GråstenAvis BovAvis

Tak fordi du handler lokalt

Gråsten - Broager - Ragebøl - Sundeved - Padborg - Kruså - Frøslev - Holbøl - Kollund

Uge 19 5. maj 2020 12. årgang

Super Brugsen GRÅSTEN

Varme hveder
fra Kisbæk

6 stk.
20,-

ÅBNINGSTIDER **Telefon 73 65 26 00**
SuperBrugsen Gråsten Delikatesse: 73 65 26 09
Slagter: 73 65 26 10

Åben alle dage kl. 7.00 - 20.00 bortset fra
Bededag fredag LUKKET

Vi køber
GULD – SØLV PLETSØLV

Kom forbi butikken og få et godt tilbud

Åbningstider
Mandag & tirsdag LUKKET
Onsdag til søndag kl. 12-17
jan@broagerantik.dk

Broager Antik & Nostalgi
Sct. Pauli 28, 6310 Broager • Mobil 40 79 16 47

Nemt & Godt - uge 19

Tirsdag d. 5/5:	Millionbøf m. kartoffelmos i fad
Onsdag d. 6/5:	Hønsefrikassé m. kartofler og surt
Torsdag d. 7/5:	Ribbensteg m. kartofler og rødkål
Fredag d. 8/5:	Fish'n chips m. sauce tartar
Lørdag d. 9/5:	Herregårdsbøf m. ærter brasede kartofler og whiskysovs
Søndag d. 10/5:	Gammeldaws oksesteg m. skysovs, kartofler og waldorfsalat

Hjemmelavet i eget køkken af friske råvarer hver dag.

Pris kr. **59,-** pr. pers. pr. ret

restaurant fiskenæs

Afhent mellem kl.16-19
Bestil 1 time før afhentning på tlf. nr. 4042 1816.
Fiskenæsvej 2, 6300 Gråsten

DIN LOKALE VOGNMAND...

- Alt i transport
- Sand og grus
- Kranvogne
- Nedbrydning
- Knusning
- Beton og tegl
- Vinterbekæmpelser
- Anlæg/Entreprenøropgaver
- Træfældning/Topkapning med kran

P. Christensen & Sønner
SKODSBØL – SKODSBØLVEJ 90 · 6310 BROAGER
www.pchristensenogsønner.dk – Følg os på
TLF. 74 44 16 57

Vi sætter en ære i at give dig den bedste rådgivning

BROAGER & GRÅSTEN RADIO
Skolegade 2 · 6300 Gråsten · Tlf. 74652426 · CVR.nr. 30809831

HELE FAMILIENS DYRLÆGE

nyåbnet 4. maj

v/ Lars Kjær og Katrine Kierulff **Tlf. 61 51 78 20**
Kongevej 26, 6300 Gråsten www.HFD.dk

NYHED
NU UGEPAKKER 2 GANGE I UGEN

TORSDAG DEN 7. MAJ

- Kold fiskeanretning med brød
- Kalkunsteak med flødekartoffel og lille salat
- Koteletter i fad med ris/ærter/majs
- Italienske kødboller med tomatsauce og pasta
- Lille overraskelse

TIRSDAG DEN 12. MAJ

- Dampet torsk med kartofler, grønt og hollandaise
- Frikadeller med kartoffelsalat
- Kotelet med mos og svampesauce
- Saltimbocca med pasta
- Lille overraskelse

OBS! Ugepakken kan afhentes i tidsrummet kl. 11.00-14.00
ønskes levering vil det ske i tidsrummet kl. 9.00- 10.00

Ring eller bestil **senest dagen før klokken 12.00** på **www.dgk-Egernsund.dk** til kun **249,-** pr. person

Det Grønne Køkken
Mad ud af huset
Sundgade 79 · 6320 Egernsund
Tlf.: 30 56 36 47

A-T Boligservice ApS

TØMRER- & SNEDKERARBEJDE TIL DEN RIGTIGE PRIS

- ✔ Vinduer og døre
- ✔ Tagarbejde
- ✔ Forsikringsskader
- ✔ Om-og tilbygninger

Troels Petersen 2092 3397
Allan Clausen 2989 5161

Din garanti for godt håndværk

Avntoftvej 2 · Kværs 6300 Gråsten · www.atbs.dk

KJEMS
ADVOKATFIRMA

Stifte et selskab
Ejeraftaler
Omstrukturering af selskaber

Sundsnæs 2 · Gråsten · kjems.dk
Telefon 7465 1140

Kirkesiden for Gråsten og Adsbøl

Musik og varme hveder

Bededag er en særlig helligdag – den findes ikke andre steder end i Danmark.

Bededag falder altid 4. fredag efter påske, og mange forbinder bededag med konfirmationer og varme hveder.

Konfirmationerne har vi jo desværre været nødt til at udskyde i år – men de varme hveder kan vi jo godt stadig nyde.

Bededagen er tænkt som en dag, hvor folk skulle gøre bod og faste og præster skulle bede for fred.

Dagen blev indvarslet ved at kirkens klokker ringede om aftenen som et signal til, at nu skulle folk gå hjem. Butikker og kroer skulle lukke, og folk skulle hellige sig fasten, som skulle fortsætte til fredag efter gudstjenesterne.

Det betød også, at bagerne ikke kunne levere friskbagt brød. Men om torsdagen bagte de så store, ekstra lækre hvedeknopper, som folk kunne købe med hjem og lune og spise om fredagen. Men lækre, friskbagte hvedeknopper med herlig duft af kardemomme er svære at holde fingrene fra, så folk kom til at spise dem allerede torsdag aften.

Og denne tradition har vi heldigvis beholdt, så vi spiser varme hveder torsdag aften.

I år kan vi ikke mødes bededag i vores kirker, men dagen inden, altså torsdag den 7. maj, vil der være brød og musik både ved Adsbøl kirke og ved Slotskirken. **Fra kl. 17 og ca. 2 timer frem** vil det være muligt at høre smuk orgelmusik strømme ud af vores kirker, og man kan få en pose med et par friskbagte, lækre hvedeknopper med hjem til aftenkaffen.

Håber vi ses.

TAK!

Da Danmark "lukkede" ned efterlyste vi her på siden frivillige, til at hjælpe dem, der måtte være Corona-ramte eller uden netværk.

Vi fik mange henvendelser og tak for hver og én!

I Sønderborg kommune har der til dato været under 20 registrerede Corona-patienter og vi har ikke haft brug for den frivillige hjælp.

Vi har kunnet høre, at folk hjælper hinanden i en grad, så man ikke skal række ret langt ud, for at få hjælp - en form for nabohjælp – gid den må blive ved!

Kirkekontoret, Kirkegardsvej 49, 6300 Gråsten · Telefon 2080 7170 mandag-torsdag kl. 10-14 · www.graastenadsboelkirker.dk · graasten.sogn@km.dk

Annemette Rasmussen åbner frisørsalon i Gråsten

Af Esben Cronbach

Midt i den pludselige åbning af frisører, besluttede 30-årige Annemette Rasmussen sig for at hoppe med på vognen og starte Salon By Rasmussen. Salonen ligger på Stengeroddevej 1 i Gråsten.

30-årige Annemette Rasmussen har åbnet frisørsalon i privaten på Stengeroddevej 1 i Gråsten.

Foto Ingrid Johannsen

Det kan virke som svære omstændigheder at skulle starte en frisørsalon midt i en Coronakrise. Det har dog ikke afskrækket Annemette Rasmussen fra at tage springet. Da myndighederne gav grønt lys for, at frisører igen måtte åbne mandag d. 20. april, begyndte Annemette Rasmussen hurtigt at forberede åbningen af sin egen salon.

Hjemmesiden blev lavet, kassesystem, farver og andet blev bestilt, og salonen blev åbnet. Det hele blev bestilt samme dag som åbningen. Annemette Rasmussen har derfor drevet sin salon, samtidigt med at hun fik styr på alle de ting, der skal til for at drive forretningen.

Det kom naturligt

For Annemette Rasmussen var det helt naturligt at skulle starte nu. Opstarten kom før end forventet, men hun har længe vidst, at hun ville have sin egen salon.

"Beslutningen blev taget allerede, da vi skulle bygge om. Da vi fik at vide, at frisørerne startede op, kunne jeg ligeså godt hoppe med på vognen med de andre," siger Annemette Rasmussen, og fortsætter:

"Jeg havde nogle kunder fra Sønderborg, der fandt ud af, at Salon Thomsen gik konkurs. De kontaktede mig, og spurgte, hvordan de kunne finde mig. Så jeg kunne ligeså godt starte selv. Det er en god start; alle skal jo klippes," siger Annemette Rasmussen.

God og hurtigt start

"Jeg er produktiv under pres," fortæller Annemette Rasmussen. Det viser sig ved, at hun har taget imod kunder allerede ved åbningen.

Altså blot få dage efter, hun fandt ud af, at det skulle være nu.

"Folk har besøgt mig godt," siger Annemette Rasmussen om den første tid i salonen. I den første tid har hendes kunder vist forståelse for, at hendes salon lige er startet, og at der derfor stadig skal stables nogle ting på benene. Nu, hvor det meste er stablet på benene, er hun glad for at være kommet godt i gang.

"Det er stærkt, at det er gået så hurtigt, og at de har taget så godt imod mig. Det håber jeg, bliver ved," siger Annemette Rasmussen.

Langt CV

Annemette Rasmussens interesse for frisørfaget begyndte allerede i hendes praktik i folkeskolen.

"Jeg syntes, det var spændende, og ville gerne prøve kræfter med det," siger Annemette Rasmussen. Da hun senere blev færdigudlært frisør ved Salon Kam & Saks i Sønderborg, begyndte Annemette Rasmussen ved det, der i dag er Salon Thomsen.

Efter nogle år i Salon Thomsen begyndte hun i M by S Coiffure i Borgen, hvor hun var i et halvt år. Hun kunne mærke, at hun savnede sine kolleger i Salon Thomsen, og begyndte derfor igen at arbejde dér. Ved siden af arbejdet ved Salon Thomsen hjalp hun hver onsdag ved Hårtotten i UlsnæsCenstret.

Annemette Rasmussen har de seneste 7 år boet i Gråsten. Her bor hun sammen med sin mand, Ronni Rasmussen, der er kørelærer. ▪

Sidste runde med Samspil

Af Gunnar Hattesen

I 10 år har Per Thorsted trofast omdelt sognebladet Samspil til de 1.200 husstande i Rinkenæs Sogn. Der er ikke den postkasse i byen, han ikke kender.

"Det har været en dejlig fritidsbeskæftigelse. Det tager mig typisk 3½ dag at omdele bladet på min scooter", fortæller 82-årige Per Thorsted, som har valgt at gå på pension.

Gennem årene har han omdelt 60.000 eksemplarer af Samspil.

"Samspil er med til at binde Rinkenæs sammen. Ingen i Rinkenæs kan være i tvivl om, hvad der sker af aktiviteter i foreningerne, skolen og kirken", siger Per Thorsted, som oprindeligt er Fredericia-dreng. I 1988 bosatte han sig i Dalsgårde, flyttede nogle år efter til Bækken og i 1998 byggede han hus på Hvedemarken, som han solgte i 2012 og flyttede til Gråsten.

Samspil udkommer fem gange om året. ▪

Per Thorsted omdeler fem gange om året på sin scooter Samspil til beboerne i Rinkenæs Sogn.

Bestil gerne i god tid i vores butik eller pr. telefon og betal med mobilepay, så er det kun at afhente på selve dagen.
Benyt også interflora.dk eller mobilen og vi sender over hele landet

Gråsten blomster
Ulsnæs Centret, Sundsnæs 17A - 6300 Gråsten
Telefon 74 65 03 03

BLOMSTER CHOKOLADE VIN, ØL & SPIRITUS GAVER

EFTER CORONA-LUKNINGEN
er vi tilbage igen med normal åbningstid og fuld service

Vi overholder alle Sundhedsstyrelsens retningslinjer mht. afspritning, så kom trygt ind.

PROFIL OPTIK BY SYNSAM

PROFIL OPTIK GRÅSTEN
SLOTSGADE 4 · 6300 GRÅSTEN
TLF. 74 65 25 16
WWW.PROFILOPTIK.DK

BYGMA BYGGECENTER

Mandag til fredag: 7:00-17:00 / Lørdag: 9:00-13:00

GRÅSTEN PADBORG

BLIV FORÅRSKLAR I BYGMA

18 V FUGERENSER RY18PCA-0
• Ideel tilfjernelse af mos og græs mellem planker og stenbelægning • Med roterende stålbørste, som nemt kan udskiftes • Leveres med stålbørste • Leveres ekskl. batteri og lader
Nr. 237093

18 V BORE-/SKRUEMASKINE R18DD5-220S
• Maks. drejningsmoment: 40 Nm • Omdr./min.: 0-400 / 0-1.400 • Borekapacitet i stål / træ: 13 mm / 38 mm • Leveres inkl. 2 x 2,0 Ah batteri og lader
Nr. 225976

HØJTRYKSRENSER C 120.7-6
• 120 bar • 26 x 29, 5 x 71 cm
• Velegnet til havemøblerne, indkørslen, terrassen, bilen, motorcyklen m.m
Nr. 188688

899,95

GRÆSTRØ
• Alsidig blanding • Velegnet til reparation af de fleste plæner
• Rækker til 48 m²
Nr. 169961

1,5 kg
59,95

UKRUDTSBRÆNDERSÆT PROFF
• Til 10 og 11 kg gasflasker • Med luftgummihjul • Leveres inkl. regulator og elektronisk tænder
• Leveres ekskl. gasflaske
Nr. 103202

499,95

HAVESPRØJTE
• 5 L
Nr. 202464

59,95

10 liter
699,95

TRÆBESKYTTELSE SUPERDÆKKENDE
• Geléagtig konsistens, let at påføre
• Velegnet til farveskift • Hæmmer mug og skimmel på overfladen • Fås i flere farver
Nr. 122791

HVID - 10 kg
199,95

SKALCEM 100 HVID
• Kan påføres på leca, gasbeton, beton, pudsede og vandskurede mure o.l. • Diffusionsåben
Nr. 010243

5 liter
449,95

TERASSEOLIE PLUS
• Til udendørs beskyttelse af træterrasser af (gran)træ
• Rækkeevne: 15 m²/L • Genbehandlingstid: Efter 24 timer • Tørretid: Ca. 2 timer ved 23°C
Nr. 182109

FRA
79,95

Plastmo

TRAPEZ TAGPLADE ECOLITE / BLÅTONET
• Til overdækning • Fremstillet af hård genanvendelig PVC • Blåtonet • Fås i 109x240cm, 109x300cm, 109x360cm, 109x420cm, 109x480cm • UV filter
Nr. 029178 - 029182

TERRASSESKRUER A4
• 200 stk./æske

4,2 x 45 mm	*Nr. 188774*	99,95
4,2 x 56 mm	*Nr. 188772*	129,95
4,8 x 75 mm	*Nr. 188773*	169,95

BYGMA

FRA **99,95**

Pr. meter 41,95

NTR | AB

TOPPROFIL
TRYKIMPRÆGNERET
• 50 x 125 mm
• Standardlængde: 390 cm
Nr. 104133

FSC

Pr. meter 42,95

NTR | A

H-STOLPE
TRYKIMPRÆGNERET
• 90 x 90 mm
• Standardlængde: 270 cm
Nr. 104134

FSC

Pr. meter 24,95

NTR | AB

DOBBELTKLINK
TRYKIMPRÆGNERET
• 32 x 150 mm • dækmål 125mm
• Standardlængde: 180 cm
Nr. 104132

FSC

Pr. meter 49,95

NTR | A

H-ENDESTOLPE
TRYKIMPRÆGNERET
• 90 x 90 mm
• Standardlængde: 270 cm
Nr. 104135

FSC

Pr. meter 51,95

NTR | A

H-HJØRNESTOLPE
TRYKIMPRÆGNERET
• 90 x 90 mm
• Standardlængde: 270 cm
Nr. 104136

FSC

Pr. meter 52,95

NTR | A

T-STOLPE
TRYKIMPRÆGNERET
• 90 x 90 mm
• Standardlængde: 270 cm
Nr. 146953

FSC

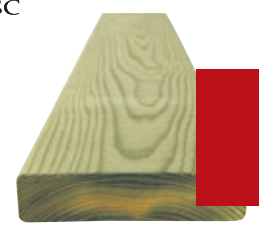

Pr. meter 9,95

NTR | AB

TERRASSEBRÆDDER
TRYKIMPRÆGNERET **
• Fyr • 28 x 120 mm
• Glat/Glat • PEFC 70%
• NTR AB • Flere længder
Nr. 1075032125

Pr. meter 22,95

NTR | AB

TERRASSEBRÆDDER
BRUNIMPRÆGNERET FYR **
• 28 x 145 mm • Glat / Rillet
• PEFC 70% • NTR AB
• Flere længder
Nr. 10750321505

TØRRESTATIV NORDIC
• 70 x 70 mm trykimprægneret fyrretræ
• 20 m plastbelagt wire • 8 kroge
• Beregnet til nedgravning
Nr. 169515

299,95

NTR | AB

HEGNSBRÆDDER
TRYKIMPRÆGNERET **
• Længde: 180, 210, 240 cm
16 x 100 mm
Nr. 1186016100

PEFC — Støtter bæredygtig forvaltning af skove — www.pefc.dk

Pr. meter 1,95

Pr. meter 24,95

NTR | A

TRYKIMP STOLPE
TRYKIMPRÆGNERET **
• Fyr • Længde: 180, 210, 240, 270, 300 cm
97 x 97 mm
Nr. 1618097097

PEFC — Støtter bæredygtig forvaltning af skove — www.pefc.dk

BestGreen

Skarp pris

JORD
• 40 L/ps.

Planteskolejord	*Nr. 199706*
Blomstermuld	*Nr. 199707*
Plante- og krukkejord	*Nr. 199708*
Rosenjord	*Nr. 199710*
Såjord	*Nr. 199711*

Pr. pose **44,95**

3 POSER 89,95

Pr. m²
57,95

RBR HJERTINGSTEN HELSTEN
• 5,0 x 14 x 21 cm • 34 stk./m²
Grå
Nr. 039596

Frit leveret ved minimum 50 m².
Gælder kun brofaste ør

Tilbudene gælder til og med lørdag den 16. maj 2020

BYGMA

PADBORG
Industrivej 24 · 6330 Padborg · Tlf. 74 67 32 19

GRÅSTEN
Ulsnæs 20-22 · 6300 Gråsten · Tlf. 74 65 10 11

Derfor sætter vi lys i vinduerne 4. maj

Danskerne har siden krigens afslutning markeret befrielsen ved at sætte lys i vinduerne.

Da meddelelsen om den tyske besættelsesmagts overgivelse blev videregivet i radioen om aftenen 4. maj 1945, reagerede danskerne ved at rive mørklægningsgardinerne ned og lade lyset strømme ud på gaden.

I mange år havde det ellers været forbudt på grund af tyskernes frygt for de engelske bombeflyvere, som kunne bruge lysene til at navigere efter.

Stearinlys var på grund af krigen en mangelvare, og derfor var det ikke alle steder, at man satte lys i vinduerne på selve dagen for befrielsen.

Men i årene efter blev stearinlysene et symbol på befrielsen, og traditionen lever den dag i dag. ▪

75-året for Danmarks befrielse blev mandag aften markeret med 160 lys på Benniksgaard Hotel i Rinkenæs. Foto Ingrid Johannsen

75-året for befrielsen blev markeret med lys

Af Ingrid Johannsen

Blandt ældre generationer er det en stærk tradition at tænde lys i vinduet om aftenen 4. maj for at markere afslutningen på besættelsen og Danmarks befrielse i maj 1945.

På Benniksgaard Hotel i Rinkenæs holder Ingeborg og Mads Friis traditionen i hævd.

Mandag aften havde ægteparret tændt 160 lys i vinduerne på Benniksgaard, og forbipasserende på Sejrsvej kunne nyde det enestående syn.

"Ligesom dengang er der også nu behov for at trænge mørket til side. Og virussen må gerne forsvinde helt væk", siger Mads Friis.

Coronavirussen har lagt tunge og alvorlige skyer over Benniksgaard, der har været lukket i to måneder. Det har skabt stor uvished hos Ingeborg og Mads Friis omkring deres livsværk.

"Her er vi næsten oppe imod det umulige, men vi håber, at Danmark og grænserne snart genåbnes, så vi kan kæmpe videre. Ikke i smult vand, men det bliver på oprørt hav, men kendt vand", siger Mads Friis.

Tradition

Siden 1945 har der altid været tændt lys i vinduerne på Benniksgaard. De senere år har det været i bygningerne, der rummer restaurant og butik.

"Da vi selv boede i hovedhuset, var der selvfølgelig altid lys tændt i alle vinduerne der", mindes Ingeborg Friis.

"Jeg tror dog, det er første gang , at vi har lys i samtlige vinduer", siger Ingeborg og Mads Friis, som håber, at de mange lys vil fortrænge mørket og virussen. ▪

Ingeborg og Mads Friis på trappen i hovedhuset på Benniksgaard Hotel. Foto Ingrid Johannsen

Læserbrev

Ny cykelsti er katastrofe for CO2 regnskab

Afmærkningerne til en ny cykelsti fra Ravnsbjergvej til Årsbjerg er nu sat og linjeføringen ses tydeligt i det kuperede og flotte landskab.

Alle er glade for cykelstier, og især de flotte, men dét der her lægges op til betyder træfældning af næsten 2 ha fredskov i Natura 2000 område.

Den vil føre til fældning og komplet rydning af levende hegn på hele strækningen og ødelægge levesteder for sjældne og truede dyrearter.

Landmålerens kort er sendt til de berørte lodsejere, men på kortene er der overhovedet ingen vegetation eller skov vist. Det tyder på, at et så stort anlægsarbejde, som en ny cykelsti faktisk ikke tager højde for naturen i landskabet. Det er alene et teknisk anlæg. Og så bliver det ikke mere dødt.

Flere millioner skattekroner

Projektet kommer til at koste flere millioner skattekroner, men kommunen har ikke engang udført en trafiktælling af cyklister på strækningen.

Jeg bor selv på strækningen og det kan ofte kun tælles på en hånd, hvor mange der kommer cyklende på en dag.

Jeg ved, det er en ubehagelig vej at cykle og en ny cykelsti sandsynligvis vil tillokke flere motionscyklister, men et kæmpestort behov kan man altså ikke tale om.

En CO2 katastrofe

Sønderborg Kommune vil gerne være CO2 neutral, men når der ingen CO2 beregninger laves på anlæg af cykelstier nøjes politikerne med at påstå, at cykelstier alene er positivt for CO2 påvirkningen, fordi befolkningen vil cykle i stedet for at køre i bil.

Regnestykket ser imidlertid meget dystert ud, når man fælder 2 ha velvoksent dansk bøgeskov.

Ifølge Naturstyrelsens egne tal optager en ha god løvskov cirka 580-900 tons CO2 om året. Medtager vi de levende hegn, som til dels også består af gamle træer, kommer det op omkring 2.500-3.000 ton CO2 som disse naturens lunger optager hvert eneste år.

Skal cyklisterne spare denne mængde CO2 ind, skal der cykle tusindvis på strækningen hver dag i mange år. Det regnestykke kommer aldrig til at gå op.

Nuvel, det er besluttet, at cykelstier er godt for folkesundheden, og det siges fra kommunens teknikere, at de har fået et stykke erstatningsskov foræret af Naturstyrelsen i den nyplantede Oksbøl Skov som ligger helt oppe ved Nordborg. Det vil imidlertid tage denne nyplantede skov mindst 50 år før den kommer i nærheden af at optage så meget CO2, som det man fælder i Gråsten Skovene her.

Altså en CO2 katastrofe som er i direkte modstrid med det gode formål og blot accelererer klimakrisen.

I CO2 regnskabet burde man også indregne selve produktionen af vejanlægget med CO2 udslippet fra de tunge gravemaskiner, bulldozere, lastbiler, asfalten og vejtromler mv. Det er enorme mængder jord, sand og grus der skal flyttes og asfalt der skal rulles ud. Alt sammen med en meget stor CO2 belastning.

Ødelagt natur

Ud over fjernelsen af fredskov og levende hegn, medfører den valgte linjeføring af cykelstien også en betydelig forringelse af levesteder for beskyttede arter.

I Gråsten Skovene, inklusive den omtalte strækning, er der registreret beskyttede flagermusarter.

I en biotop og en gammel frugtplantage på strækningen er der registreret/logget flagermus, der er fundet stor og lille vandsalamander, pungmejse, stor flagspætte, citronsommerfugl, ynglende guldsmede, egern og humlebier samt mange spændende sangfugle og insekter som bor og lever i huller og sprækker i de gamle træer og det døde ved. Natuglen giver også lyd fra sig.

Sønderborg Kommune vil bevare og styrke biodiversiteten, og her har de nu muligheden for at bevise, at det ikke kun er snak og spil for galleriet.

Med så stort et anlægsbudget skal der også være plads til at redde liv og levesteder for vore medskabninger.

Bedre og billigere

Jeg vil opfordre kommunen til, at alliere sig med en landskabsarkitekt og en professionel naturrådgiver, således at naturen og de landskabelige omgivelser omkring den snart 900 årige gamle kirke tilgodeses.

Jeg vil foreslå, at cykelstien følger det kuperede landskab med sving og bakker, så cykelturen bliver en naturoplevelse på en smuk cykelsti med levende hegn der afskærmer fra den trafikerede vej.

Det kan sagtens lade sig gøre at lade alle de levende hegn blive en del af cykelsti-projektet. Med kreativ sans og en seriøs indsats for at bevare den klemte natur, kan det kun blive til en god oplevelse.

Rune Søndergård
Gl. Kirkevej 6,
Rinkenæs

Politisk strid om biogassagen i Kværs

Af Søren Thygesen Kristensen.

En politisk strid om biogasanlægget i Kværs er blusset op mellem formand for Teknik- og Miljøudvalget, Aase Nyegaard, Fælleslisten, og udvalgets næstformand, Stefan Lydal fra Dansk Folkeparti.

Aase Nyegaard (Fælleslisten)

Stefan Lydal (DF)

Det er Aase Nyegaard, som ikke forstår udtalelser fra udvalgets næstformand Stefan Lydal i forbindelse med ekspropriationen af jord til etablering af et biogasanlæg ved Kværs.

Stefan Lydal sagde efter et udvalgsmøde, hvor et flertal på nær ham selv besluttede at anbefale byrådet at ekspropriere jorden, at han ikke kunne få forklaret, hvorfor kommunen ønsker at ekspropriere med videresalg til en privat køber for øje, nemlig firmaet Nature Energy.

Ligeledes kunne han heller ikke få forklaret, at det også skulle være i almenvældets interesse at gøre det.

Ifølge Stefan Lydal har Nature Energy allerede en forhåndskøbsaftale med lodsejer Nis Friedrichsen om køb af den nødvendige jord. Derfor skulle det ikke være nødvendigt med en ekspropriation.

Formøde.

Aase Nyegaard peger på, at inden mødet i Teknik- og Miljøudvalget, som det er sædvane før udvalgsmøder, blev afholdt et formøde med deltagelse af hende selv og Stefan Lydal i deres egenskaber af henholdsvis formand og næstformand samt nogle af kommunens berørte embedsmænd fra forvaltningen.

Meningen med mødet var blandt andet at afklare, at alt det juridiske i sagen var i orden, herunder at ekspropriationen er i almenvældets interesse, hvilket den skal være, for i det hele taget at kunne gennemføres. Ifølge Aase Nyegaard var der ikke noget at indvende imod embedsmændenes forarbejde.

Dermed mener Aase Nyegaard, at Stefan Lydal var fuldt orienteret om sagens aspekter inden mødet i Teknik- og Miljøudvalget.

Manglende åbenhed.

Da ekspropriationen var et lukket punkt på dagsordenen, har hverken Aase Nyegaard eller Stefan Lydal mulighed for at lade offentligheden få indblik i forvaltningens indstillinger, anbefalinger og begrundelser til Teknik- og Miljøudvalget.

Stefan Lydal siger, at han har fuld forståelse for, at de økonomiske sider af sagen skulle holdes lukkede; men at afgørelsen om selve ekspropriationen, som er rent politisk, burde have været åben.

Stefan Lydal begrunder sine holdninger med forskellighederne i sagsforløbet fra Kværs og det tilsvarende fra etableringen af biogasanlægget i Glansager på Als. I Glansager var sagen hele vejen igennem en ekspropriationssag, hvilket den jo ikke har været i Kværs.

Han fastholder derfor sin uforståenhed overfor, at et flertal i Teknik- og Miljøudvalget ikke vil lade offentligheden vide, hvorfor det finder det nødvendigt at ekspropriere, når Nature Energy havde en forhåndskøbsaftale om køb af jord til anlægget i Kværs. ▪

KØR SELV-FERIE I SAMARBEJDE MED

Happydays GrastenAvis

Oplys rejsekoden **"GRAASTENBOVAVIS"** – så får du automatisk rabatprisen.

Faaborg Fjord på Sydfyn

Hotel Faaborg Fjord ★★★

Her bor I på første parket til det sydfynske øhav og alle Fyns fristelser: Hotellet har privat strand, badebro og strandbar til de lune sommerdage, og havudsigten kan også nydes fra restauranten og solterrassen. Hele året kan I låne en cykel gratis og tage på tur, og I skal glæde jer til at gå på opdagelse i Faaborg, der er en af landets mest charmerende byer, hvor vægterne stadig går aftenrunde, og Svanninge Bakker lokker med vandreture til panoramaer over Sydfyn. På en udflugt venter eventyret på en sejltur til Ærø fra Faaborg havn, og I kan nemt besøge berømte Egeskov Slot (22 km).

Pris pr. pers. i dbl. værelse

999,-

Pris uden rejsekode ~~1.149,-~~

- **2 overnatninger**
- **2 x morgenbuffet**
- **1 x 2-retters middag**
- **1 x 3-retters middag**
- **Kaffe/te ad libitum**
- **Værelse m. balkon/terrasse**

Børnerabat (ved 2 voksne)
1 barn 0-3 år gratis.
2 børn 4-14 år ½ pris.

Valgfri ankomst 2.6.-18.12.2020 og 8.1.-29.4.2021.

Bestil nu på www.happydays.nu eller ring 70 20 34 48
Rejsekode: GRAASTENBOVAVIS

Telefonen er åben hverdage kl. 9-17.
Afbestillingforsikring kan tilkøbes. Ekspeditionsgebyr 99,-. Forbehold for tryk- og prisfejl samt udsolgt.

Preben Storm fejrer stor rund fødselsdag

Af Esben Cronbach

Det socialdemokratiske byrådsmedlem, Preben Storm, Rinkenæs, fylder fredag den 8. maj 60 år.

I næsten 20 år har Preben Storm siddet i byrådet for Socialdemokratiet. Først blev det 4 år i Gråsten Kommune og siden 15 år i Sønderborg Kommune.

Noget af det, der i alle årene har holdt ham til den politiske ild, er det engagement, man kan skabe i kommunalpolitikken.

"Det interessante er, at de beslutninger, man træffer, er der man bor," siger Preben Storm, der i mange år har været fællestillidsmand på Danfoss.

Udgangspunkt i mennesket

For Preben Storm er det vigtigste, at der er fokus på mennesket. Han mener, at vi har et socialt ansvar for hinanden.

"Vi skal ikke gå efter at hjælpe gennemsnittet. Vi skal hjælpe de svageste i samfundet. Det skal være den laveste fællesnævner," mener Preben Storm.

Preben Storm er formand for Seniorudvalget i Sønderborg Kommune. Sidste år var han, i forbindelse med sagen om Dalsmark Plejehjems udbudssag, tilhænger af at lade plejehjemmet gå tilbage til kommunen. Det skabte stormvejr. Han påpegede i samme sag, at han på ingen måde ønsker at lukke Dalsmark Plejehjem.

Politik igennem hele livet

Preben Storm har altid haft politik tæt ind på livet. Hans forældre var ikke engagerede i politik, men han er ikke desto mindre meget bevist om at være vokset op i et socialdemokratisk hjem. Allerede i folkeskolens overbygning blev han medlem af Greenpeace, og da han senere kom ud på den anden side af folkeskolen, begyndte han at engagere sig i politik for Socialdemokratiet.

Fødselsdagen bliver fejret med de nærmeste, fordi større forsamlinger endnu ikke er tilladt. Preben Storm er gift med Jette Storm. Parret har sammen to børn, Kathrine på 26 år og Nanna på 25 år. ▪

Byrådsmedlem Preben Storm fylder 60 år. Arkivfoto

DIN LOKALE HÅNDVÆRKER

GrastenAvis

ANLÆGSGARTNER

Haveservice · Beskæring · Træfældning
Græsplæner · Belægninger · Støttemure

Have KOMPAGNIET

HUSK du kan få FRADRAG for havearbejde

planter@havekompagniet.dk · TLF. 74 61 35 06

LARS JUSTESEN TRANSPORT

Tlf: 22 30 05 05
Alle former for transport udføres

APOS

Andr. Petersen & Søn ApS
Planetvej 2 • 6300 Gråsten
Tlf. 7465 2416 - Bil. 4019 2416
www.apos-eftf.dk

Bygningskonstruktør, murermester og aut. kloakmester
Vi udfører opgaver i totalenterprise med; murer, tømrer, snedker, el, vvs og maler.
Ingen opgave er for lille.

byg garanti www.byggaranti.dk · Energivejlederen

GASSERVICE – BLIKKENSLAGER VENTILATION – SMEDEARBEJDE – VAND – VARME – ENERGIRÅDGIVNING

Autoriseret installatør

Regnar Pedersen • Autoriseret VVS-installatør
Sundsnæs 21 • DK-6300 Gråsten • **Telefon 7465 1865**
Mobil 2028 0865 • Fax. 7465 1067 • Mail: r.pedersen-vvs@mail.tele.dk

Aut. Installatør R.Pedersen VVS ApS · ANNO 1936-2011 75

Ralf Schirrmacher MALERMESTER

Kvalitet til tiden!

Alt malerarbejde udføres!

20 66 90 49 · Find os på Facebook

Mågevej 68. 6300 Gråsten | malermesterralf@gmail.com

Bred VVS ApS

CVR 34 22 35 72

Bred VVS ApS / Gråsten VVS
Ahlmannsvej 12 b · 6300 Gråsten
Tlf. 74 67 15 12 · vvs@bred.dk

Gråsten EL Service

Aut. El-installatør og Stærkstrømstekniker

Flemming-Mikael Jensen
Vandtårnsvej 15
6300 Gråsten

Tlf. 74 65 40 60
Bil. 51 26 65 99

www.graasten-el-service.dk info@graasten-el-service.dk

Kosmoshus Træfældning

Alt I træfældning
- Topkapning
- Beskæring
- Risikofældning
- Flishugning og rodfræsning

– Kort fortalt, vi fælder alt –

Ring eller skriv og få et godt tilbud
30 26 35 57 / kosmoshus@gmail.com

- Erhvervsret
- Erstatningsret
- Testamenter
- Skilsmisseret
- Ejendomsoverdragelse
- Strafferetsager
- Bobehandling
- Retssagsbehandling

Fischer ADVOKATFIRMA

Ringgade 3, 6300 Gråsten | Telefon 7463 0800 | www.fischer-advokatfirma.com

Gråsten Vinduespolering og Rengøring

kommer også i Padborg og Tinglev

Tlf. 74 65 09 16

Gråsten el teknik -stærkt strømførende!

www.el-teknik.dk

✔El-installation ✔Belysning ✔Industriservice
✔EDB-installation ✔Sikringsanlæg

Vi udfører alle former for el-installation lokalt og regionalt til industri, erhverv, privat og offentlige institutioner.

Bomhusvej 13A, 6300 Gråsten . Tlf. 7465 1840 . mail@el-teknik.dk

Tak fordi du handler lokalt

GrastenAvis

Hvis din bil kunne vælge

AutoMester · Gisselmann Køb / Salg Service · Værksted

Reparation og service af alle bilmærker

Kioskvarer og gaveartikler mv.

Gisselmann
Kongevej 86, Gråsten · 74 65 01 70
Dit værksted og servicebutik på vejen

GrastenAvis

Oplag: 13.430 eks. ugentlig
Tryk: OTM Avistryk A/S
Følg os på Facebook

Modtager du ikke ugeavisen senest onsdag kl. 21:00.
Kontakt FK Distribution på www.fk.dk/reklamation eller send en mail til kvalitetvest@fk.dk, ellers ring til FK Distribution på tlf.: 7010 4000 mandag til torsdag fra kl. 08:30-16:00 og fredag 08:30-14:30.

Kontor: Nygade 8 · 6300 Gråsten
Åbningstider: Tirsdag kl. 10.00 - 12.00, onsdag og torsdag kl. 13.00 - 15.00 eller efter aftale

Find os online her: **www.graastenavis.dk**
Artikelmateriale sendes til **redaktion@graastenavis.dk**
Annoncemateriale sendes til **annonce@graastenavis.dk**

Ansv. redaktør
Gunnar Hattesen
Telefon 21 16 06 83
redaktion@graastenavis.dk

Mediechef
Ingrid Johannsen
Telefon 21 19 02 80
isj@graastenavis.dk

Mediekonsulent
Lisbeth Schiønning
Telefon 31 40 03 61
ls@graastenavis.dk

Reporter
Esben Cronbach
Telefon 26 77 22 72

Grafisk tilrettelæggelse
Hans-Ole Nielsen
Graphos Grafisk Industrial Produktion
www.graphos.dk
Telefon 36 95 99 36
graasten-avis@graphos.dk

Grafisk tilrettelæggelse
Marta Serrano Sánchez
Graphos Grafisk Industrial Produktion
www.graphos.dk
graasten-avis@graphos.dk

Fotograf
Jimmy Christensen
Telefon 29 25 95 50

Receptionist
Eva Gert Jensen
Telefon 61 44 07 80
egj@graastenavis.dk

Reporter
Marie Beierholm Christensen
marie.j.christensen@gmail.com

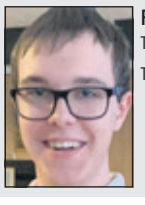
Reporter
Timm Bøttger
Telefon 28 97 93 03

Reporter
Søren Thygesen Kristensen
Telefon 27 36 04 12

TILLYKKE

Sæt kryds

☐ Tillykke uden foto max. 25 ord 125,-

☐ Tillykke med foto max 25 ord 150,-

Udover 25 ord 1,- pr. ord

☐ Frankeret svarkuvert vedlagt

☐ .....kr. indbetales på reg. nr. 7931 kontonr. 1195949

Skriv teksten i BLOKBOGSTAVER på nedenstående linier:

.....

.....

.....

Vigtigt: Skal udfyldes, men kommer ikke i avisen.

Indsenders navn og adresse samt evt. tlf.

.....

.....

Skal være os i hænde senest torsdag kl. 18.00 før indrykningen. Kuponen kan udfyldes på www.graastenavis.dk, sendes som e-mail på: annonce@graastenavis.dk eller lægges i vores postkasse i Ulsnæs Centret. Postkassen tømmes hver torsdag kl. 18

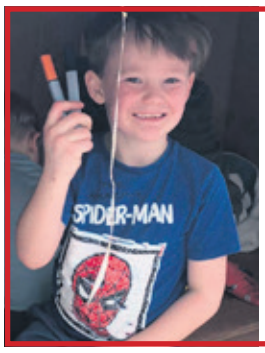

Kære Frej

hjertelig tillykke

med din 7-års fødselsdag
den 8. maj

Kærlig hilsen
B.M.P.T.T.I.T.L.S.K.K.
Mor, Far, Njord & Ask

Stort tillykke

Kære Preben

"Hvordan staver man til kærlighed, spurgte Grisling. Man staver det ikke… man føler det, svarede Peter Plys"

Du ønskes et stort tillykke med din 60 års fødselsdag den 8. maj

Kærlig hilsen
Anne Kathrine, Jakob, Anker, Nanna og Jette

Guldbryllup

Kære

Gerda og Jørgen Jensen
Inger og Vagn Hansen

Hjertelig tillykke
med jeres guldbryllup
lørdag den 9. maj 2020.

Vi ønsker jer en dejlig dag
og alt godt i fremtiden.

Kærlig hilsen
Bjarne og Kirsten *Holger og Birgit*
Allan og Jeanette *Sonja og Mogens*
Gitta
og børnebørn

PårørendeCafe om angst – hjemme i din stue.
Tænd computer /mobil og vær med
Psykoterapeut Lene Brøndum Madsen
Torsdag den 14. maj kl. 19.00
Arr.: Bedre Psykiatri Sønderborg
Tilmeld soenderborg@bedrepsykiatri.dk
Se Facebook & BedrePsykiatri.dk
Med støtte fra
TrygFonden
Online - gratis
BEDRE PSYKIATRI

VW UP HIGH UP 75 HK

Årgang 2013
1 ejer - ikke ryger - ældre ægtepar
Kun kørt 21.000.km
Alt i udstyr - DK-pakke
Michelin vinterdæk er på stålfælge, og både sommer-og vinterdæk er minimalt slidt.
Dinitrol behandlet
Bilen står næsten som ny

Pris 69.800,-

Ingen afslag og omregistrering sker ved handel

HENVENDELSE: 3034 3478

Kreative butiksvinduer

Hos Rådhus Kiosken i Gråsten bugner butikken af gaveartikler. Naturligvis blev Dronning Margrethes 80-års fødselsdag også markeret i udstillingsvinduet. Foto Ingrid Johannsen

Læserbrev

Hvorfor skal grund til Biogas Kværs eksproprieres?

Indtil nu har vi fået oplyst, at der var indgået købsaftale mellem lodsejer og NatureEnergy på jorden til Biogasanlægget ved Kværs.

Nu skal byggegrunden til biogasanlæg ved Kværs pludselig eksproprieres, lige som arealerne til tilkørselsvejen.

Alt foregår bag lukkede døre under lukkede dagsordenspunkter. Og ingen vil oplyse, hvad der ligger til grund for ændringen i forhold til den tidligere udmelding.

I grundlaget for ekspropriationerne påstås endvidere, at de ingen konsekvenser har for kommunen.

At påstå, at det at sende 48.000 af de tungeste lastbiler ud på kommunevejene årligt ingen konsekvenser har for trafikanterne, sikkerheden og slitagen på vejene, må vel siges at være urigtig?

Det ser ud, som om alle beslutninger stadig skal presses igennem.

Både modstandere og tilhængere af biogas kan efterhånden se logikken i, at der ikke skal være et stort biogasanlæg både i Kværs og Kliplev.

Da byggeriet af biogasanlægget i Kliplev er ved at være synligt for alle, tyder noget på, at man fortsat forsøger at blive først færdige.

Hvorfor er det så vigtigt at komme først? Det er næppe for klimaets skyld.

Klimaet kender ikke kommunegrænser. Men det er kommunegrænserne, der gør denne situation så urimelig.

Det er en trist form for demokrati, der er udviklet i Sønderborg.

Hans Jørgen Vaarbjerg
Felstedvej 40
Snurom

Få din middagsmad leveret

Vi leverer dagligt mad til bosteder etc. og udvider nu også til de private husholdninger.

Har du ikke lyst til at gå ud, befinder du dig i hjemmekarantæne, eller vil du bare gerne have maden bragt, så kan vi levere den daglige middagsmad.

Se vores aktuelle 2-ugers-plan på **kvaers-kro.dk** og Kværs Kro eller kontakt os på **7465 9206**

Vi leverer hver eneste dag undtagen søndag.
Bestil venligst dagen i forvejen.

fra **65,-** pr. dag

Kværs kro
www.kvaerskro.dk

Ny formand

Hos A/S Gråsten Teglværk er Erik Johannsen afløst af Poul Erik Lundsgaard som ny formand.

Det samme er sket i A/S Carl Matzens Teglværker i Egernsund. ▪

Superhjerne i Rinkenæs er død

Af Gunnar Hattesen

Niels J. Blunch, Rinkenæs, er død, 81 år.
Han var født og opvokset i Brønshøj ved København. Hver dag sendte han en stille tak til skæbnen, der sikrede, at han på falderebet nåede at gå i"Den sorte skole" eller som han foretrak at kalde det "den videns-baserede skole".

"Det har givet mig et fundament for livet, som nutidens unge må savne", lød det fra den livserfarne Niels B. Blunch.

Efter folkeskolen kom han i gymnasiet. Dengang var gymnasietiden en meget hård tid. Det gav sig blandt andet udtryk i, at knap en fjerdel af eleverne i 1. G faldt fra inden de nåede til studentereksamen.

Efter studentereksamen startede han på Handelshøjskolen i København (CBS) og efter eksamen fik han ansættelse i Unilever, som var storaftager af dimittender fra Handelshøjskolen.

Dengang var der høj arbejdsløshed.
"Jeg fik en aftale med personalechefen. "Du ansætter mig på timeløn med ret til at fyre mig med én dags varsel. Til gengæld må jeg så også gå med kort varsel, når jeg får et fast job".

Det betød, at han ved ansættelsessamtaler kunne sige: "Jeg er ansat i planlægningsafdelingen i Unilever". Det lød jo noget bedre, end at han skulle sige, han var arbejdsløs.

Senere fik han ansættelse på Aalborg Portlands cementfabriks hovedkontor i København.

Efter tre år hos Aalborg Portland og kandidateksamen kom han til Handelshøjskolen i Aarhus som adjunkt. Her underviste han i statistik og markedsanalyse og var en dygtig underviser.

Han skrev anerkendte lærebøger og fik en lang række gode år på Handelshøjskolen.

Efter sin pensionering flyttede han i 2005 til Rinkenæs.

Niels J. Blunch brugte megen fritid i Marinehjemmeværnet.

Han efterlader sig sin hustru Anne-Marie, som han kunne have fejret guldbryllup med 30. maj og sønnen Niels-Hugo, der er uddannet cand. oecon & Ph.D og er professor på Washington and Lee University i USA. ▪

Dødsfald

Min elskede mand

Niels J. Blunch

er gået bort efter kortere tids sygdom hjemme i familiens skød.

En stor tak til sygeplejerskerne i Sønderborg, Med. Afd. & herhjemme i Rinkenæs og plejepersonalet fra Dalsmark Plejehjem.

Du vil altid være i vore hjerter.
Bisættelsen vil finde sted senere.

Anne-Marie og sønnen Niels-Hugo.

Gråsten blomster
Ulsnæs Centret, Sundsnæs 17A
Telefon 74 65 03 03
Interflora

En smuk afsked...
"At opfylde ønskerne for de nærmeste er vores vigtigste opgave".
– Gitte og Steen Kristensen
Danske Bedemænd
DS ISO9001 Kvalitetssystem
Gitte J.J. Kristensen
Eksamineret bedemand
Steen Kristensen
Eksamineret bedemand
Guderup Bakken 23 Tlf. 74 45 80 11
Broager Kirkegade 2 Tlf. 74 44 95 29
Nordborg Storegade 39 Tlf. 74 45 11 45
Lukket søndag
Als- & Broager-Sundeved Begravelsesforretning
v/ Steen Kristensen www.als-begravelse.dk

Dyreklinik er godt i gang

Tak fordi du handler lokalt
GråstenAvis

Af Ingrid Johannsen

Allerede fredag blev der opereret i den nye dyreklinik på Kongevej i Gråsten. Og det fortsatte weekenden over. Der har både været hunde og katte til undersøgelse. Og på åbningsdagen mandag var blandt andet en papegøje til check. ▪

Dyrlægerne Lars Kjær og Katrine Kierulff undersøger en kanin, som tilhører 11-årige Clara Johansen Bach-Hansen i Gråsten.

Foto Ingrid Johannsen

Gråsten Bedemandsforretning
– en del af Rabøl Jørgensens Begravelsesforretninger
• Erfaren hjælp til det praktiske
• Respektfuld hjælp til det svære
• Økonomisk vejledning
• Gratis juridisk rådgivning (advokat)
Svend Hedegaard Rie Rabøl Jørgensen Martin Good
Tlf.: 70 12 20 12 – Døgnvagt
www.rabol-jorgensen.dk · mail: post@rabol-jorgensen.dk

Lige så smukt og individuelt, som livet leves
- Lige så personlig kan afskeden være
Danske Bedemænd
DS ISO9001 Kvalitetssystem
eksam. bedemænd
Hos Gråsten og Omegns begravelsesforretning har vi gennem tre generationer bistået ved planlægningen af det sidste farvel. Kontakt os for en uforpligtende personlig samtale eller find 'Min sidste vilje' på www.helmichbegravelse.dk
Vi træffes hele døgnet.
Gråsten&Omegns Begravelsesforretning
Helmich&søn
- Steffen Jensens eftf.
Jytte Rasmussen
Gråsten og Omegns Begravelsesforretning
Felstedvej 34, Gråsten
Tlf: 74 65 94 33
Thomas Helmich
Sønderborg Begravelsesforretning
Arnkilgade 15, Sønderborg
Tlf: 74 42 36 81

Tyve anholdt i Broager

Fire indbrudstyve blev natten til fredag anholdt i Broager.

De havde stjålet energidrik fra et skur ved Broager Idrætscenter. Energidrikken gjorde dem dog ikke hurtige nok, så de blev indkredset og fanget i Broager midtby.

Tyvene efterlod en bil i nærheden. Der blev fundet et brækjern i bilen.

Politiet har fremstillet to af de anholdte for en dommer, som har varetægtsfængslet dem. Det drejer sig om en ung mand på 19 år og en på 20 år, som er kendte indbrudstyve.

Den 19-årige er også sigtet for indbrud i en it-virksomhed tidligere på måneden.

De to andre er blevet smidt på gaden igen. ▪

Jobnyt

Lene Neumann Jepsen, Egernsund, er blevet ansat som kommunikationskonsulent ved det tyske mindretals hovedorganisation Bund Deutscher Nordschleswiger. Fra 15. maj skal hun understøtte mindretallet i deres kommunikation især på de sociale medier. Lene Neumann Jepsen har tidligere arbejdet på Grånsten Avis. ▪

Fratrådt

Hos Fr. Petersens Maskinfabrik af 1978 A/S i Smøl er Hans Lindum Møller fratrådt som formand.

Ny formand er Andreas Henricus van Hapert. ▪

Indbrud i sommerhus

Ved et indbrud i et sommerhus i Rendbjerg blev der stjålet en herrecykel, et bord, et skab og en DAB-radio. Gerningsmanden er kommet ind i sommerhuset ved at brække et vindue op. ▪

Gul som en blomstrende rapsmark

For tiden blomstrer rapsmarkerne, som beriger vort åsyn med tæpper af gule blomster.

Foto Ingrid Johannsen

Læserbrev

Tidligere byrådsmedlem Ole Hansen.

Broager bliver svigtet

En lokalpolitiker fra Slesvigs Parti, Dieter Jessen, der er medlem af Teknisk Udvalg, brød mange års tavshed og udtrykte, og fremhævede om "Udvikling i Broager" nedenstående punkter som bevis for, at byrådet støttede udvikling, udenfor Sønderborg:

1. Hal nr. 2, i Broager - 2. Broagerhus. 3. Legeplads i Vemmingbund.
4. Cykelsti Dynt/Skelde.
5. Cykelsti Broager/Nybøl.
6. Indretning af "Turist Info" i SuperBrugsen.
7. Renovering af sti-en Loddemosen.
8. Sagt god for scene ved Idrætscentret. 9. Glæde over gule blomster i Parken. 10. Glæde over staudebede i Broager.
11. Rose medarbejdere for rengøring af Illerstrandvej efter højvande.

Kommentar

Mine kommentarer er følgende:

- **Punkt 11:** Rengøring af veje efter højvande. Udvikling? Nej, det er ganske almindelig vedligehold.
- **Punkt 10:** Staudebede, Broager. Disse har eksisteret, siden "Anders And lå i ægget". Udvikling? Nej, det er ganske almindelig vedligeholdelse.
- **Punkt 9:** Gule blomster, Parken. Udvikling? Flot at se på, og det giver et lyst sind. Men blomster blomstrer, og blomster visner år for år!.
- **Punkt 8:** Scene, Idrætscentret. Udvikling? Der er lavet lokalplan, og på ansøgning fra Kultur i Broager er der bevilget 300.000 kr. til scenen. Broager Kultur har afviklet diverse koncerter i mange år.
- **Punkt 7:** Renovering af sti Loddemosen. Udvikling? Det var et faktisk behov efter mange års misligholdelse fra kommunens side.
- **Punkt 6:** Indretning af "Turist Info" i SuperBrugsen. Udvikling? Måske er det at sammenligne med tidligere års cykelguider.
- **Punkt 5:** Cykelsti Broager/Nybøl. Udvikling? Her har man kun snakket, men der er endnu ikke brugt en eneste krone på anlægsarbejde efter 4 år.
- **Punkt 4:** Cykelsti Dynt/Skelde. Udvikling? Nej, det er blot en genåbning endda i en discountudgave uden lys og asfalt. Prisen er endnu ikke opgjort, men ca. 4 mill. kr.
- **Punkt 3:** Legeplads i Vemmingbund. Udvikling? Det var et ønske fra sommerhusområdet i Vemmingbund.
- **Punkt 2:** Broagerhus. Udvikling? Byrådet burde takke for, at en gruppe frivillige og arbejdsomme borgere har lettet kommunen for at have en tom og ubrugelig bygning stående, som var begyndt at gå i forfald. I samme forbindelse opfandt byrådet en form for brugerbetaling, 10 kr., pr. besøg for at entrere i en offentlig bygning, betalt af skatteyderne i Broager.
- **Punkt 1:** Broager Hal 2. Udvikling? Også her er der en frivillig og arbejdsom bestyrelse, der via sponsorater har skaffet en stor egenbetaling. Kommunens bidrag med 3 mill. kr., resten egenbetaling.

Arvesølvet

Punkterne 1–4 har vel kostet kommunen ca. 10 mill. kr., men samtidig har kommunen afviklet og solgt ud af "arvesølvet" i Broager, f.eks.: "Annas Minde" 1.6 mill. kr. og legatbolig, Østergade 1.195 mill. kr., samt legatbolig, Vestergade 0.6 mill kr. Salgssumme i alt ca. 3.4 mill. kr. Hvor blev pengene af?

Så spørgsmålet er: Har byrådet udviklet Broager? Næppe. Vel snarere afviklet samtidig med, at man kun har holdt det mest nødvendige ved lige.

Ole Hansen
Illerstrandvej 30
Broager

JOHNS FODINDLÆG
ved John Christiansen
Derudover:
- Skoforhøjelser
- Gængefunktion

Specialfremstillede indlæg til:
- Hælsporer
- Nedsunket forfod
- Hammertæer
- Knyster

Tlf. 60 69 26 27 · Mail: johns_fodindlaeg@hotmail.com
GRATIS Konsultation efter aftale: Højløkke 74, 6310 Broager

Super Brugsen Broager

TAK FORDI I PASSER PÅ HINANDEN OG HOLDER AFSTAND

HVEDEKNOPPER

8 STK.

20,00

ULLERSLEV MELLEMLAGRET GULD

45%

SPAR 40,00

2 KG

79,00

GORDON BLEU

10 STK.

50,00

NORDTHY MANDLER ELLER NØDDER

Flere forskellige

300/400 g

PR. STK.

25,00

LURPAK SMØR

200 g

SPAR 12,50

PR. PK.

9,00

*Maks. 6 pk. pr. kunde

MATILDE KAKAOMÆLK

1 ltr

SPAR 24,85

3 STK.

20,00

HUSK MORS DAG

STORT UDVALG I BLOMSTER OG BUKETTER

HUSK MORS DAG

SPAR 14,95

VERDI

Flere varianter

70 cc

PR. STK.

25,00

HUSK MORS DAG

Kun lørdag - søndag

OTHELLO-LAGKAGE

PR. STK.

40,00

SPAR 25,00

HUSK MORS DAG

SPANGSBERG FLØDEBOLLER

5 stk. pr. pakke

PR. PK.

20,00

SPAR 9,95

HUSK MORS DAG

MARABOU 30 PRALINER

900 G

30,00

SPAR 14,95

HUSK MORS DAG

DOVE BODY CREAM

FRIT VALG

25,00

SPAR 14,95

HUSK lukket Bededag fredag den 8. maj. Bageren har dog åbent fra 7.00-12.00

Butikken tlf. 73 44 15 00 · Delikatessen tlf. 73 44 15 16 · Slagter tlf. 73 44 15 17

Se også SuperBrugsens udsendte avis. Tilbudene gælder fra tirsdag den 5. maj til og med søndag den 10. maj 2020. Forbehold mod trykfejl og udsolgt

Læserbrev

Pas på Broagers smukke landskab og natur

Planen om udstykningen på Nejsvej har været behandlet politisk. Det skete nemlig for kun godt 3 måneder siden, da et enigt byråd vedtog kommuneplanen 2019-2031.

En flot og fremsynet plan som bl.a. sigter på at beskytte og bevare de store natur- og landskabsværdier, der er i kommunen, og som er baseret på et mangeårigt arbejde med meget høj grad af medinddragelse af kommunens borgere. Herunder også Broagers borgere, hvor der var stor tilslutning til, at det vigtigste for dem, var det fantastisk smukke landskab og naturen som omgiver byen.

Det landskab, som Ole Hansen ønsker at tjene penge på at udstykke, ligger ikke kun i landzone og kystnærzone, men er også en del af en særlig beskyttet grøn landskabskile, der strækker sig helt fra kysten ved Flensborg fjord og op til byen og er med til at sikre, at naturen kommer så tæt ind i byen som muligt, eller som det hedder i Broagers bystrategi "Naturen i byen - Byen i naturen".

Herudover er der også tale om et geologisk interessant istidslandskab, ligesom det er en vigtig veksel for vildt- og fuglevildt, og endelig er området en del af udsigten fra det nærliggende udsigtspunkt på Nejsbjerg, hvorfra der er en "udsigt i verdensklasse", og som da også er et typisk stoppunkt på gendarmstien, der går lige forbi.

At Ole Hansen er utilfreds med at gå glip af en god forretning og en sikkert også god fortjeneste, og derfor har skrevet en række mere eller mindre grove læserbreve og har fået støtte fra familie og gamle venner er forståeligt nok, men der kan aldrig være tvivl om, at den af ham ønskede udstykning kun vil være til fordel for nogle få menneskers snævre privatøkonomiske interesser, samt selvfølgeligt for de få, som er hurtige, heldige eller velhavende nok til at sikre sig en grund i første række.

Der kan heller ikke være tvivl om, at der er en meget bred modstand fra borgerne i Broager, mod ethvert projekt, der truer med at ødelægge den smukke natur og de fantastiske landskaber, der ligger rundt om vores by, og som har så stor betydning for, at Broager er et attraktivt sted at bo og leve i, og er med til at tiltrække nye borgere.

Broager er ikke, som Erik Teichert skriver, et U-land, men derimod en dejlig by i harmoni og balance. Nye tilflyttere er meget velkomne, og der er ikke modstand hverken mod udstykninger eller udvikling. Men hvis den udstykning eller udvikling sker på bekostning af de værdier, som gør Broager til det særlige og attraktive sted det er, herunder det fantastiske landskab og naturen, så vil det ikke være udvikling - men derimod afvikling.

Jan Bjerkén
Nejsvej 16,
Broager

SUNDEVED

Forsamlingsgården Sundeved må undvære arrangementer

Af Esben Cronbach

I en tid, hvor konfirmationer, bryllupper og andre arrangementer ikke er mulige med over 10 personer, har Forsamlingsgården Sundeved ikke mange gæster.

Foråret er én af de helt store perioder for steder som Forsamlingsgården Sundeved. Det er nemlig her, mange vælger at holde bryllup, og her, alle konfirmanderne springer ud. Men de mange begivenheder, der normalt er, må i år undværes.

"Vi har haft rigtig mange aflysninger, og alle depositummer er returneret til folk," siger formanden for forsamlingshuset, Morten Schmidt.

Hjælpepakker

Nu håber Morten Schmidt, at Forsamlingsgården Sundeved vil være blandt dem, der får del i hjælpepakkerne.

"Kommunen vender tilbage på hjælpepakkerne, men vi ved ikke, om vi får noget," siger Morten Schmidt.

Det har betydning, om Forsamlingsgården Sundeved får sin hjælpepakke.

"Vi har valgt at lade alle få deres penge tilbage," siger formanden. Ud over de returnerede penge, har han også måttet aflyse Forsamlingsgårdens egne arrangementer. Det inkluderer den årlige herrefrokost og dette års genforeningsfrokost til fejring af Sønderjyllands genforening i 1920. Herrefrokosten er indtil videre udskudt til efteråret.

"Det gjorde ondt i hjertet at skulle aflyse den. Den skal vi have én gang om året!" siger Morten Schmidt om herrefrokosten. ▪

Røde Kors udskyder åbning

Af Esben Cronbach

Røde Kors genbrugsbutikken i Vester Sottrup venter nogle måneder med at åbne.

På grund af de smalle gange, og af hensyn til sikkerheden, har man i Røde Kors Vester Sottrup udskudt genåbningen af butikken til i juli eller august.

"Vi har valgt at sige, at vi venter til den tid. Vi håber, at det falder lidt ned," siger Bent Andersen, der er leder af genbrugsbutikken.

I butikken tager man stadig imod de varer, folk vil give til butikken. Man kan stille sine varer under et halvtag ved butikken. For at undgå smittespredning, tørrer de frivillige af på overflader og dørhåndtag. De spritter også hænderne af.

Gode kunder

Bent Andersen glæder sig til at få kunderne tilbage i butikken.

"Vi har en dejlig butik med en god kundestrøm og atmosfære. Det savner vi da helt sikkert" siger Bent Andersen.

Foruden gensynsglæden håber han også på at starte op om et par måneder, så butikken igen kan få penge i kassen. Der er lige nu kun udgifter og ingen indtægter.

Bent Andersen ser det lyse ved situationen:

"Vi er så heldige, at vi ikke er en kæmpe butik med en stor husleje." ▪

Sundeved Husholdningsforening

AFLYSNING

På grund af COVID-19 aflyses følgende arrangementer:

18. maj 2020 - Generalforsamling -
(ændret dato bekendtgøres senere)

26. maj 2020 - Fra Hausfrau til husmor -
Genforening 2020 - gennemføres i 2021

9. juni 2020 - Fælles husmoderaften

Bestyrelsen

Dobbelt guldbryllup

Der er dobbelt guldbryllup i Nybøl og Rønshoved.

Gerda og Jørgen Jensen fra Nybøl samt Inger og Vagn Hansen, Rønshoved, har 9. maj 2020 guldbryllup.

Det er to søstre, der blev gift samme dag, og fejrer nu 50 år senere også guldbryllup sammen. Grundet Corona-virussen kan de ikke fejre det netop nu, så de har besluttet, at gøre det samme dag, næste år.

Inger og Vagn Hansen bor i Rønshoved, hvor de i mange år drev et mønsterlandbrug, mens

Gerda og Jørgen Jensen bor i Nybøl.

Begge guldbrudepar blev gift i Rinkenæs Kirke den 9. maj 1970. Pigerne er fra Bækken, Vagn er fra Frøslev og Jørgen er fra Klattrup. ▪

Narkokørsel

En politipatrulje standsede forleden en bilist på Langebro ved Ullerup.

Manden, der ikke er fra Sønderborg-området, blev sigtet for narkokørsel og anholdt. ▪

Her er et udvalg af vores fine boliger i Gråsten-området - Se mere på home.dk...

Gråsten
Ahlmannsvej

102 | 729 | 2001 | 500 | 200 | Energi B

RÆKKEHUS

Eftertragtet rækkehus
Med fri udsyn til "Sildekule" udsigten og det store grønne areal. 102 gode kvadratmeter i ét plan med pæn have og carport med redskabsrum.

Kontantpris	**1.495.000**
Ejerudgifter pr. md.	2.294
Udbetaling	75.000
Brutto/netto ekskl. ejerudgifter	5.855/5.073
Sag: 7030000159	**Tlf: 74441698**

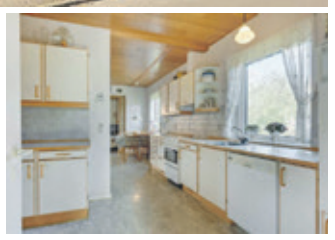

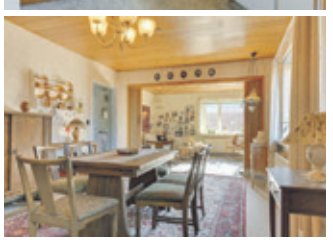

Gråsten
Stjernevej

126 | 860 | 5 | 1955 | 2 | Energi F

VILLA

Ejendom på god villavej i Gråsten
Villaen har en spændende indretning, der gør det muligt at lave flere værelser til børnefamilien. I stueplan kan nemt laves 2 værelser ved spisestuen, mens man fortsat har god plads til stue.

Kontantpris	**745.000**
Ejerudgifter pr. md.	2.216
Udbetaling	40.000
Brutto/netto ekskl. ejerudgifter	3.035/2.581
Sag: 7030000141	**Tlf: 74441698**

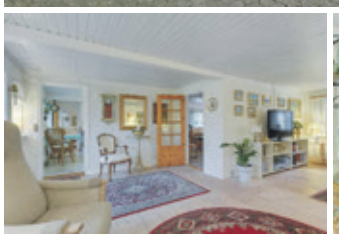

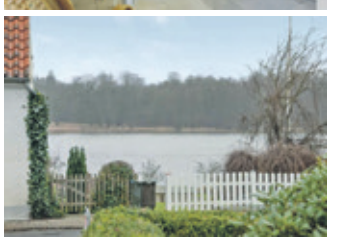

Gråsten
Skolegade

128 | 775 | 4 | 1 | 1775 | Energi D

VILLA

Charmerende stråtækt villa fra 1775
Her er en charmerende stråtækt villa med år 1775 på dåbsattesten. Villaen har tidligere tjent som skomager og fremstår utroligt flot med historisk ynde. Villaen er beliggende på Skolegade,

Kontantpris	**1.345.000**
Ejerudgifter pr. md.	1.997
Udbetaling	70.000
Brutto/netto ekskl. ejerudgifter	5.253/4.552
Sag: 7030000124	**Tlf: 74441698**

Gråsten - Rinkenæs
Kroløkke

190 | 980 | 4 | 1952 | 190 | Energi E

VILLA

Flot kvalitetsvilla i gode materialer
Flot kvalitetsvilla i gode materialer Velindrettet og rummelig med gode opholdsrum Her er en flot villa med gode rammer, opført i aldeles gode materialer. Villaen fremstår pæn og velholdt

Kontantpris	**1.495.000**
Ejerudgifter pr. md.	1.852
Udbetaling	75.000
Brutto/netto ekskl. ejerudgifter	6.056/5.153
Sag: 7030000029	**Tlf: 74441698**

DU VAR HER

Alt er i konstant forandring. Heldigvis. Hvis du tror, du er "her", så er du det i bedste fald kun for en stund. For alt bevæger sig, hele tiden. Renten, markedet og friværdien, for eksempel. Den seneste tid er heller ingen undtagelse, og så længe verden er i bevægelse, er vi og vores virkelighed det også. Derfor anbefaler vi at få foretaget en salgsvurdering. Vi regner på alt det, du kan regne med. Så ved du præcis, hvor du står.

Bestil en gratis

salgsvurdering:

SMS home og dit postnummer til 1220* eller kontakt din lokale forretning

Lige nu giver vi en gratis online markedsføringspakke. **Værdi 5.000 kroner****

* Ved at indsende SMS giver du home ret til at kontakte dig via telefon med henblik på salg og vurdering af bolig. SMS-tjenesten er gratis + evt. trafiktakst. Læs mere om vores privatpolitik på home.dk/om-home/privatlivspolitik/ ** Sæt til salg i perioden 27. april 2020 til 31. maj 2020 med indgåelse af sædvanlig formidlingsaftale. Intropakken kan ikke ombyttes til kontanter og har en anslået markedsværdi på 5.000 kr. Produktet kan ikke købes særskilt. Læs mere på home.dk/intropakken.

BROAGER
v/ Henning Brock og Merete Lund Brock
Storegade 7
6310 Broager
broager@home.dk
Tlf. 74441698
Ejendomsmæglerkæde for Danske Bank koncernen

home
Kom godt hjem

Hørt i byen

Dronning Margrethe glæder sig meget til det årlige sommerophold på Gråsten Slot. Det skriver Majestæten i er personligt brev til sognepræst Hanne Beierholm Christensen. Efter planen flytter Dronningen residens til Gråsten torsdag 9. juli.

Direktør Charles Ginnerskov, ipnordic, har siden februar brugt 235.000 kr på annoncering på de sociale medier, der omhandler hans ønske om at nedrive Skansegården på Dybbøl Banke.

Hos OUA-Slagtesvin ApS i Kværs er Gunnar Wildenschild fratrådt direktionen og Philip Staugaard Wildenschild er kommet til.

I Broager Sparekasse er medarbejdervalgte René Hvass Jakobsen og Ulla Iversen Jeppesen udtrådt af bestyrelsen. Nyvalgt er Rasmus Schumann Jepsen og Kent Nissen.

JM Maskinfabrik A/S, Vollerup, har overtaget grund og bygning på Ulsnæs, som tidligere tilhørte Gråsten Vognmands- og Entreprenør forretning ApS. Det er planen, at der sker en flytning af aktiviteter fra Vollerup til den nye adresse på Ulsnæs 21. Bygningen rummede tidligere Gråsten Kommunes materialegård.

Lokalhistorisk Arkiv i Gråsten markerer 75-året for Danmarks befrielse med en plancheudstilling, som viser avisklip fra majdagene i 1945. ▪

Gråsten har Danmarks største blodbøg

Af Gunnar Hattesen

Den langt over 100-årige blodbøg i Gråsten Præstegårdshave er Danmarks største blodbøg.

Det fastslår Dansk Dendrologisk Forening.

Hidtil har man antaget, at blodbøgen ved Knuthenborg Slot på Lolland var Danmarks største røde kæmpe. I omkreds måler den 5,80 meter.

Men en ny måling viser, at blodbøgen i Gråsten måler 6,40 meter i omkreds.

"Blodbøgens alder er ukendt, men den er givetvis plantet efter 1864, hvor det i Sønderjylland blev populært at plante blodbøge", fortæller sognepræst Hanne Christensen, som forleden gav tilladelse til, at en repræsentant for Dansk Dendrologisk Forening kunne måle blodbøgens omkreds.

En blodbøg er en arvelig variant af et almindeligt bøgetræ. Bladene på en blodbøg indeholder som andre bøgeblade klorofyl, men klorofylet dækkes af et rødt farvestof, der er et nedbrydningsprodukt af klorofylet. Når kun halvdelen af træets afkom får dette gen, kan det skyldes, at træet stammer fra en krydsning mellem en blodbøg og en ganske almindelig grøn bøg.

Blodbøgetræer kan blive omkring 400 år gamle. ▪

Blodbøgen i Gråsten Præstegårdshave har plads til at vokse sig rigtig stort og livskraftigt. Det er målt til at være Danmarks tykkeste blodbøg. Foto Ingrid Johannsen

Bloms Zoneterapi
v/ Ilse Blom
Felstedvej 21
6300 Gråsten
RAB
FDZ
Tlf.: 74 65 28 08
Mobil: 20 57 48 08
E-mail: blomszone@bbsyd.dk
www.blomszone.dk

Fårhus Forsamlingshus

Frydendalvej 26 A · Fårhus · 6330 Padborg
Tlf. 7111 5371 · www.faarhus.com

Flaget røg til tops

Sædvanen tro bliver Dannebrog hejst på Gråsten Slot, når der er kongelig fødselsdag.

Forleden markerede flaghejsningen, at det var Prinsesse Bennediktes 76-års fødselsdag.

Prinsesse Bennedikte holdt en stille fødselsdag i Berleburg, men glæder sig til sommer atter at vende tilbage til Gråsten.

Foto Ingrid Johannsen

Boliger

ESTATE GRÅSTEN
VI KENDER VEJEN TIL EN GOD BOLIGHANDEL
Nysgerrig omkring din boligs værdi, så kontakt os for en gratis salgsvurdering
Estate Kjeld Faaborg ☎ 7465 0933
EJENDOMSMÆGLER & VALUAR MDE
Sundsnæs 19, Ulsnæscentret, 6300 Gråsten 6300@estate.dk www.estate.dk
Estate®

LEJLIGHED UDLEJES
Centralt beliggende i Gråsten, 50 m², udlejes til rolig lejer uden husdyr og børn.
Husleje kr. 3.800,- inkl. forbrug.
HENVENDELSE TLF. 7465 2653

Tak fordi du handler lokalt
GråstenAvis

BovAvis

Tak fordi du handler lokalt

Padborg - Kruså - Frøslev - Holbøl - Kollund – Gråsten - Broager - Sundeved - Ragebøl

Uge 19 5. maj 2020 12. årgang

Bentes Shop flytter til større lokaler i Padborg

Bentes shop får et meget større lokale, når den flytter over gaden tl Bibbes gamle butik. De ansatte glæder sig til at åbne den nye butik mandag den 12. maj.

Foto Ditte Vennits Nielsen

Af Ditte Vennits Nielsen

Bente Smedegaard glæder sig til at flytte ind i "Bibbes" gamle butik i Padborg Torvecenter. Det sker mandag 11. maj.

De nye butikslokaler er tre gange så stor, som den tidligere butik.

"Jeg har overvejet forskellige muligheder et stykke tid, da butikken på Torvegade 10 simpelthen er blevet for lille. Jeg har knap 100 m² nu, og fremover får jeg 350 m²", fortæller Bente Smedegaard.

Efter at Bentes Shop for mange måneder siden begyndte at føre små størrelser igen, er pladsen blevet for trang.

"Varerne tager sig bedre ud, når de får mere plads", siger Bente Smedegaard, som tilføjer, at med det mere end tre gange større lokale, bliver der også flere vinduer at vise sortimenterne frem på.

"Mine kunder har igennem lang tid spurgt mig, om det ikke var en idé at flytte over på den anden side af gaden. Jeg har tænkt tingene igennem med mine piger i butikken. Nu tager vi springet og åbner Bentes Shop på adressen Torvegade 9-11", siger Bente Smedegaard.

Outlet

I et hjørne af tøjbutikken kommer der til at ligge en outletafdeling. Bente Smedegaard har et ønske om at holde varelageret nede. Hun mener, at varerne skal hurtigt ud og ikke ligge for længe.

Hun har også meget stor succes med butikkens online handel. Her kan kunderne bestille på nettet og enten afhente varen i butikken eller få det bragt hjem til døren. Bentes Shop har herigennem kunder fra hele landet.

I denne uge holder Bentes Shop flyttesalg med 30-70% rabat på hele butikken. Sidste åbningsdag i de nuværende lokaler er lørdag den 9. maj.

Når den nye Bentes Shop åbner mandag den 11. maj, vil der være åbningstilbud, konkurrence med gavekort på 1.000 kr., 500 kr. og 300 kr. og lidt godt til ganen. ▪

15 børn

Julemærkehjemmet Fjordmark i Kollund fungerer igen. Forleden kom 15 børn tilbage. Det er dog kun de mindste børn, der kan komme tilbage til Julemærkehjemmet. Det er første gang, julemærkehjemmene har været lukket. Selv ikke under 2. Verdenskrig var hjemmene lukket ned, oplyser forstander Lasse Balsgaard.

Sideløbende med at man har fået de mindste børn tilbage, forsøger man stadig at hjælpe de store børn, som stadig er derhjemme. ▪

Donation

Lions Club Bov har doneret 5.000 kroner til foreningen for Frøslev-Padborg.

Pengene skal bruges til etablering af frugthave i Fritidsparken på Frøslevvej. ▪

Politiet kiggede forbi

Politiet kiggede forleden forbi Padborg Torvecenter for at se, om Corona-restriktionerne blev overholdt. Der var intet at komme efter.

Politiet fik imidlertid en snak med nogle unge mennesker, der cyklede i den forkerte vejbane. Desuden havde de unge nogle kæmpe højtalere med på cyklerne og spillede alt for høj musik.▪

Gratis samtale med en erfaren advokat om skifte- og arveforholdende

Genbrugsbutik åbner igen

Af Ditte Vennits Nielsen

Lukningen af genbrugsbutikken til fordel for Julemærkehjemmet i Kollund betyder mistet indtjening til Julemærkehjemmet.

Derfor er glæden stor over nu igen at åbne butikken. Det sker tirsdag den 12. maj.

Den daglige leder Anton Kønig, oplyser, at der igennem Coronakrisen stadig er kommet rigtigt mange varer ind.

"Butikken åbner med 50% rabat på alle varer fem til den 22. maj, så der kan komme gang i salget igen", siger Anton Kønig.

Butikken mangler stadig nogle frivillige, der har lyst til at hjælpe med at betjene kunderne.

"Det drejer sig blot om nogle timer en gang i ugen", oplyser Anton Kønig. ▪

Anton Kønig. Arkivfoto

Bjarne er bidt af motorsport

Af Ditte Vennits Nielsen

Siden 1990'erne har der stået motorsport i øjne-ne på 59-årige Bjarne Jørgensen fra Padborg.

Det startede på Asserballe Gokart Center, hvor Bjarnes bror arbejdede i cafeteriet. Bjarne Jørgensen gik og hjalp lidt til, og en dag var Kurt Thiim ude at køre gokart med sin søn Nicki. Det blev starten på et langt venskab, hvor Bjarne endte med at blive chauffør og var med som hjælper for Nicki Thiim.

I 1992 flyttede Bjarne Jørgensen til Toften i Padborg, og da Jens Enemark startede Padborg Park blev det Bjarnes faste arbejdsplads. Det er det stadig efter at Tom Petersen har overtaget parken.

"Jeg er ansat som alt-mulig-mand og står bl.a. for track days og kører high-hspeed ture med kunder", fortæller Bjarne Jørgensen.

Fed BMW

Ud over at være ejer af en fed BMW er Bjarne besat af motorcykler. Både hans forlovede og Bjarne selv har en Kawasaki 250 kubik., som de elsker at køre ture på, hvor de får vind i kinderne og slapper af.

"Vi har også været på ferie på motorcykel ved den polske grænse. Det var virkelig fedt. Jeg har med vilje valgt en motorcykel med kun 37 hk, for ellers går det alt for stærkt. Jeg er jo ikke helt ung længere, og jeg har førhen haft motorcykler, der kunne rende virkelig stærkt. Fornuften har dog sejret, så nu er det bare hyggeture med kæresten", smiler Bjarne Jørgensen. ▪

Bjarne Jørgensen elsker at køre motorcykel.
Foto Ditte Vennits Nielsen

Dødsfald

Elly Muusmann,
Kragelund, er død, 81 år. ▪

Bov-Padborg Begravelsesforretning
– en del af Rabøl Jørgensens Begravelsesforretninger

- *Erfaren hjælp til det praktiske*
- *Respektfuld hjælp til det svære*
- *Økonomisk vejledning*
- *Gratis juridisk rådgivning (advokat)*

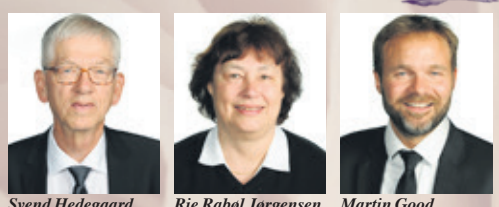
Svend Hedegaard *Rie Rabøl Jørgensen* *Martin Good*

Tlf.: 74 67 35 15 – Døgnvagt
www.rabol-jorgensen.dk · mail: post@rabol-jorgensen.dk

Hjertestop i SuperBrugsen

En ældre mand faldt forleden om med hjertestop i ved SuperBrugsens indgangsparti i Padborg.

Der blev hurtigt tilkaldt en ambulance og efterfølgende kom både akutbil, læge samt politiet.

Området blev afspærret, og manden fik flere stød med en hjertestarter. Han blødte voldsomt fra hovedet på grund af faldet.

Det lykkedes at få gang i mandens hjerte igen. Han blev kørt på Aabenraa Sygehus, hvor han senere afgik ved døden. ▪

BovAvis

redaktion@bovavis.dk

OPLAG: 13.430

LEVERING:
FK Distribution

TRYK:
OTM Avistryk A/S

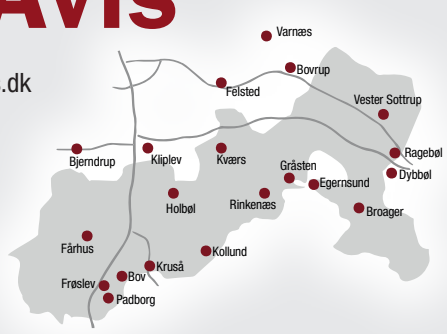

Kontor: Nygade 8 · 6300 Gråsten | **Åbningstider:** Tirsdag kl. 10-12, onsdag kl. 13-15, torsdag kl. 13-15 eller efter aftale

Ansvarshavende redaktør
Gunnar Hattesen
Telefon 21 16 06 83
gh@bovavis.dk

Lokalredaktør
Ditte Vennits Nielsen
Telefon 25 98 91 80
dvn@bovavis.dk

Mediechef
Ingrid Johannsen
Telefon 21 19 02 80
isj@bovavis.dk

Adm. medarbejder
Bettina A. Jessen
Telefon 61 44 07 80
baj@graastenavis.dk

Grafisk tilrettelæggelse
Hans-Ole Nielsen
Telefon 36 95 99 36
bovavis@graphos.dk

Grafisk tilrettelæggelse
Marta Serrano Sánchez
bovavis@graphos.dk

Modtager du ikke ugeavisen senest onsdag kl. 21:00. Kontakt FK Distribution på www.fk.dk/reklamation eller send en mail til kvalitetvest@fk.dk, ellers ring til FK Distribution på tlf.: 7010 4000 mandag til torsdag fra kl. 08:30-16:00 og fredag 08:30-14:30.

PADBORG - Østergade 8 (D)

Villa i 2 plan, løbende moderniseret og med beboelse i begge plan. Bla. toilet, badeværelse, 4 soverum, lys stue og køkken med viktualierum. Garage og udhus. Centralt i byen. Sag: 02302

Kontantpris:	**525.000**	m²	162/75	**Grund**	861
Ejerudgift pr. md:	**1.356**				
Udbetaling:	30.000	**Stue/vær**	2/3	**Opført**	1951
Brt/nt ekskl. ejerudg:	2.251/1.941				

FRØSLEV - Vestergade 49 (B)

Huset er som nyt og der er ikke sparet på kvaliteten. Selvom byggeåret er 2012, er der efterfølgende installeret nyt køkken og nye badeværelser. En stor carport med isoleret værksted er også bygget til efterfølgende. Sag: 02602

Kontantpris:	**2.495.000**	**Bolig m²**	312	**Grund**	3.193
Ejerudgift pr. md:	**2.803**				
Udbetaling:	125.000	**Stue/vær**	1/8	**Opført**	2012
Brt/nt ekskl. ejerudg:	10.548/9.106				

FÅRHUS - Frydendalvej 9 (F)

Solid og velholdt rødstens murermestervilla med tilhørende, tidligere smedeværksted. Boligen har nyere gasfyr og enkelte nye vinduer. Hurtig overtagelse muligt. Sag: 00302

Kontantpris:	**425.000**	m²	104/68	**Grund**	879
Ejerudgift pr. md:	**1.718**				
Udbetaling:	25.000	**Stue/vær**	2/2	**Opført**	1954
Brt/nt ekskl. ejerudg:	1.831/1.578				

SMEDEBY - Glimtet 2 (C)

Her får du alle de klassiske dyder som bla. glaserede tagsten og hvidpudsede facader. Samtidig får du en godt indrettet bolig, der opfylder nutidige krav. Til villa hører en dejlig lukket have med flotte planter og en kampestensmur. En kvalitetsvilla, der skal opleves. Sag: 03402

Kontantpris:	**1.895.000**	**Bolig m²**	188	**Grund**	759
Ejerudgift pr. md:	**1.676**				
Udbetaling:	95.000	**Stue/vær**	1/3	**Opført**	1967
Brt/nt ekskl. ejerudg:	8.026/6.928				

KLIPLEV - Kirkegårdsvej 6 (C)

Centralt i Kliplev sælges en virkelig fin og velholdt villa, der løbende er moderniseret med bl.a. badeværelse, bryggers og ny tagetage. I stueplan er der en delig stue, køkken, bryggers og soveværelse. På 1. salen 2 værelser og alrum med udgang til tagterrasse. Flot anlagt og hyggelig have. Sag: 16991

Kontantpris:	**985.000**	**Bolig m²**	140	**Grund**	490
Ejerudgift pr. md:	**1.264**				
Udbetaling:	50.000	**Stue/vær**	1/3	**Opført**	1924/1965
Brt/nt ekskl. ejerudg:	4.201/3.624				

BOV - Padborgvej 38 (A20)

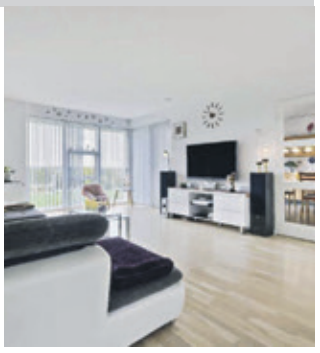

Nyere villa med en fantastisk naturnær beliggenhed og som overrasker med sin flotte udsigt. Her får du et hus, hvor intet er overladt til tilfældighederne. Ud over jordstuen og køkkenalrum. Hvert område har sit eget toilet og bad.
Nå man kommer ind af husets hoveddør tr Sag: 15191

Kontantpris:	**2.995.000**	**Bolig m²**	156	**Grund**	1.971
Ejerudgift pr. md:	**2.123**				
Udbetaling:	150.000	**Stue/vær**	1/5	**Opført**	2014
Brt/nt ekskl. ejerudg:	12.752/11.013				

Padborg

Nybolig
Padborg
Torvegade 1 · 6330 Padborg
6330@nybolig.dk · nybolig.dk · Tlf: 74671902

Du finder os også her:
Nygade 11, 6300 Gråsten

HALLMANN

Et godt syn til alle – det er Team Hallmans passion

I Danmark har alle det ikke nemt lige for tiden. Derfor skal vi holde sammen. Vi fra Hallmann vil bidrage med gratis brilleglas til vores kunder i hele maj måned 2020. Meisterglas brilleglas fra Tyskland. Selvfølgelig er vi opmærksom på jeres sundhed og hygiejnen har højeste prioritet.

Aabenraa Søndergade 6 74 62 34 70
Sønderborg Perlegade 63 74 42 23 00
Padborg Torvegade 4 74 67 30 70

kr. 24 Med Smart Rate rentefri betaling på 24 måneder

*Aktion gælder t.o.m. 31.05.2020 på enkeltstyrke og progressive glas Action 1,5 med superantirefleksbehandling, hærdning og Cleancoat. Kan ikke kombineres med andre aktioner. Kun et sæt brilleglas pr. kunde. Optik Hallmann Vojens ApS Rådhuscentret 21, 6500 Vojens

Hellere bedre udsigter igen. Hellere HALLMANN.

Plejehjem forbereder sig på at modtage besøg

Af Ditte Vennits Nielsen

Nu bliver det igen muligt at besøge beboerne på Rønshave Plejehjem og Birkelund Plejecenter efter snart to måneders pause.

Dørene bliver åbnet - om end på klem.

I de seneste otte uger har mange beboere jævnligt fået opkald af deres pårørende. Så afsavnet fra de kære har været knap så mærkbart.

Adskillige pårørende er kommet til havedøren eller vinduet. Så er der blevet rakt chokolade og blomster ind til beboerne med personalets hjælp. Og der er blevet vinket og hilst på.

Personalet har i perioden fungereret både som plejere og den familiære del. Der er blevet givet ekstra megen omsorg. Plejehjemmene har ansat mere rengøringspersonale, men ellers er vagtplanerne kørt som normalt.

Beboerne kommer meget ud i det fri for at få frisk luft.

På de to lokale plejehjem har der ikke været nogen Coronarelaterede dødsfald. ▪

Else "vinduespudser" takker af

Efter 30 år som vinduespudser på Else Christensen på efterløn. Foto Ditte Vennits Nielsen

Af Ditte Vennits Nielsen

Vinduespudser Else Christensen, Padborg, har valgt at gå på efterløn.

Hun har gennem mange år arbejdet i sin mand, Bjarke Christensen, firma, BC Vinduespolering.

Hun fyldte 63 år den 2. maj, og derfor havde hun sidste arbejdsdag den 1. maj.

Hun mødte sin mand, Bjarke, i Thyborøn, hvor han arbejdede som fisker. Else arbejdede på en syfabrik. Efter 4 år flyttede de til Padborg med deres to børn, og Bjarke begyndte at arbejde for Statsskoven.

I 1986 startede Bjarke som selvstændig vinduespudser og nogle år efter fulgte Else ham trop.

"Ellers skulle han jo bare have en anden ansat", erindrer Else Christensen.

I 30 år har parret fulgtes ad både på arbejde og i hjemmet på Kalvehaven. Bjarke tog de øverste vinduer, mens Else pudsede de nederste. Fremover vil Bjarke Christensen kun pudse vinduer i etplanshuse.

Else Christensen vil i fremtiden sysle lidt mere i deres store villa med tilhørende have, bruge tid til sine fritidsinteresse med at male sten og lave håndarbejde.

"Jeg vil nyde at have tid til alt det, som der førhen ikke har været så meget tid til", siger Else Christensen. ▪

Tillykke

☐ Tillykke uden foto max. 25 ord 125,-
☐ Tillykke med foto max. 25 ord 150,-
Udover 25 ord, 1,- pr. ord.
☐ Frankeret kuvert vedlagt
☐ .....kr. indbetales på reg. nr. 7931 kontonr. 1195949

Skriv teksten i BLOKBOGSTAVER på nedenstående linier:
_____
_____
_____
_____

Vigtigt! Skal udfyldes (kommer ikke i avisen)
Indsenders navn og adresse samt evt. tlf.
_____
_____

Skal være os i hænde senest torsdag kl. 18.00 før indrykningen.
Kuponen kan udfyldes på www.graastenavis.dk, sendes som e-mail på: annonce@bovavis.dk.
Den kan også afleveres i postkassen, der er opstillet i postafdelingen i SuperBrugsen i Padborg.
Postkassen tømmes hver torsdag kl. 18.00.

Al opmærksomhed frabedes

den 16. maj i forbindelse
med vores guldbryllup.

Anita og Svend Bennedsen
Vilsbæk

Lad os hente de møbler, du ikke længere har brug for
– til glæde for andre

Har du tøj, ...

BUTIKKEN ER LUKKET pga. coronavirus

...klædning, fodtøj, tasker og billeder den første lørdag i hver måned.

GØR ET KUP

Vi har åbent man-tors 10-17, fre 13-17, 1. lør i md. 10-14.

Vores butik ligger på Okslundvej 3 i Padborg.
Tlf. 3091 3028.

BLÅ KORS GENBRUG

Tak fordi du handler lokalt BovAvis

FIRMAARRANGEMENTER
KONFIRMATIONER
FØDSELSDAGE
FAMILIEFESTER osv.

Ring og hør nærmere:

- plads til alle!

Grænse hallerne
Harkærvej 13 - 6340 Kruså
Telefon 74 67 14 14
E-mail kontor@gransehallerne.dk

Følg os på Facebook: www.facebook.com/gransehallerne

CHRISTINA®
JEWELRY & WATCHES

Spar 500

Armbånd med charm
Fra 495,-

GEORG JENSEN
ESTABLISHED 1904

Pris 750,-

HUSK Mors dag

Sølv kæde 475,-
Sølv ørestik 395,-

Jensen
Ure - Guld - Sølv
Landsdækkende bytteservice
Torvegade 23 - Padborg - Tlf. 74 67 32 74

Jensen
Ure - Guld - Sølv
Landsdækkende bytteservice
Storegade 10 - Aabenraa - Tlf. 74 62 26 73

TØM BUTIKKEN

Flyttesalg

med besparelser på

30-70%

rabat på alle varer i butikken
i hele uge 19

Sidste dag er lørdag den 9. maj

www.bentesshop.dk

Bentes Shop

Torvegade 10
6330 Padborg
tlf. 5352 1858 ·

MANDAG- FREDAG 10-17.30, LØRDAG 10-12.30

NYHED – Bentes shop flytter over gaden til det gamle "Bibbe"

GADESTATIVERNE ER FYLDTE MED GODE ÅBNINGSTILBUD

Forhandler følgende mærker til store piger

Zizzi
VERO MODA CURVE
ONLY CARMAKOMA
ZHENZI
PONT NEUF

Vi åbner
MANDAG
DEN 11. MAJ
KL. 10

Forhandler følgende mærker til små piger

CECIL
Street One
VERO MODA
SIGNATURE
soyaconcept

VIND GAVEKORT

Der trækkes lod ved rigtigt svar på gavekort á kr. 1000, kr. 500 og kr. 300

KONKURRENCE

Bentes Shop fører:
Små str. ☐ Store str. ☐
eller begge str. ☐

Navn: _____
Tlf.nr.: _____

Aflever udfyldt talon i Bentes Shop i hele uge 20

Bentes Shop
www.bentesshop.dk

Mandag- fredag
10-17.30
Lørdag 10-12.30

Torvegade 9-11
6330 Padborg
tlf. 5352 1858 ·

Hørt ved Lyren

En lille gris fik gravet flere huller i en have i Kruså, inden den blev indfanget. Grisen er meget tam og er formentlig undsluppet fra fangenskab. Grisen er blevet afleveret på dyrehospitalet i Gråsten.

Tennisbanerne bag den gamle stadion i Padborg er blevet klargjort, og nu kan Bov IF Tennis igen spille tennis i det fri.

AktivSpot i Kollund er blevet genåbnet. Man skal være opmærksom på, at der højest må være 10 personer af gangen. Brugerne skal selv medbringe håndsprit.

Bilisterne kan nyde synet af et flot blomsterflora i rundkørslen ved Lyren i Padborg. Desuden er der også blomsterflora på midterstykket af Flensborgvej i Kruså ned mod grænsen.

Efter Thomas Christensen Schmidt fra Kiskelund deltog i datingprogrammet "Kærlighed hvor kragerne vender", er hans udkårne, Laura, flyttet ind til ham. Desuden har Laura fundet en praktikplads indenfor sit studium som handelsøkonom.

To tunesiske mænd er ved en domsmandsret ved retten i Sønderborg hver blevet idømt fire måneders fængsel for indsmugling af 1.622 buprenorphin-tabletter. De to personer blev i tilgift udvist af Danmark med et indrejseforbud på seks år. Buprenorphin er et stærkt smertestillende stof. Hændelsen fandt sted den 8. januar, hvor de to personer blev anholdt på Padborg Station. ▪

Vildsvinehegnet i Kollund Skov er blevet udsat for hærværk

Det oplyser Syd- og Sønderjyllands Politi.

Hærværket har fundet sted på en cirka 150 meter lang strækning, hvor hegnet er blevet klippet op og lagt på jorden.

Syd- og Sønderjyllands Politi efterforsker sagen i samarbejde med tysk politi.

"Vi har p.t. ikke yderligere oplysninger om hændelsen", oplyser politiet.

Den del af hegnet, der er ramt af hærværk, ligger i Kollund Skov - ved Kobbermølle og ud mod Flensborg Fjord.

Politiet oplyser, at de spidser ender af hegnet stikker op fra skovbunden og ud fra hegnspælene.

"Vi vurderer risiko for alvorlig skade på vildtet ved passage af stedet, hvorfor Skov- og Naturstyrelsen er underrettet", nævner Syd- og Sønderjyllands Politi.

Borgere, der måtte have set hærværket eller har oplysninger i sagen, opfordres til at kontakte politiet på telefonnummer 114.

Politiet modtog anmeldelse om hærværket søndag formiddag.

Vildsvinehegnet stod klart langs den dansk-tyske grænse mod slutningen af sidste år. Hegnet er 70 kilometer langt og halvanden meter højt.

Vildsvinehegnet kostede 45 millioner kroner. ▪

Hærværket har fundet sted på en 150 meter lang strækning i Kollund Skov.

Malerfirma udvider medarbejderstab

Af Ditte Vennits Nielsen

Hos malerfirmaet Per Ihle i Holbøl er der travlhed.

"Vi har virkelig meget at lave. Hen over vinteren er ordrene strømmet ind, så vi har ansat endnu en malersvend", fortæller indehaver Per Ihle.

Den nye ansatte er Claus Koch, der tidligere har haft et familiefirma i Aabenraa. Firmaet beskæftiger nu 4 mand udover mester selv.

Per Ihle har mange private kunder i både Padborg, Kruså, Kollund og Gråsten området. Malerfirmaet er for tiden i gang i Frøs Sparekasse i Sønderborg og udfører også malerarbejde i større kontorbygninger i Aabenraa. ▪

Claus Koch er blevet ansat hos Malermester Per Ihle.

VI GENÅBNER
TIRSDAG DEN 12. MAJ
og giver derfor
50% rabat
på alt i butikken den 12. - 22. maj
Vi glæder os til at se jer igen.
JULEMÆRKE FONDEN
Padborg Genbrugsbutik
til fordel for børnene
Åbningstider
Mandag LUKKET. Tirsdag-fredag fra kl. 13.00 - 17.00
samt 1. lørdag i måneden fra kl. 10.00 - 14.00

TENNISBANERNE ER NU ÅBNE FOR SPIL
Kom og få indhentet motionen fra de sidste par måneder.
Tilmelding til John på mail: jk@tricolore.dk
Vi glæder os til at se dig.
Med venlig hilsen bestyrelsen
BOV IF TENNIS
Følg os på Facebook

Nyt svømmebad

LAG Sønderborg-Aabenraa har bevilget 300.000 kroner til Kruså Camping og Hytter til et nyt svømmebad.

Formålet med at etablere svømmebad er at styrke Kruså camping og hytters position som attraktiv campingplads.

Det eksisterende, nedlagte svømmebad er utidssvarende og defekt. Det skal derfor rives ned og nyt svømmebad skal etableres.

Efter nedrivning støbes nyt fundament, der fores med dug. Derefter etableres teknikrum og bruse/toiletfaciliteter, og endelig udenoms arealer.

Målgruppen er eksisterende og nye gæster samt lokale borgere.

De nye ejere af Kruså Camping og Hytter vil med svømmebadet være i stand til at tiltrække gæster i langt større udstrækning end i dag, idet campingpladsen efter etablering af svømmebad bliver interessant for børnefamilier. ▪

Avifauna lukker

Af Ditte Vennits Nielsen

Avifauna i Kollund lukker 1. august.

Efter 45 år har indehaverne Jytte og Ole Schmidt besluttet at lukke deres dyrehandel. Ole Schmidt er fyldt 71 år mens Jytte Schmidt snart fylder 70 år, så der er tid til at gå på pension.

Parret har igennem længere tid forsøgt at sælge dyrehandlen, men det er ikke lykkedes. Bygningerne er derimod solgt. Parret bliver boende i privatboligen, der ligger ved siden af. ▪

På jagt efter ny forpagter

Preben Jensen Arkivfoto

Af Gunnar Hattesen

Bestyrelsen for Holbøl Landbohjem er på jagt efter en ny forpagter, der skal overtage forpagtningen 1. august efter Karin og Finn Jørgensen, der stopper efter 22 år.

Generationsskiftet var ellers på plads, da den tidligere formand for Holbøl Landbohjem, Preben Jensen, var udset til at overtage forpagtningen.

Men efter 14 dages ferie på Cuba op til Coronakrisen fik han kolde fødder.

"Jeg turde simpelthen ikke efter udbruddet af Corona-pandemien. Jeg skulle ud at investere flere millioner kroner i køb af inventar, lager og biler. Det var for stor en mundfuld i en usikker tid. Gælden ville det tage mig 7-8 år at afdrage", fortæller 57-årige Preben Jensen, som i godt et halvt år har været ansat på Holbøl Landbohjem, men nu skal ud at finde nyt job. ▪

Trænger huset til maling?
inde eller ude
Forårets lys afslører det
Ring til Maler Ihle og hør nærmere det er ikke så dyrt som du tror!
Husk Håndværkerfradraget
40508661
IHLE
DANSKE MALERMESTRE
Havremarken 85 • Holbøl, 6340 Kruså
ihle@post.tdcadsl.dk

BESTILLING AF ÅL
Bestilling af røget ål, stege ål og fjordskrubber.
Afhentning i Kruså og Gråsten.
Leveres tirsdag den 12. maj
TLF. 51 49 12 34

DIN LOKALE HÅNDVÆRKER
BovAvis

NORMAN RUDBECK
• El-installationer • Varmepumpeservice
• Reparationer • Parabol/antenneanlæg
• Industriservice • Tele/data installationer
• IHC/wireless • Energirådgivning
• Tyverisikring
TEKNIQs GARANTIORDNING
BLUE INSTALL RÅDGIVENDE INSTALLATØR
Norman Rudbeck
Tlf. 40 82 49 39 · krusaa-el.dk · info@krusaa-el.dk

Herluf Jørgensen A/S
aut.el-installatør
7467 1078
jan@hjas.dk - www.hjas.dk
Frøslevvej 81 C
6330 Padborg
BLUE INSTALL RÅDGIVENDE INSTALLATØR
Find os på Facebook!

Elis' hvidevarer
ved Norman Rudbeck
Alt indenfor hårde hvidevarer
Salg-Service-Reparationer
Telefon 7467 8799
Mobil 4082 4939
Mail: info@elis.dk
Handel i dag giver service i morgen
Se elis.dk for aktuelle tilbud
Alt i servicesalg •

Gulvafslibning
Oliering - lakering
Lad os gøre det grove og give dit trægulv nyt liv.
Kom ind eller ring og få et uforbindende tilbud.
Garant FOR GULVE OG GARDINER
Sisseck boligudstyr ApS
v/ Claus Sisseck - Nørregade 37-39 - 6330 Padborg - Tlf. 74 67 19 54 - Fax 74 67 52 06
Gardiner, Tæpper, Trægulve, Fliser og Maling

MalermesterMomme
HOS OS ER KVALITET OG SERVICE I HØJSÆDE
Skal der males - ude eller inde
- så ring til MalermesterMomme
og få et uforpligtende tilbud på
tlf. 20 47 85 63
Danske Malermestre
v.Carsten Momme, Skovbakken 16, Kollund, 6340 Kruså

louis poulsen
AJ Family
Design by Arne Jacobsen
Celebrating the 60th anniversary of SAS Royal Hotel with new colours, sizes and materials
Design to Shape Light
Aut. el-installatør Peter Bindzus A/S
Fjordvejen 12, Kollund, 6340 Kruså
Telefon 74678067
info@bindzus-el.dk · www.bindzus-el.dk

HHJensen
Aut. El-installatør
v/ John Jensen
Salg & service af hårde hvidevarer
Rolighedsvej 2 B, Fårhus
6330 Padborg
Tlf. 74 67 33 22
EL SALG
...Lys over by og land det klarer fru Jensens mand!

Tak fordi du handler lokalt
BovAvis

Estate Kjeld Faaborg · 74650933

Vi ved hvad der gør din bolig til noget særligt...

EGERNSUND STRANDVEJ 9

Hyggeligt træhus i Egernsund
Fra ejendommen er der få meter til naturskønne områder langs Flensborg Fjord. Køkken med plads til mindre spisebordsmøblement. 3 værelser. Badeværelse med toilet, bruser og gulvvarme. Stor vinkelstue og kælder med god loftshøjde.

Kontant	**600.000**
Ejerudgift pr. md.	**1.484**
Udbetaling	30.000
Brutto/netto excl. ejerudgift	2.589/2.234

Sagsnr. 2070

Bolig/kld. m²	109/109	Grund m²	809
Stue/vær	1/4	Opført	1962

VEMMINGBUND SKRÆNTEN 3

Sommerhus med udsigt over Vemmingbund strand
Få hundrede meter fra vandkanten, ligger dette sommerhus. Sommerhuset der er bygget i 1958, ligger i det altid skønne Vemmingbund, som er kendt for at have et af områdets bedste strande.
Ejendommen har i 2015 fået skiftet tag og fremstår derfor i rigtig flot stand.
Fra den sydvendte terrasse har du en herlig udsigt over Vemmingbund.

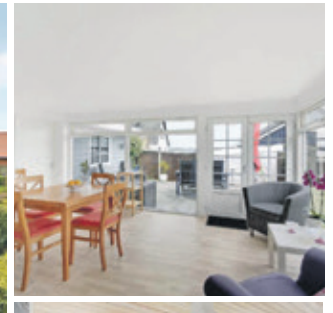

Kontant	**1.495.000**
Ejerudgift pr. md.	**1.612**
Udbetaling	75.000
Brutto/netto excl. ejerudgift	6.340/5.523

Sagsnr. 2096

Bolig m²	55	Grund m²	484
Stue/vær	2/1	Opført	1958

GRÅSTEN STENGERODDEVEJ 9E

Rigtig fint rækkehus i centrum af Gråsten
I en lille privat hyggelig krog af Stengeroddevej, ligger dette rækkehus med egen have. Her får du en charmerende ejendom centralt i Gråsten, med gå afstand til indkøb, Gråsten Havn og Flensborg Fjord. Fra ejendommen er der få meter til offentlig transport, i form af både tog- og busstation.

Kontant	**695.000**
Ejerudgift pr. md.	**1.497**
Udbetaling	35.000
Brutto/netto excl. ejerudgift	2.985/2.577

Sagsnr. 2087 — C

Bolig m²	70	Grund m²	360
Stue/vær	1/2	Opført	1986

TRÅSBØL BØGHØJVEJ 11

Hobbylandbrug med 6 ha.
Tidligere husmandssted som er roligt og naturskønt beliggende med dens oprindelige jordtilligende på 6 ha. Der er et meget rigt fugle- og dyreliv, med fast bestand af råvildt og derved jagtmuligheder.

Kontant	**1.495.000**
Ejerudgift pr. md.	**1.795**
Udbetaling	75.000
Brutto/netto excl. ejerudgift	6.346/5.438

Sagsnr. 1344 — G

Bolig m²	109	Grund m²	63.952
Stue/vær	1/3	Opført	1928

BÆKKEN BÆKKEN 7

Idyllisk beliggende villa med udsigt
"Udsigt over marker til Flensborg Fjord. Roligt beliggende. Marker som nabo. Billig opvarmning. Indflytningsklar." - En spændende og idyllisk ejendom der bør ses!

Kontant	**995.000**
Ejerudgift pr. md.	**1.768**
Udbetaling	50.000
Brutto/netto excl. ejerudgift	4.246/3.667

Sagsnr. 2063 — C

Bolig m²	221	Grund m²	1.232
Stue/vær	2/3	Opført	1900

BÆKKEN KRUSÅVEJ 8

Billigt nedlagt landbrug
Nær Rinkenæs sælges dette nedlagte landbrug, hvor der er 5.290 m2. jordtilligende der ligger omkring ejendommen. Ejendommen fremstår med et stuehus fra 1929 som har et boligareal på 172 m2. der skal totalrenoveres. Ejendommen har 480 m2. ældre stald- og ladebygninger.
Huset sælges uden tilstands- og elinstallationsrapporter mm.

Kontant	**400.000**
Ejerudgift pr. md.	**2.111**
Udbetaling	25.000
Brutto/netto excl. ejerudgift	1.720/1.485

Sagsnr. 2082 — F

Bolig m²	172	Grund m²	5.290
Stue/vær	4/2	Opført	1929

RINKENÆS SEJRSVEJ 27

Stor, spændende og velholdt ejendom
"380 m2 boligareal fordelt på 2 plan. Ejendom med mange muligheder. Nyere vinduer i hele huset. Kort afstand til Gråsten. Lokalhistorisk bygning."
- En stor og spændende ejendom, der skal ses!

Kontant	**1.695.000**
Ejerudgift pr. md.	**2.302**
Udbetaling	85.000
Brutto/netto excl. ejerudgift	7.185/6.209

Sagsnr. 1602 — D

Bolig/kld. m²	380/75	Grund m²	1.181
Stue/vær	5/5	Opført	1910

EGERNSUND ISLAND 11

1078 m2 stor byggegrund tæt på Nybøl Nor
På en 1078 m2 stor byggegrund, nær allerede etablerede boligområder og Nybøl Nor, ligger denne byggegrund. Fra ejendommen er der få minutters kørsel til Ulsnæscenteret i Gråsten, med indkøb af både daglig- og detailvarer og meget mere.

Kontant	**295.000**
Ejerudgift pr. md.	**524**
Udbetaling	25.000
Brutto/netto excl. ejerudgift	1.488/1.223

Sagsnr. 1859

Grund m²	1.078

KRUSÅ SKOVVEJ 3

En grund i Kruså til en overkommelig pris
Beliggende i Kruså, tæt på grænsen til Tyskland har du nu muligheden for at bygge dit drømmehus, på denne dejlige byggegrund. En grund til en overkommelig pris

Kontant	**150.000**
Ejerudgift pr. md.	**202**
Udbetaling	25.000
Brutto/netto excl. ejerudgift	717/590

Sagsnr. 1874

Grund m²	706

Estate Kjeld Faaborg

EJENDOMSMÆGLER & VALUAR MDE

Sundsnæs 19, 6300 Gråsten
Telefon 7465 0933
E-mail 6300@estate.dk

facebook.com/estate6300

Estate®