GråstenAvis BovAvis

Tak fordi du handler lokalt

Gråsten - Broager - Ragebøl - Sundeved - Padborg - Kruså - Frøslev - Holbøl - Kollund

Uge 11 12. marts 2019 11. årgang

Super Brugsen GRÅSTEN · PADBORG

GaJoL

70 cl.
30%
vælg mellem ananas eller blåbær.

Bemærk 30%

PJ Mask Heroes
3 forskellige

Pr. flaske kun 49,95

Spar kr. 100,-

Pr. stk. kun 39,95

DANMARKS BILLIGSTE

ÅBNINGSTIDER

SuperBrugsen Gråsten Telefon 73 65 26 00
Alle dage kl. 7.00-20.00

SuperBrugsen Padborg Telefon 74 67 31 36
Alle dage kl. 7.00-19.00

ÅRETS FØRSTE
Fredag d. 22/03 2019
KL. 18:00-22:30
VELVÆRE
WELLNESS AFTEN
Fra 299
Start med en BUFFET fra kl. 18.15-19.30
+3 timers wellness med bl.a. spabad, saunaer, koldtvandskar, dampbade....

Fredag d. 29/03 2019
KL. 18:00-22:30
KÆRESTE
WELLNESS AFTEN
Fra 349
Start med en 2 retters menu fra kl. 18.15-19.30 og gå derefter i wellness og få en fantastisk aften med din eneste ene...

enjoy RESORTS marina fiskenæs
Fiskenæsvej 2, 6300 Gråsten Tlf. 7365 0033

KJEMS
ADVOKATFIRMA
Testamenter
Behandling af dødsboer
Arvesager
Sundsnæs 2 · Gråsten · kjems.dk
Telefon 7465 1140

A-T Boligservice ApS
TØMRER- & SNEDKERARBEJDE TIL DEN RIGTIGE PRIS
✔ Fugearbejde
✔ Termoruder
✔ Tagarbejde
✔ Forsikringsskader
✔ Vinduer og døre

Troels Petersen 2092 3397
Allan Clausen 2989 5161
Avntoftvej 2 · Kværs 6300 Gråsten · www.atbs.dk

Vi sætter en ære i at give dig den bedste rådgivning

BROAGER & GRÅSTEN RADIO
Skolegade 2 · 6300 Gråsten · Tlf. 74 65 24 26 · CVR.nr. 30809831

Det Grønne Køkken
Mad ud af huset
Sundgade 79 · 6320 Egernsund
Tlf.: 30 56 36 47 · www.dgk-egernsund.dk

ANLÆGSGARTNER

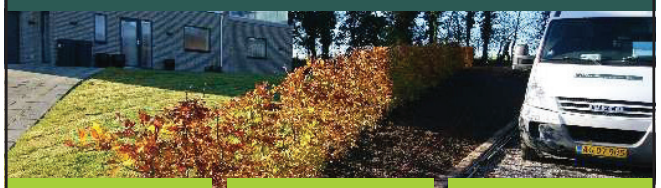

Haveservice | Beskæring | Støttemure
Græsplæner | Belægning | Træfældning
Have KOMPAGNIET
Sønder Hostrup Toftevej 28 - 6200 Aabenraa
HAVEKOMPAGNIET.DK - Tlf. 74 61 35 06

Onsdagsmenu – "spis alt hvad du kan"
fra kl. 18.00 - 20.00 13. marts
Flæskesteg
med kartofler, sovs, rødkål og surt
pr. person
kr. 99,-
Husk bordbestilling på 4042 1816
restaurant fiskenæs
Fiskenæsvej 2, 6300 Gråsten · Tlf. 4042 1816

KVINDEMESSE 2019

Foto Lene Samsø

Torsdag den 14. marts
kl. 19.00 – 22.00
Ahlmannsparken i Gråsten
Billetter á 150,-
Billetsalg:
Bageriet Kock og Matas Gråsten,
SuperBrugsen Gråsten
og hos Guldsmed Rie Meyer, Padborg
Gråsten Handel

Super Brugsen

GRÅSTEN · PADBORG

HUSK VORES BETJENTE DISK I
SLAGTERAFDELINGEN
ER ÅBEN FREDAG & LØRDAG
Stort udvalg i kød, salat, kartofler og andet tilbehør

SLAGTEREN TILBYDER
Skinketern
500 g

Pr. pk.
25,-

SLAGTEREN TILBYDER
Fersk Svinemørbrad uden bimørbrad
3 stk.

3 stk. kun
100,-

SLAGTEREN TILBYDER
Roastbeef af okseinderlår

½ kg
49,95

DELIKATESSEN TILBYDER
Smørrebrødsfestival

GÆLDER KUN FREDAG FRA KL. 10

Pr. stk.
20,-

DELIKATESSEN TILBYDER
Bolleplade

NOK TIL 2-3 PERSONER

Pr. stk.
75,-

DELIKATESSEN TILBYDER
Tun, lakse eller broccoli mousse

Pr. 100 g
9,95

GRÅSTEN

TILBUD GÆLDER KUN I GRÅSTEN

TILBUD GÆLDER KUN FREDAG

Løs vægt slik

Pr. 100 g
7,95

PADBORG

Åbningstider
Mandag - fredag kl. 6.00 - 17.30
Lørdag - søndag kl. 6.00 - 16.00

Telefon 74 67 33 34

NIELSENS BAGERI

SuperBrugsen Gråsten — **Telefon 73 65 26 00**
Åbningstider: Alle dage kl. 7.00-20.00

SuperBrugsen Padborg — **Telefon 74 67 31 36**
Åbningstider: Alle dage kl. 7.00-19.00

Peter Larsen kaffe
Grå
400 g

Ta' 5 poser
95,-

Økologisk appelsinjuice
0,3 l

Ta' 3 stk.
15,-

* Begrænset parti

Special øl
1 liter
lager
ufiltreret.

Spar kr. 132,-

Ta' 3 flasker kun
75,-

Normalpris pr. flaske kr. 69,-

* ekskl. pant * Begrænset parti

Gråsten sennep, ketchup eller remoulade
800 g

Pr. stk.
10,-

* Maks. 3 stk. pr. kunde pr. dag

Coop grøntsager
275-650 g
flere varianter
DYBFROST

FRIT VALG

Pr. pose
9,-

Pålækker klassisk pålæg eller pålægssalater
80-140 g
flere varianter

Pr. stk.
10,-

FRUGT/GRØNT TILBYDER

Convenience grønt og blandede salater
mange varianter

Spar 20%

Løs frugt
vælg mellem bananer, æbler, pærer, blommer, appelsiner, kiwi,
Kl. 1

FRIT VALG

Fast lavpris

Pr. stk.
2,-

BLOMSTERAFD. TILBYDER

Primula Veris
flere farver

FRIT VALG

Pr. stk.
15,-

Håndsat buket
flere farver

Pr. stk.
50,-

Tilbuddene gælder de markerede dage i perioden tirsdag den 12. marts til og med lørdag den 16. marts 2019 eller så længe lager haves. Der tages forbehold for trykfejl.

Kirkesiden for Gråsten og Adsbøl

Kirkekontoret Kirkegårdsvej 49, 6300 Gråsten
Tlf. 2080 7170 - Fax 7465 2866
kirkekontoret@besked.com
Åbningstid mandag til torsdag kl. 10-14

Gudstjenester og aktiviteter i marts

Onsdag den 13. marts ..... kl. 14.30.....Sangeftermiddag i Ahlmannsparken
Onsdag den 13. marts ..... kl. 19.00 .....Stillegudstjeneste i Adsbøl kirke
Lørdag den 16. marts..... kl. 16.00 .....Koncert i Gråsten Slotskirke
Søndag den 17. marts ..... kl. 9.30 .....Gudstjeneste i Adsbøl Kirke
Søndag den 17. marts ..... kl. 11.00.....Gudstjeneste i Gråsten Slotskirke

Sangeftermiddag

Vi inviterer til sangeftermiddag i Ahlmannsparken den 13. marts kl 14.30

Denne eftermiddag er der fællessang med Tim Hansen fra Sønderborg, fortællinger og kaffe.

Pris kr. 50,- for kaffe og kage.

Alle er velkomne.

Stillegudstjeneste

Onsdag den 13. marts 2019 kl. 19.00

”I en travl hverdag kan det være svært at finde hullerne til bare at være. Finde de tidspunkter hvor man ikke skal noget. Hvor der ikke er nogen, som river i én. Hvor man ikke skal stå til rådighed for andre. Adsbøl kirke inviterer i den anledning til Stillegudstjeneste, hvor der gives mulighed for og rum til at trække stikket og bare være tilstede i nuet. Ved gudstjenesterne dæmper vi belysningen, tænder levende lys, lytter til tekster fra Bibelen, synger, beder, lytter til dejlig musik og oplever stilheden i rummet i 8-10 minutter.

Koncert med Musica Ficta

Lørdag den 16. marts 2019 kl. 16.00

Musica Ficta agter at fylde et helt koncertprogram med Sweelincks yppige Psalme-satser og samtidig sætte publikum ind i denne musik og denne trosretnings særlige karaktertræk samt give lidt historisk (og religionshistorisk) baggrund for tilblivelsen af Sweelincks kolossale opus.

Ved koncerten vil Allan Rasmussen deltage med virtuose stykker for cembalo også af Sweelinck.

Musica Ficta er et professionelt vokalensemble, dannet i 1996 af komponisten og dirigenten Bo Holten. Her har han realiseret sin vision om et fleksibelt og projektorienteret ensemble, hvor den virtuose ensemblesang i alle dens afskygninger står i centrum. Musica Ficta favner et meget bredt repertoire. Ensemblets speciale er dog musikken fra middelalder og renæssance, hvor komponisterne ikke skrev deres store værker for symfoniorkestre, men for den menneskelige stemme. Musica Fictas kunstneriske leder og dirigent, Bo Holten, er blandt verdens førende på dette felt.

Entré 75,- Billetter kan købes hos Kirkekontoret, Rådhuskiosken og hos Bruuhns i Ulsnæscenteret

Se i øvrigt www.graastenadsboelkirker.dk

1. spadestik til Kværs Forsamlingshus

Af Gunnar Hattesen

Det 1. spadestik til det nye forsamlingshus i Kværs er taget.

"Grunden til forsinkelsen af byggeriet skyldes, at huset bliver bygget længere tilbage på grunden end det gamle forsamlingshus", fortæller formanden Per Østergaard.

Skitsen til det nyopførte forsamlingshus har været i nabohøring i 14 dage, og derefter 4 uger i høring for at få en Landzonetilladelse.

I samarbejde med Lars Dohrmann fra Sønderjysk Forsikring og Kenneth Steger-Sølund fra Karl D Petersen har bestyrelsen fået ingeniør Morten Hørlyck fra Byck ApS til at lave alle papirer til byggeansøgning klar, og man har fået byggetilladelse.

Byggeriet udføres af Fa. Karl D Petersen som hovedentreprenøren, Rudebeck A/S, Broager Blik, Phønix, Bred VVS og TA Elteknik.

Efter planen skulle byggeriet gerne stå færdig 15. november. ▪

Det 1. spadestik til det nye Kværs Forsamlingshus er taget. Huset skal stå færdigt 15. november.
Foto Jimmy Christensen

GrastenAvis

Oplag: 13.430 eks. ugentlig
Tryk: OTM Avistryk A/S
Følg os på Facebook

Modtager du ikke ugeavisen senest onsdag kl. 21:00.
Kontakt FK Distribution på www.fk.dk/reklamation eller send en mail til kvalitetvest@fk.dk, ellers ring til FK Distribution på tlf.: 7010 4000 mandag til torsdag fra kl. 08:30-16:00 og fredag 08:30-14:30.

Kontor: Slotsgade 1, 6300 Gråsten
Åbningstider: Tirsdag kl. 10-12, onsdag kl. 13-15
Fredag kl. 13-15 eller efter aftale

Find os online her: **www.graastenavis.dk**
Artikelmateriale sendes til **redaktion@graastenavis.dk**
Annoncemateriale sendes til **annonce@graastenavis.dk**

Ansv. redaktør
Gunnar Hattesen
Telefon 21 16 06 83
redaktion@graastenavis.dk

Mediechef
Ingrid Johannsen
Telefon 21 19 02 80
isj@graastenavis.dk

Kommunikationskonsulent
Lene Neumann Jepsen
På barsel

Mediekonsulent
Claus Frederiksen
Telefon 23 23 73 37
clf@graastenavis.dk

Grafisk tilrettelæggelse
Graphos Grafisk Industrial Produktion
www.graphos.dk
Antonio Fernandez
graasten-avis@graphos.dk

Grafisk tilrettelæggelse
Graphos Grafisk Industrial Produktion
www.graphos.dk
Hans-Ole Nielsen
Telefon 36 95 99 36
graasten-avis@graphos.dk

Fotograf
Jimmy Christensen
Telefon 29 25 95 50

Bogholder
Jette Nørlund Pedersen
bogholder@graastenavis.dk

Adm. medarbejder
Bettina A. Jessen
Telefon 61 44 07 80
baj@graastenavis.dk

Grafisk tilrettelæggelse
Graphos Grafisk Industrial Produktion
www.graphos.dk
Marta Serrano Sánchez
graasten-avis@graphos.dk

Reporter
Signe Svane Kryger
Telefon 2972 4454
ssk@graastenavis.dk

KVINDEMESSE 2019

Torsdag den 14. marts kl. 19.00 – 22.00
Ahlmannsparken i Gråsten

Gråsten Handel

SE VORT STORE UDVALG I

MASAI

OG MØD OS PÅ

KVINDEMESSEN

NYHEDER FRA SANDNES GARN Jørbo GARN

Garn og tøjbutikken med det store udvalg

Garn & Tøj

ULSNÆS CENTRET · Tlf. 74 65 43 44

BENNIKSGAARDBUTIK

Sejrsvej 101 · Rinkenæs · 6300 Gråsten · 73 11 58 45 · www.benniksgaardbutik.dk

BRUDEKJOLER
LAILA HELT
SLOTSGADE 19
6300 GRÅSTEN
TLF: 74 65 07 66

KVINDEMESSE 2019

Torsdag den 14. marts
kl. 19.00 – 22.00
Ahlmannsparken i Gråsten

Konferencier
PERNILLE AALUND

Mød vores udstillere:

Bageriet Kock · Benniksgaard Hotel & Butik · Blomstertorvet · Bruhns Modetøj & Specialiteter
Brudekjoler Laila Helt · Den Gamle Skomager · Det Grønne Køkken · Din Hørespecialist
Fri Bike Shop · Garn & Tøj · Gråsten Apotek · Gråsten Avis · Gråsten Ringriderforening Damefrokost
Imerco · Kjems Advokat · Marina Fiskenæs Enjoy Resorts · Matas · OK Benzin
Pink Cup | Støt Brysterne · Profiloptik · Quorps Busser · SuperBrugsen
Sönnichsen Ure & Smykker · Teddy's Salon · 2Dreams · Værftet · Farvehexen · Rie Meyer

Billetsalg:

2dreams, Bageriet Kock, Matas Gråsten,
Bruhns, SuperBrugsen Gråsten
og hos Guldsmed Rie Meyer, Padborg.

Billetter á 150,-

KVINDEMESSE 2019

VINDERE

De fire vindere af hver én billet er:

JANE RIES JØRGENSEN, PADBORG
HANNE LYHNE, EGERNSUND
RIGMOR EVERMANN, GRÅSTEN
JEANNETTE MICHAEL, ADSBØL

Vinderne har fået direkte besked.

Billetterne kan afhentes på Gråsten Avis
Slotsgade 1, 1. Sal, Gråsten, tirsdag og onsdag kl. 9-12,
eller afhentes i døren i Ahlmannsparken Gråsten
på selve messe-aftenen den 14. marts kl. 19.00.

150 mennesker gættede med i Nyboligs Hammerslag konkurrence.

Gråstenere vinder gættekonkurrence

Af Ingrid Johannsen

Det var Martha og Flemming Lautrup, Gråsten, der var de dygtigste vindere blandt 150 deltagere i Nyboligs egen udgave af den kendte tv-udsendelse "Hammerslag".

Gevinsten var en middag for 2 til Det Gamle Rådhus.

Deltagerne skulle gætte prisen på tre huse lige fra et hus ved Alssund til et hus i Saltum ,som var solgt indenfor den seneste tid.

"Mange af gættene var gode, og mange også helt ved siden af. Lige som i det rigtige Hammerslag", siger Indehaver Lena Dahgaard. ▪

Mød os på kvindemessen

KJEMS
ADVOKATFIRMA
– eksperter i din sag!

DANSKE DIAKONHJEM
FRITVALG Hjemmepleje

Er DU
SOSU hjælper / SOSU assistent?

Så mød os på Kvindemessen og få en snak om job og karrieremuligheder.
Vi venter gerne på dig.

Et job med kvalitet og indhold hvor du alene gør forskellen

Hjemmepleje
i hele Sønderborg Kommune

C·RO

Buks
800,-

MØD OS PÅ KVINDEMESSEN

BRUHNS
GRÅSTEN
Modetøj & specialiteter
Ulsnæs Centret · 6300 Gråsten · Tlf. +45 20 55 01 28

OPLEV MAGIEN I FARVEHEXENS HYGGELIGE FARVEHANDEL!

Den unikke farvehandel, med stor hobbyafdeling og grænseløs kreativitet.
Tapet i tusindvis og selvfølgelig maling til alle formål.
Vi er stærke i både pris, kvalitet og rådgivning!

Mød os på kvindemessen eller besøg Farvehexen i Kruså!

FARVEHEXEN
+HOBBY
v/ Charlotte Tjørnelund

Skovglimt 2 A, 6340 Kruså • Tlf. 73 67 81 14 • Åbningstider: Mandag – fredag 11 – 17 / Lørdag 10 – 12

Kom og hils på de to friske blomsterpiger fra Blomstertorvet på kvindemessen den 14. marts.

Vi viser et udpluk af de nyeste forårsvarer

Vi glæder os til at hilse på jer!

Jeannet og Line

Blomstertorvet
Interflora

Forårsnyheder fra Sönnichsen

Af Signe Svane Kryger

Sönnichsen Ure og Smykker i Gråsten er klar med smykker til unge og gamle, og derudover har de et nyt, bæredygtigt koncept i ærmet.

Til kvindemessen den 14. marts i Gråsten vil der blive fremvist nyheder inden for smykker for alle aldersgrupper. Derudover vil der også blive fremvist et lille udpluk af konfirmationssmykker til de kommende konfirmander.

Deltaget i mange år

”Vi glæder os til at deltage på messen, og vise hvem vi er, og hvad vi står for. Vi har været med næsten alle gange, messen har været afholdt, og det er en hyggelig aften, hvor vi kan vise forårsnyhederne frem og snakke med de kunder, der deltager i festlighederne”, siger Karina Sönnichsen.

Bæredygtige diamanter

Sönnichsen vil desuden vise et bredt udvalg af nyheder i form af vielsesringe. Derudover kører de en kampagne omkring klimavenlige diamanter, hvilket er diamanter fremstillet på bæredygtig vis med samme egenskaber som almindelige diamanter.

”Klimavenlighed er meget nutidigt – også i smykkebranchen – derfor er det vigtigt for os at kunne være med til at formindske CO2-udslippet og være med til at gøre smykkebranchen mere miljøvenlig”, fortæller Karina Sönnichsen. ▪

Karina og Stefan Sönnichsen viser nyheder inden for smykker for alle aldersgrupper. Foto Ingrid Johannsen

2 ALLE BRILLER OG SOLBRILLER MED STYRKE*

PROFIL OPTIK
BY SYNSAM

*Gælder ved køb af komplet brille t.o.m. 31.05.2019 og kan ikke kombineres med Lifestyle Abonnement, andre tilbud og organiserede rabatter. Du får den billigste brille i din styrke uden beregning. Tilbuddet er personligt og kan ikke deles med andre. Tilbuddet kan benyttes én gang pr. kunde.

PROFIL OPTIK GRÅSTEN
SLOTSGADE 4 · 6300 GRÅSTEN · TLF. 7465 2516
WWW.PROFILOPTIK.DK

MØD OS PÅ KVINDEMESSEN

Super Brugsen Gråsten

KOM OG MØD OS
PÅ VORES STAND
hvor vi har
forskellige
SMAGSPRØVER

DELTAG
i vores
KONKURRENCE
og vind
FINE
PRÆMIER

Hvad med en ægtepagt, skat?

Advokat Hans Henrik Wurlitzer kan hjælpe med at få overblik over de forskellige muligheder for særeje, som kan være med til at sikre, at man får dækket behov og ønsker.

Foto Jimmy Christensen

Af Gunnar Hattesen

Nogle har måske fået lavet et testamente. Det kan dog i mange tilfælde også være en god ide at få lavet en ægtepagt.

På nuværende tidspunkt er det rent faktisk kun hver femte ægtepar, som har fået lavet en ægtepagt.

På kvindemessen har advokatformaet Kjems en stand, hvor advokat Hans Henrik Wurlitzer svarer på spørgsmål.

"Vi er et lokalt forankret alment praktiserende advokatfirma, så naturligvis skal vi være at finde på Kvindemessen i vores hjemby", siger advokat Hans Henrik Wurlitzer, som ser frem til at fortælle om alle de opgaver, som en advokat kan løse. ▪

Lærke Knauer fra Sønderborg har købt sin konfirmationskjole hos Laila Helt.

Foto Ingrid Johannsen

Laila Helt deltager i modeshow

Af Signe Svane Kryger

Kjoler og buksedragter i mange forskellige farver og print vil være at se på Kvindemessen i år.

Til Kvindemessen 2019 vil man kunne se forårskjoler både til hverdag og fest til såvel det yngre som det modne publikum. Der vil være tre modeller, der fremviser kjolerne til kvinden i 20'erne, 30'erne og til den lidt mere modne kvinde over 60.

Der vil være fokus på friske farver med print og blomster, hvor det forårsagtige og det sommerlige er fremtrædende.

Buksedragter på menuen

"I år har vi enkelte lange kjoler med samt buksedragter. Vi har tre forskellige mærker med samt tilbehør til outfitsene i form af smykker og jakker", fortæller Laila Helt.

Brudekjoler Laila Helt er en del af modeshowet og hvor de fine festkjoler vil blive fremvist. Derudover vil det være muligt at se på andre forårsvarer fra butikken,

Tilbyder også festkjoler

Til messen vil der også være en konkurrence, hvor det er muligt at vinde en valgfri festkjole, og derudover vil det være muligt at kunne se et udvalg af brudekjoler samt korte og lange festkjoler. Butikken gør nemlig en dyd ud af også at sælge festkjoler og ikke kun brude- og konfirmationskjoler.

"Vi glæder os til at deltage på messen. Jeg synes, det er en fin måde at bidrage til byens handelsliv på og få fremvist en masse kjoler. Det er en dejlig, hyggelig aften, hvor man møder de lokale, og det vil vi rigtig gerne støtte op om", siger Laila Helt glad. ▪

Bageriet Kock
Amtsvejen 13 Nybøl 6400 Sønderborg Tlf. 74 46 77 16
Torvet 5 Centrum 6300 Gråsten Tlf. 74 65 34 15
Sejrsvej 60 Rinkenæs 6300 Gråsten Tlf. 74 65 11 70

DIN HØRESPECIALIST

Forny din livskvalitet med et dansk kvalitetshøreapparat

Din Hørespecialist tilbyder:
- 4 års garanti og service
- grundig vejledning og god tid til den enkelte bruger
- gratis prøveperiode
- musik, jagt og indutri høreværn

GRATIS HØREPRØVE
Få testet din hørelse og få vejledning til, hvad der er bedst for dig.

Kom og mød os på KVINDEMESSEN
Vi sætter en ære i at hjælpe - og følge dig hele vejen.

KONKURRENCE
Deltag i vores konkurrence om et gavekort til Gråsten Handel

Løgumkloster • 70 11 10 70 • Markedsgade 7
Gråsten • 70 11 10 70 • Torvet 3
Læs mere på dinhs.dk

Tak fordi du handler lokalt GråstenAvis

Brian Kock deltager i Kvindemessen, hvor han reklamerer for ture og udflugter.

Quorps Busser til Formel 1

Af Esben Cronbach

Quorps Busser vil i år gøre sin første entré på kvindemessen.

”Vi vil være klar til at svare på spørgsmål om udflugter og andet,” siger Brian Kock, der håber, at mange vil kigge forbi Quorps Bussers stand på messen. Han har derfor besluttet, at alle, der kommer forbi, får mulighed for at deltage i en konkurrence om et gavekort på 500 kr. til Quorps Busser.

Ud over gavekort vil der også blive delt ud af materialer omkring de rejser, Quorps Busser udbyder, så man kan få et indblik i det, selskabets busser kan hyres til, hvilket er alt fra dagligdagsting, som skolebuskørsel for Förde-Schule i Alnor, til større projekter, som en længere tur til Belgien sidst i august, hvor Formel 1 afholdes.

”Det kan jo være, at der er nogle damer på messen, der gerne vil have sendt deres mænd afsted,” siger Brian Koch. ▪

Tirsdag 20. august - søndag 25. august

Tirsdag: Afgang fra Ahlmannsparken med passende pauser til hotel Seela, Bad Harzburg. Vi ankommer sidst på eftermiddagen. Efter indkvartering er dagen til disposition og fri resten af dagen. Aftensmad kl. 18.30 Der er fri adgang til svømmebadet, sauna og fitnessrum.

Onsdag: Morgenmad fra kl. 7.00. Afgang med bussen kl. 9.00 til Glasmanufaktur Harzkristal. Her får vi en rundvisning med guide og tid til shopping. Derefter kører vi til Wernigerode. Wernigerode har en særlig charme, og er også kærligt nævnt **“Die bunte Stadt am Harz”**, der bedst kan oversættes med “den farverige by i Harzen”. Efter frokost, kører vi i et lille tog op til byens slot med en fantastisk udsigt til Bloksbjerg, får vi en rundtur med guide- tog og entré for egen regning. Aftensmad kl. 18.30 på hotellet.

Torsdag: Morgenmad fra kl. 7.00, og afgang med bussen kl. 9.15 til Klosterbrennerei Wöltingerode, med rundvisning -for egen regning. Herefter kører vi til Goslar, hvor frokosten og byen kan nydes på egen hånd. Harzens perle er **Goslar**. Det er den største og mest charmerende by i Harzen, og den er så velbevaret, at den længe har stået på Unescos liste over Verdenskulturarv. Aftensmad på hotellet kl. 18:30.

Fredag: Morgenmad fra kl. 7.00. Busafgang kl. 9.00 til **Rappbodetalsperre**,hvor vi ser den store dæmning. Den opdæmmet sø “Rappbodetalsperre” er hovedpunkt af et system af opdæmmede søer i Østharzen. Herefter kører vi til Hexentanzplatz Thale, hvor der er rig mulighed for at nyde den fine natur, samt frokost for egen regning. Vi mødes ved bussen kl. 16.00 og kører retur til hotellet. Kl. 18.00 er der gallabuffet med kolde og varme retter. Derefter dans og musik fra kl. 20-24.

Lørdag: Efter morgenmaden er der tid til at udforske Bad Harzburg på egen hånd. I prisen er der en billet til Burgbergseilbahn. Hele dagen summer byen pga. Salz und Lichterfest, hvor der er små boder, oplyste scener, fyrværkeri og over 100.000 lanterner. Aftensmad kl. 18.30 på hotellet.

Søndag: Morgenmad fra kl. 07:00, med afgang kl. 09:00 mod Zur Grüne Eiche (Behringen Eiche), hvor vi får frokost. Derefter går turen hjem til Danmark.

Alt dette for **3600,-** Prisen inkl. Bus, hotel med halvpension,udflugter, dog ikke entré. Tillæg ved enkeltværelse 600,-. Opsamling kan aftales på udvalgte steder.

kr. 3600,-

Tilmelding:
Tlf. 74 65 08 50 eller mail@quorpsbusser.dk

Ret til ændringer forbeholdes. Indbetaling skal ske senest 22/7-2019 på kontonr. 1506212 reg.nr. 8010

Teknisk Arrangør: www.quorpsbusser.dk
Quorp's Busser ApS
Hvorfor bruge deres fusser, når de kan køre med Quorp's Busser

Stenvej 15 Rinkenæs, 6300 Gråsten · CVR. NR. DK 37827681 · Rejsegarantifonden nr. 2799

MØD OS PÅ KVINDEMESSEN DEN 14. MARTS

AAGAARD
JEWELLERY·DENMARK·1946

Sönnichsen
ure & smykker

Alle klimavenlige lab-grown diamanter er i Top Wesselton/SI

Vi deltager på kvindemessen

Kig forbi vores stand på kvindemessen, hvor du får inspiration til selvforkælelse - eller inspiration til to-somhed med kæresten eller veninden. Vi har også gode tilbud med på produkter og behandlinger. Og så kan du prøve en behagelig håndmassage...

enjoy RESORTS marina fiskenæs

Book behandlinger eller tilmed dig Velværeaftener på tlf. 7365 0033

Fiskenæsvej 2, 6300 Gråsten • www.enjoyresorts.dk

Förde-Schule forlanger bedre trafikforhold

Af Esben Cronbach

Efter en tragisk trafikulykke, der kostede en kvinde livet, har skolens bestyrelse fået nok.

Et trafikuheld d. 27. februar, der kostede en 54-årig kvinde fra Aabenraa livet, har medført en række oprørte reaktioner fra beboerne i området.

Bestyrelsen på den tyske skole, Förde-Schule, i Alnor, har taget initiativ til at få kommunen til at ændre vejforholdende omkring skolen.

”Det er ganske forfærdeligt,” siger Solveig Schwarz, der er bestyrelsesmedlem og forælder på Förde-Schule, om uheldet.

”Det er en daglig udfordring for både forældre og lærere. Det er meget vanskelige forhold – der holder gerne en række af biler, og venter på, at man flytter sig, og så føler man jo, at man bliver nødt til at komme væk”, siger Solveig Schwarz

Kaotiske situationer

De meget uhensigtsmæssige forhold på landevejen, har også følge virkninger ind på Bomhusvej. Derfor har skolebestyrelsen tilbage i 2016, været meget aktiv omkring opmærkning til en ”KissNRide- zone” eller som andre sønderjyske skoler kalder ” Mut og smut- Zone”.

Det er en zone, hvor forældrene kan sætte deres børn af, uden at skabe trafikgener for andre bilister samt skolebusserne, og derfor tilgodese de mange bløde trafikanter i og omkring skolen.

Problematikken ligger i, at der ingen venstresvingsbane er, når man vil dreje fra den større vej ind til skolen.

Dette medfører, at biler, der kommer med 70 km/t, skal stoppe op bag den svingende bil, hvilket medfører kaotiske situationer i en travl morgentrafik. Solveig Schwarz påpeger, at situationen gøres mere uoverskuelig, grundet det dårlige udsyn i svinget.

Underskriftsindsamling

En anden underskriftsindsamling, der inkluderer indbyggerne i Alnor, er startet op parallelt med Förde-Schules, for at sikre større opbakning fra lokalsamfundet, når sagen tages op med kommunen.

Underskriftsindsamlingen, der tæller ca. 170 underskrifter, er, sammen med en opfordring om bedre vej-forhold, blevet sendt til Sønderborg Kommune, der ikke har kommenteret sagen endnu. ”Jeg vil bruge alt mit krudt på det. Et menneskeliv er blevet taget – hvad mere skal der ske, før der bliver grebet ind?”, siger Solveig Schwarz. ▪

Skoleleder Volkmar Koch i samtale med formand for skolebestyrelsen på Förde-Schule, Martin Lorenzen, ved det sted, hvor der forleden skete en tragisk trafikulykke.

Foto Solveig Schwarz

Bloms Zoneterapi
v/Ilse Blom
Registreret Alternativ Behandler (RAB)
Felstedvej 21, Gråsten
Telefon 74 65 28 08 / 20 57 48 08

Massage - Elektroterapi - Laserterapi
Træffes bedst mellem 8.00 - 9.00

Fårhus Forsamlingshus

Frydendalvej 26 A · Fårhus · 6330 Padborg
Tlf. 7111 5371 · www.faarhus.com

Lige nu i din lokale Bygma

Bygma har skarpe priser på det, du skal bruge til sæsonens projekter.
Kom ind i din lokale Bygma og se endnu flere tilbud.

Se alle aktuelle tilbud på bygma.dk og i din lokale Bygma

Pr. m² fra 199,95
SPAR 110,-
FØR OP TIL 309,95

FLISER ROCKER
• 30 x 30 cm • 14 stk./m² • Grå • Frostsikker
• Rectificeret (skåret efter brænding)
Nr. 192934

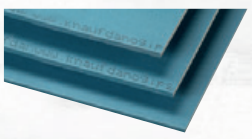

Pr. plade 141,92

VÅDRUMSGIPS H1
• 90 x 250 cm
Nr. 000234

Skarp pris
10 liter 699,95

VÆGMALING SILKEMAT GLANS 10
• Let at påføre • Enkelt at genbehandle
• Giver en robust og rengøringsvenlig overflade • Kan tones i mange farver
Nr. 111610

Inkl. klinge 2.370,-

DEWALT

KAP-/GERINGSSAV MED UDTRÆK DWS777
• 1.800 W • Airlock støvudtag
• XPS-skyggeskærelinje
• Klingediameter: Ø216 mm
• Skærekapacitet: 270 x 62 mm
• Vægt: 14 kg • Leveres inkl. TCT-klinge, klingenøgle og skruetvinge
Nr. 182116

Bygmaster tilbud
Bliv Bygmaster og få min. 10% rabat
Se betingelser på bygma.dk

Tilbuddene er gældende i Bygmas Byggecentre*

Find dit nærmeste Byggecenter på bygma.dk/find-bygma

Priserne gælder fra mandag den 4. marts til og med søndag den 31. marts 2019, så længe lager haves. Med forbehold for udsolgte varer, manglende leveringer, fejl, prisændringer og eventuelle offentlige indgreb. Alle priser er inkl. 25% moms.
* Vi kan ikke garantere, at de viste produkter findes i proffcentrene. Se de aktuelle tilbud på www.bygma.dk.

BYGMA
IKKE FOR AMATØRER

møblér
med
Hebru

GRATIS LEVERING - PERSONLIG BETJENING AF FAGPERSONALE

ÅBNINGSTIDER: MANDAG-FREDAG 10-17.30 · LØRDAG 10-14 · 1. SØNDAG I MDR. 11-15

Telefon: 7460 8351 · Mail: mobler@hebru.dk · www.hebru.dk

Norgesvej 24
6100 Haderslev

Sundsnæs 4
6300 Gråsten

Quorp's Busser ApS
tilbyder kørsel med busser fra 19 til 55 personer i både ind- og udland, samt kørsel med liftbusser. Vi har busser både med køkken, toilet, klimaanlæg. Kontakt os for at få et godt tilbud på rejser, udflugter osv.
"Hvorfor bruge Deres fusser når De kan køre med Quorps Busser"

Quorp's Busser ApS
Stenvej 15, Rinkenæs 6300 Gråsten
Telefon +45 74 65 08 50
www.quorpsbusser.dk · mail@quorpsbusser.dk
Rejsegarantifonden nr. 2799

Kvinder så forårsmode hos Bruhns

Af Esben Cronbach

Kvinderne i Bruhns og Teddys Salon præsenterede ny mode og lækkert hår.

Bruhns holdt forleden det andet modeshow på få dage. Og fokus for aftenen var på kvinderne. "Det er godt med en aften, hvor kvinderne kan komme lidt væk fra det hele," siger Gitte Bruhn, med henvisning til aftenens tema, der netop var rettet mod kvinder som gerne vil have "en aften uden mand og børn."

Med lækre snacks, smilende personale og god musik var humøret i butikken højt fra starten, hvilket var en holdning, som flere af deltagerne, heriblandt veninderne Line Jørgensen fra Gråsten og Pernille Jessen fra Egernsund, syntes at dele:

"Aftener som denne er en god og anderledes måde at komme ud og opleve noget nyt på," siger Line Jørgensen og Pernille Jensen, mens de sammen med de andre deltagere spændt ventede på de modeller, der skulle vise forårskollektionen frem.

Modeshowet blev endnu en succes i rækken af spændende arrangementer i Bruhns.

Aftenens show var resultatet af et samarbejde mellem Bruhns og den nyåbnede Teddys Salon i Ulsnæs.

"Det er oplagt, nu hvor vi ligger lige op ad hinanden," siger Tanja Petersen, der påpeger, at det er en god måde at gøre sig synlig på, når man er helt nystartet.

De to frisører fra Teddys Salon, Tanja Petersen og Trine Frank, stod for hårstylingen af modellerne til modeshowet, der alle havde debut på catwalken. ▪

På catwalken præsenterede modeller forårets mode. Foto Esben Cronbach

BJÆRGNING TIL LANDS, PÅ VEJEN – OG HELT UD I VILDMARKEN

ER DU KØRT FAST I MARKARBEJDET!!
– SÅ KOMMER VI OG FRITRÆKKER DIG
RING PÅ 7020 7349
Redning DANMARK
KVÆRSGADE 15, 6300 GRÅSTEN
601@REDNINGDANMARKSYD.DK
WWW.REDNINGDANMARKSYD.DK

GRÅSTEN - Stjerneparken 53 C

NYHED

Her er villaen der kan det hele - beliggenheden, planløsningen og stilen går op i en højere enhed. Boligen er moderniseret med nyere køkken, bad, vinduer og står i dag med et fantastisk leverum i husets midte. Den perfekte villa til børnefamilien eller livsnyderen der ønsker en indflytningsklar bolig i dette skønne område. Sag: 200191

Kontantpris:	**1.895.000**
Ejerudgift pr. md:	**2.181**
Udbetaling:	95.000
Brt/nt ekskl. ejerudg:	8.198/7.026

Bolig m²	204	**Grund**	869
Stue/vær	2/4	**Opført**	1975/1997

Skal du have solgt i 2019?
Hos Nybolig Gråsten er vi klar til at hjælpe dig, hvis du går med salgstanker.
Hos os giver vi dig muligheden for, at have dit hus til salg i to butikker - du får altså to mæglere for én pris. Samtidig annoncerer vi dit hus til salg i Tyskland. Kombineret giver dette flest mulige købere muligheden for at se lige netop dit hus. Interesseret?
Ring til os på 73 11 51 80 - vi giver en gratis salgsvurdering.
Nybolig Gråsten
Nygade 11 · 6300 Gråsten
6300@nybolig.dk · www.nybolig.dk · Tlf: 73115180
Nybolig „sammen med Nykredit"

Kjeld Faaborg optrådte på sønderjysk i TV2 Fri, da han solgte 2 boliger i Gråsten. Arkivfoto

Huse på spil på TV 2 Fri

Statsautoriseret ejendomsmægler Kjeld Faaborg medvirkede mandag aften i TV-udsendelsen "Huse på spil", som blev vist på TV 2 Fri.

Her præsenterede Kjeld Faaborg på sønderjysk 2 solgte boliger i Gråsten. Det drejede sig om en feriebolig i ejendommen Axelhus i Borggade og en villa på Stjerneparken 78.

2. del af udsendelsen vises 25. marts på TV 2 Fri. ▪

Onsdag 29. august - mandag 2. september K-REJSER

Afgang sent torsdag aften og natkørsel i 4 stjernet turistbus.
FREDAG: Morgenmad ved bussen og ankomst til K-rejsers camp: Udlevering af F1 billet, cap og løbsprogram. I de gratis shuttlebusser kører vi ind til banen og følger dagens træninger. Kl. 17.00 kører vi til hotellet i Achen. Efter check-in er der aftensmad på hotellet.

LØRDAG: Morgenmad på hotellet og busafgang til banen kl. 8.00, hvor kvalifikationen i Formel 1 og Porsche Super Cup køres Ellers kan atmosfæren på banen og i K-rejsers camp nydes. Bussen kører retur til hotellet efter aftale. Aftenen er til fri disposition.

SØNDAG: Morgenmad på hotellet fra kl. 5.30 og der tjekkes ud, inden vi kører ud til banen kl. 7.15. Her kommer weekendens kulmination: De endelige Grand Prix-løb. Kl. ca. 18.30 vender bussen mod Danmark.

Opsamling:

Kl. 21.00	Kvickly, Nordborg
Kl. 21.15	Egen kirke
Kl. 21.20	OK tanken, Bro
Kl. 21.30	Kirketorvet, Sønderborg
Kl. 21.45	Brugsen i Nybøl
Kl. 21.55	Broager kirke
Kl. 22.15	Ahlmannsparken, Gråsten
Kl. 22.30	Kruså Busstation

Tiderne er ca. tider og der kan forekomme forsinkelser

kr. 5195,-

Hele weekenden køres der både Formel 1 og 2 , GP3 og Porsche Mobil 1 Supercup. Herunder træningen, kvalifikationer og races.

Pris kr. 5195,- pr. pers. i dobbeltværelse. Tillæg for enkeltværelse kr. 1200,-
Prisen er inkl. bus, cap, keyhanger fra K-rejser og løbsprogram, Hotel i Achen med morgenmad alle dage og aftensmad fredag aften. Bronzebilletter til Formel 1 hele weekenden med indgang fra K-rejsers Camp. */**

Tilmelding: https://gfbusser.nemtilmeld.dk/53/ med depositum: kr. 1000,-. – Restbetaling inden den 1. juli

Kontakt: Brian: Quorps Busser ApS tlf. 61145012 - mail@quorpsbusser.dk eller
Gunnar: GF Busser mobil 40368904 -mail: gunnar@gftaxi.dk

www.quorpsbusser.dk
Quorp's Busser ApS
Hvorfor bruge deres fusser, når de kan køre med Quorp's Busser
i samarbejde med GFBUSSER.DK JEPSENS BUSSER / NORDALS TURISTFART

Stenvej 15 Rinkenæs, 6300 Gråsten · CVR. NR. DK 37827681 · Rejsegarantifonden nr. 2799
Stevning Gade 15A · DK-6430 Nordborg · Mail: mail@gftaxi.dk CVR nr. 17824988

Bygningsinspektør til Kollegierne i Sønderborg

Vores inspektør igennem mange år har valgt nye udfordringer.

Derfor søger vi nu en bygningsinspektør.

Kollegierne i Sønderborg omfatter 6 kollegier - herunder et helt ny kollegium på Nr. Havnegade. Kollegierne har tilsammen ca. 770 værelser med dertilhørende servicearealer, fællesarealer og udenomsarealer.

I organisationen arbejder vi ud fra værdier baseret på "det gode kollegieliv". Det betyder, at udover at boligerne, teknikken og vedligeholdelsen skal være i orden, så ligger beboernes trivsel os også stærkt på sinde.

Du får ansvaret for personale- og opgaveplanlægningen inden for teknisk service, pedelopgaver og rengøring. Gruppen har 6 medarbejdere. Du kommer til at indgå i ledelsen sammen med kollegiechefen.

Dine ansvars- og arbejdsområder vil blandt andet være:

- Personaleledelse indenfor områderne teknik, pedelopgaver, vedligehold og rengøring
- Indgå i dagligdagens drift sammen med øvrigt servicepersonale, herunder varetage opgaver vedrørende drift, reparationsopgaver, vedligeholdelse af inventar, bygninger og udenomsarealer på kollegierne
- Tilsyn og sikring af brug af tekniske installationer med henblik på optimal drift
- Indhente tilbud/tilkalde håndværkere
- Ansvarlig for beboerenes ind- og udflytninger
- Indkøb og depotstyring
- Styring af nøglesystemer
- Kontaktperson i forhold til områdets boligforeninger
- Energi- og sikkerhedsansvarlig
- Risikoansvarlig, herunder brandalarmeringsanlæg og undervisning heri

Vi søger en person, der:

- Har relevant faglig teknisk / håndværksmæssig baggrund
- Gerne har erfaring fra en boligorganisation / byggevirksomhed eller lignende
- Har udpræget flair for IT - herunder administrative opgaver
- Kan kommunikere på engelsk
- Er forandringsparat
- Har lyst til og flair for personaleledelse
- Har gode samarbejdsevner og en anerkendende tilgang
- Har et godt overblik, kan bevare roen i pressede situationer, have mange bolde i luften og sikre dem godt landet
- Kan planlægge, koordinere og uddelegere opgaverne
- Har økonomisk sans og udpræget sund fornuft
- Er engageret
- Kan udvise hjælpsomhed, ordentlighed og fleksibilitet i forhold til kollegiernes beboere, pårørende og medarbejderne
- Kan lide at være sammen med unge og forstår at kommunikere med dem på en ligeværdig måde.

Den gennemsnitlige ugentlige arbejdstid er på 37 timer.
Som bygningsinspektør kan der forekomme tilkald udenfor sædvanlig arbejdstid ved tekniske problemer eller andre udfordringer på et kollegium.

Kørekort er en nødvendighed.

Vi kan tilbyde en god og spændende arbejdsplads og et job med et meget selvstændigt og afvekslende ansvars- og kompetenceområde.

Yderligere oplysninger fås ved henvendelse til kollegiechef Niels Møller på telefon 2248 1101 eller via mail niels@k64.dk.

Er du interesseret i at blive en del af vores lille arbejdssomme team, så send snarest – og senest den 25. marts – en ansøgning til mail adm@k64.dk.

KOLLEGIERNES KONTOR SØNDERBORG
Skovvej 20 · 6400 Sønderborg

De mange frivillige i Ældre Sagen i Gråsten modtog en lille erkendtlighed i form en pose lækre bolcher.

Ældre Sagen har 1678 medlemmer

Af Erling Nissen

Ældre Sagen i Gråsten har afholdt Årsmøde med deltagelse af 117 medlemmer.

Formanden Ebbe Johansen fortalte i sin beretning, at lokalafdelingen nu er oppe på 1678 medlemmer og 88 frivillige.

Ældre Sagen i Gråsten havde i 2018 20 arrangementer med 2265 deltagere.

”De mange faste aktiviteter er også særdeles velbesøgt”, nævnte Ebbe Johansen. ▪

DIN LOKALE HÅNDVÆRKER

GråstenAvis

K. Wraae murer og fliser

Alt inden for murerarbejde
Speciale: fliser

Tlf. 40 74 66 31
keldwraae@hotmail.com

Sydjysk Hvidevarerservice

Salg og service af hvidevarer i hele Sønderjylland

Ringer du inden kl. 10.00 kommer vi samme dag

7466 1323 - 7441 5005

sydjysk-hvidevareservice.dk
sydjysk-hvidevareservice@mail.dk

APOS

Andr. Petersen & Søn ApS
Planetvej 2 • 6300 Gråsten
Tlf. 7465 2416 - Bil. 4019 2416
www.apos-eftf.dk
Bygningskonstruktør, murermester og aut. kloakmester
Vi udfører opgaver i totalenterprise med; murer, tømrer, snedker, el, vvs og maler.
Ingen opgave er for lille.

byg garanti www.byggaranti.dk · Energivejlederen

VB

Egernsund Malerforretning
v/Verner Bentzen
Fjordvej 13, 6320 Egernsund
Telefon 74 44 09 36 - Biltelefon 3074 6946

- Erhvervsret
- Erstatningsret
- Testamenter
- Skilsmisseret
- Ejendomsoverdragelse
- Strafferetsager
- Bobehandling
- Retssagsbehandling

Fischer ADVOKATFIRMA

Ringgade 3, 6300 Gråsten | Telefon 7463 0800 | www.fischer-advokatfirma.com

Bred VVS ApS CVR 34 22 35 72

Bred VVS ApS / Gråsten VVS
Ahlmannsvej 12 b · 6300 Gråsten
Tlf. 74 67 15 12 · vvs@bred.dk

Velkommen til nyt
Autoværksted i Kværs

AUTO ANDERSEN

REPARATION AF ALLE BILTYPER

AUTO ANDERSEN
Indehaver **Morten Holmboe Andersen**
Lundtoftvej 16, Kværs, 6300 Gråsten
tlf. 2711 8460 / mha@autoandersen.dk

GASSERVICE – BLIKKENSLAGER VENTILATION – SMEDEARBEJDE – VAND – VARME – ENERGIRÅDGIVNING

Autoriseret installatør

Regnar Pedersen • Autoriseret VVS-installatør
Sundsnæs 21 • DK-6300 Gråsten • **Telefon 7465 1865**
Mobil 2028 0865 • Fax. 7465 1067 • Mail: r.pedersen-vvs@mail.tele.dk

Aut. Installatør R.Pedersen VVS ApS — ANNO 1936-2011 75

Gråsten Vinduespolering og Rengøring

kommer også i Padborg og Tinglev

Tlf. 74 65 09 16

Gråsten EL Service

Aut. El-installatør og Stærkstrømstekniker

Flemming-Mikael Jensen
Vandtårnsvej 15
6300 Gråsten

Tlf. 74 65 40 60
Bil. 51 26 65 99

www.graasten-el-service.dk info@graasten-el-service.dk

Gavekort

Køb Gråsten Handelsstandsforenings gavekort hos Bruhns og Sönnichsen Ure & Smykker.

De kan indløses hos byens handlende.

Gråsten Handel

Gråsten elteknik -stærkt strømførende!

www.el-teknik.dk

✔El-installation ✔Belysning ✔Industriservice
✔EDB-installation ✔Sikringsanlæg

Vi udfører alle former for el-installation lokalt og regionalt til industri, erhverv, privat og offentlige institutioner.

Bomhusvej 13A, 6300 Gråsten . Tlf. 7465 1840 . mail@el-teknik.dk

Tak fordi du handler lokalt

GråstenAvis

· Ombygning · Renovering · Totalenterprise

Aksel Tang tømrer/snedker
Vi bygger på tillid og godt håndværk
Tlf. 7447 4262
akseltang@mail.dk

BENT CHRISTENSEN
• Tlf. 29166103
• bent@bcts.dk • www.bcts.dk

Tlf. 7447 4262 - Sjællandsgade 16 - 6400 SØNDERBORG

dansk byggeri · byg garanti · Energivejlederen

150 mennesker hørte Lisbeth G. Petersen

Kværshallen dannede forleden rammen om et foredrag med coach Lisbeth G. Petersen, som over for 150 mennesker gav gode tips til, hvordan man får ny energi i livet.

Foto Jimmy Christensen

Glasmenageriet opføres på Det lille Teater

Glasmenageriet bliver opført på Det Lille Teater.

Forfatteren Tennessee Williams berømte forestilling "Glasmenageriet" får premiere den 2. april på Det lille Teater.

Tennessee Williams er mest kendt for forestillinger som "Omstigning til paradis" og "Kat på et varmt bliktag". Forestillinger der blev store teatersuccesser og senere blev filmatiseret med tidens store navne på rollelisterne – bl.a. Marlon Brando, Vivien Leigh, Elisabeth Taylor og Paul Newman.

Det lille Teater har spillet begge disse forestillinger og vil nu præsentere teatrets udgave af Williams' teaterforestilling "Glasmenageriet".

"Glasmenageriet" anses som et delvist dramatiseret billede af forfatterens ungdom. Forestillingen er hans mest selvbiografiske forestilling og den forestilling, der blev hans gennembrud.

På rollelisten er Ellen Langager Kristensen, Merete Fog Jensen, Søren Vandkær Thomsen og Jørn Nielsen; scenebygning, kostumer, rekvisitter, lyd og lys er klaret af Alice Wollsen og Gunnar Brodersen, og for suffli står Mikkel Klinge Vandkær.

Svend Aage Wolff er instruktør.

Forestillingen har premiere den 2. april, og forestillingen bliver igen spillet den 5. april, 6. april, 7. april, 9. april og sidste gang den 11. april.

På hverdage begynder forestillingen kl. 19.30; søndag kl. 15.00.

På hverdage er der mulighed for at bestille teatersnitter fra kl. 18.30

Billetpriser kr. 70,00 teatersnitter kr. 80,00.

Billetbestilling på tlf. 74 65 37 67 eller www.lilleteater.dk. ▪

Gråsten Idræts- og Gymnastikforening

Gråsten Idræts- og Gymnastikforening

FORÅRSOPVISNING

LØRDAG DEN 16. MARTS 2019
KL. 13.30 – 17.00 I AHLMANNSPARKEN

Kom og vær' med til en fantastisk eftermiddag, hvor lokale hold og gæstehold vil lave gymnastikopvisning.

Der er ingen cafeteria i hallen i år, så tag en kaffekurv med i hallen.

Program for eftermiddagen ligger på hjemmesiden www.gig-graasten.dk

GRÅSTEN VENSTRE

Ekstraordinær generalforsamling

Mandag den 18. marts 2019 kl. 21.00 i kantinen på Vilofoss, Ulsnæs 34, 6300 Gråsten.

– i umiddelbar forlængelse af virksomhedsbesøget

DAGSORDEN

1. Valg af dirigent og stemmetællere
2. Valg af ny formand
3. Valg af nyt bestyrelsesmedlem
4. Eventuelt

Bestyrelsen

GRÅSTEN VENSTRE

indbyder til:

Virksomhedsbesøg på Vilofoss

Mandag den 18. marts kl. 19.00
Ulsnæs 34, 6300 Gråsten

for medlemmer af Venstre i Sønderborg Kommune.

Efter rundvisning i produktionen samles vi i kantinen til oplæg om virksomheden ved produktchef Per Theilgaard samt kaffe og kage.

Virksomhedsbesøget forventes at slutte kl. 20.45

Tilmelding senest den 16 marts til:
næstformand **Johannes Nielsen**
på mail: **hesselgaard@bbsyd.dk**
eller mobil nr: **20 40 81 62.**

General forsamling

Super Brugsen Gråsten

Torsdag den 4. april kl. 19.00
på Gråsten Landbrugsskole

Billetter afhentes i kasse 1

Dagsorden:

1. Valg af ordstyrer og stemmetællere
2. Bestyrelsesberetning
3. Forelæggelse af årsregnskab
4. Indkomne forslag
   (Forslag skal skriftligt meddeles formanden 14 dage før generalforsamlingen)
5. Valg af medlemmer og suppleanter
6. Eventuelt

SuperBrugsen er vært med kaffe og kage.

Efter generalforsamling foredrag ved Anne Hjernøe

Gæst i år
Anne Hjernøe

Billetter udleveres mod fremvisning af gyldig medlemskort til Gråsten Brugsforening

9.c fik styr på pengene

Igen i år var uge 11 udråbt til årets Pengeuge af Finans Danmark. Landet over fik adskillige skoleklasser gæsteundervisning af lokale banker.

Maja Johannsen underviste 9. c på Gråsten Skole i budget, opsparing, lån og renter.

På Gråsten Skole havde 9.c besøg af privatrådgiver Maja Johannsen, fra Danske Bank i Sønderborg.

Målet er at få privatøkonomi endnu mere ind under huden på de ældste elever i grundskolen. I 9.c på Gråsten Skole var Maja fra Danske Bank i Sønderborg på besøg.

”Det var en rigtig god formiddag med eleverne i 9.c. De deltog aktivt i undervisningen med relevante kommentarer og spørgsmål, og vi kom godt rundt om vigtige økonomiske emner som budget, opsparing, lån og renter”, siger Maja Johannsen

I alt har Danske Banks medarbejdere undervist 384 skoleklasser rundt om landet i årets Pengeuge, og det er sjette år, at banken bakker op om begivenheden.

”Vi er rigtig glade for at støtte op om Pengeugen. Det er vigtigt at styrke de unge menneskers viden om penge og privatøkonomi, så de kommer godt fra start, når de selv skal i gang med at tage økonomiske beslutninger”, siger filialdirektør Nis Peter Thyssen og tilføjer, at Danske Bank også er ude på både skoler og gymnasier og undervise i løbet af året.

Styr på lån og budget

Ifølge nye tal fra Finans Danmark er knap 50.000 unge mellem 18 og 30 år i dag registret i RKI som dårlige betalere. Et af Pengeugens mål er netop at reducere antallet af unge, der kommer i RKI og mister kontrollen over deres økonomi eller lander i gældsfælden. Et vigtigt værktøj til at få styr på økonomien er et budget, der derfor også var en del af undervisningen i 9.c. mandag formiddag.

”Det er helt afgørende, at eleverne lærer at lægge et budget med alle indtægter og udgifter, så de får et overblik over deres økonomi. Samtidig lærer vi dem også, hvad ÅOP står for, så de kan gennemskue de forskellige typer af lån”, siger Nis Peter Thyssen.

Også elevernes drømme kom i spil - og dem var der mange af – og der var gode råd til at indfri dem. Et råd fra dagens gæsteunderviser i 9.c lød blandt andet, at du ved bare at lægge et lille beløb til side hver måned, kan nå langt. Også digital sikkerhed var et tema i årets Pengeuge med fokus på sikker handel på nettet, digital post og NemID. Til sidst fik eleverne i 9.c. mulighed for at afprøve deres viden om penge i et pengespil, der også var en del af den undervisningspakke, Maja fra Danske Bank i Sønderborg, havde med. ▪

TILLYKKE

Sæt kryds

☐ Tillykke uden foto max. 25 ord 100 kr.

☐ Tillykke med foto max 25 ord ..... 125 kr.

Udover 25 ord 1 kr. pr. ord

☐ Frankeret svarkuvert vedlagt

☐ .....kr indbetales på reg. nr. 5953 kontonr. 8032299

Skriv teksten i BLOKBOGSTAVER på nedenstående linier:

.....

.....

.....

Vigtigt: Skal udfyldes, men kommer ikke i avisen.

Indsenders navn og adresse samt evt. tlf.

.....

.....

Skal være os i hænde senest torsdag kl. 18.00 før indrykningen. Kuponen kan udfyldes på www.graastenavis.dk, sendes som e-mail på: annonce@graastenavis.dk eller lægges i vores postkasse i Ulsnæs Centret. Postkassen tømmes hver torsdag kl. 18

Vi modtager gerne tøj, bøger, møbler og andre ting

Afhentning og udbringning efter aftale

KIRKENS KORSHÆR GENBRUG

Borggade 5, Gråsten Tlf: 61 31 51 92

Åbningstider: Mandag-fredag kl. 10.30-17 Lørdag kl. 10.30-13

Henvendelse uden for normal åbningstid på tlf. 20 65 25 73

Spejdernes Avisindsamling

LØRDAG DEN 16. MARTS

GråstenSpejderne, Det Danske Spejderkorps samler aviser, blade og pap ind i Gråsten, Alnor og Adsbøl fra kl. 9.00.

Derudover er der mulighed for selv at aflevere ved vognmand Knud Erik Heissel på Planetvej.

Der må aldrig lægges affald imellem aviserne/ugebladene.

Borgere udenfor byområder, ældre eller gangbesværede, kan kontakte ansvarlig indsamlingsleder Maria Schütt mobil 61 27 04 57, (lørdag indtil kl. 9.00).

Indsamlingen er sponseret af:

Knud Erik Heissel A/S

DET DANSKE SPEJDERKORPS

KULTURLANDSBYEN 6300

Generalforsamling 2019

iflg. vedtægterne

Gråsten Landbrugsskole (Naturskolen)

Tirsdag den 26. marts kl. 19.00

Forslag skal være formanden i hænde senest 14 dage før generalforsamlingen

Formand: Hanne Næsborg-Andersen, Bøgevej 5, 6300 Gråsten

Mail: naesborg@gmail.com

Aftenen starter kl. 19.00 hvor Thora Nissen fortæller om hertugerne af Augustenborg, som jo også ejede Fiskbæk Gods og Gråsten Slot.

Alle er velkomne.

Foreningen giver denne aften kaffe og kage til medlemmerne, ikke-medlemmer kan købe den.

Se mere på foreningens hjemmeside www.kulturlandsbyen6300.dk

Kværs Sogns Forsamlingshus

afholder

Generalforsamling

Torsdag den 28. marts 2019 kl. 19.00

i Klubhuset, Skovengen 22, Tørsbøl, 6300 Gråsten

Dagsorden iflg. vedtægter.

Der er forslag til ændring af vedtægter §5 Bestyrelsen

Indkomne forslag skal være formanden i hænde senest 7 dage inden generalforsamling.

GRÅSTEN SLOTSKIRKE
Søndag den 17. marts kl. 11.00
ved Helle Domino Asmussen

ADSBØL KIRKE
Søndag den 17. marts kl. 9.30
ved Helle Domino Asmussen

KVÆRS KIRKE
Søndag den 17. marts
Vi henviser til nabokirker

BROAGER KIRKE
Søndag den 17. marts kl. 10.30
ved Tina Iversen

EGERNSUND KIRKE
Søndag den 17. marts kl. 11.00
ved Vibeke von Oldenburg
Diamantkonfirmation

RINKENÆS KORSKIRKE
Søndag den 17. marts kl. 10.30
ved Marianne Østergård Petersen

NYBØL KIRKE
Søndag den 17. marts kl. 9.30
ved Vibeke von Oldenburg

SOTTRUP KIRKE
Søndag den 17. marts
Vi henviser til Nybøl kirke

ULLERUP KIRKE
Søndag den 17. marts med dåb
ved Lis-Ann Rotem

TYSK GUDSTJENESTE
Sonntag, 17. März 11 Uhr
Gottesdienst in
Norburg

Sonntag, 17. März 14 Uhr
Gottesdienst in
Holebüll

Kandidat til Europa-Parlamentet besøgte Gråsten

Daniel Staugaard og Asger Christensen talte EU politik i Gråsten

Foto Lene Neumann Jepsen

Venstres kandidat til Europa-Parlamentet, Asger Christensen, lagde vejen forbi Ulsnæs Centret.

I weekenden kunne kunderne i Ulsnæs Centret få en snak om EU med Asger Christensen, som er Syd- og Sønderjyllands kandidat for Venstre til valget til Europa-Parlamentet søndag den 26. Maj.

"EU fylder mere i danskernes bevidsthed end tidligere og Gråstenere tog da også godt imod mig foran Super Brugsen," udtaler Asger Christensen.

Venstres lokale byrådsmedlem Daniel Staugaard var med i Ulsnæs Centret for at bakke op om Asgers kampagne.

"Asger har begge ben solidt plantet i den sydjyske muld. Han ved, at grænsebomme ikke stopper kriminelle udlænge. Det gør derimod intelligent grænsekontrol og tæt politisamarbejde på tværs af grænsen," siger Daniel Staugaard om sin partifælle. ▪

Dødsfald

Hans Peter Brandt

* 26. december 1938 † 7. marts 2019

er stille sovet ind i Sønderborg

Elsket og savnet

Ingrid, Michael, Flemming og Kenneth svigerbørn og børnebørn

Bisættelsen har fundet sted

Gråsten blomster
Ulsnæs Centret, Sundsnæs 17A
Telefon 74 65 03 03
Interflora

Foredrag om teglværker

Fjordboaftenen på Fjordbo i Gråsten blev et tilløbsstykke. Her fortalte teglværksejer Peter Matzen og museumsinspektør Mariann Kristensen om teglværkshistorien omkring Flensborg Fjord.

Foto Jimmy Christensen

En smuk afsked...
"At opfylde ønskerne for de nærmeste er vores vigtigste opgave".
– Gitte og Steen Kristensen
Danske Bedemænd
DS ISO9001 Kvalitetssystem
Gitte J.J. Kristensen
Eksamineret bedemand
Steen Kristensen
Eksamineret bedemand
Guderup Bakken 23 Tlf. 74 45 80 11
Broager Kirkegade 2 Tlf. 74 44 95 29
Nordborg Storegade 39 Tlf. 74 45 11 45
Lukket søndag
Als- & Broager-Sundeved Begravelsesforretning
v/ Steen Kristensen
www.als-begravelse.dk

Hertugerne på Augustenborg

Kulturlandsbyen6300 inviterer til foredrag om hertugerne af Augustenborg. Det sker tirsdag den 26. marts kl. 19.00 på Naturskolen ved Gråsten Landbrugsskole.

De skiftende hertuger ejede også Fiskbæk gods og Gråsten Slot.

Foredraget indleder dette års generalforsamling i Kulturlandsbyen6300.

Fortælleren er Thora Nissen, som mange vil huske som guide på Augustenborg slot. Hun har tidligere skrevet en bog om H.C. Andersen på Augustenborg Slot og Gråsten Slot.

Efter foredraget er der generalforsamling i Kulturlandsbyen6300.

Vagn Hansen, Birgitte Norman Houe og Lise Paulsen er på valg til bestyrelsen. Vagn modtager genvalg. Suppleanterne Bodil Gregersen og Elin Lunding er også på valg, og de er begge villige til at fortsætte.

Foreningen giver kaffe og kage til medlemmerne. Ikke-medlemmer kan købe den. ▪

Gråsten Bedemandsforretning
- en del af Rabøl Jørgensens Begravelsesforretninger
• En værdig og smuk afsked
• Afdødes ønsker i centrum
• Erfaren hjælp til det praktiske
• Respektfuld hjælp til det svære
Tlf.: 74 67 35 15 - Døgnvagt 70 12 20 12
www.rabol-jorgensen.dk - mail: post@rabol-jorgensen.dk
Svend Hedegaard
Martin Good
Rie Rabøl Jørgensen

Eksam. bedemænd
Danske Bedemænd
DS ISO9001
Gråsten&Omegns Begravelsesforretning
Helmich&Søn
Håbet og kærligheden er vigtige for vores liv
– men hvilken rolle spiller troen, når livet slutter?
Uanset om du er medlem af Folkekirken eller ej, vil de værdier, der gav mening for dit liv, også være en naturlig del den måde, du siger farvel.
Hos Helmich & Søn har vi gennem tre generationer ydet bistand til alle trosretninger. Vi står altid til rådighed for en uforpligtende personlig samtale, hvor vi lytter til dine ønsker og herefter nøje forklarer, hvordan vi kan hjælpe.
Du kan læse mere om "Min sidste vilje" på www.helmichbegravelse.dk Vi træffes hele døgnet
Jytte Rasmussen Gråsten og Omegns Begravelsesforretning Felstedvej 34, Gråsten 74 65 94 33
Thomas Helmich Sønderborg Begravelsesforretning Arnkilgade 15, Sønderborg 74 42 36 81

Skeldes gymnaster i flyvende opvisning

Søndag blev opvisningssæsonen for alvor skudt i gang, da Skelde Gymnastikforening tog hul på forårsopvisningen.

Og det blev igen et kæmpe tilløbsstykke. Festligt, folkeligt og flot udført.

Skelde GF fejrer i år 75 års jubilæum. ▪

Det var en favoritdag, da de mange gymnaster gav opvisning på gulvet.
Foto Jimmy Christensen

EGERNSUND OG OMEGNS SENIORER
afholder
NYT, NYT, NYT
SANGCAFE
starter
Søndag den 7. April
på Den Gamle Skole kl. 14.00
Der synges forårssange, Vagn kommer og spiller,
der serveres kaffe og hjemmebag.
Pris kr. 25
Tilmelding senest 1. april 2019,
til Gerda Christensen på telefon 30444525
Nordeafonden støtter, kom og syng med
Alle er velkommen
HUSK Foredrag om god hørelse den 20. marts kl. 14.00

Garantmøde

Broager Sparekasse har ændret konceptet for sit garantmøde. Det betyder, at de frivillige foreninger ikke kan tjene så meget ved at hjælpe under mødet. ▪

Vær glad og find glæden

Af Ingrid Johannsen

Det var et stort og veloplagt publikum, som søndag eftermiddag var mødt op i Broager Sognegård.

Her talte sognepræst Kathrine Lilleør, som giver mening for mange mennesker. Hun er ikke bare kendt som præst, men også som foredragsholder og debattør.

Med et budskab om at folk finder glæden i livet, fortalte hun over for 90 mennesker om "Fristelse, tvivl og kærlighed".

Hun kom ind på kønnenes forskellighed, nævnte at alle menneskers liv kæntrer i en eller anden grad på et eller andet tidspunkt og at der altid er glæde i sigte.

"Du skal være glad og finde glæden", lød budskabet fra Kathrine Lilleør. ▪

Sognepræst og forfatter Kathrine Lilleør talte veloplagt foran 90 tilhørere i Broager Sognegård.
Fotos Ingrid Johannsen

Blå bog
Kathrine Lilleør er født 26. august 1964 og uddannet cand. theol. Hun var sognepræst ved Slagslunde og Ganløse kirker, inden hun i 2014 kom til Sankt Pauls Kirke i Københavns Nyboder kvarter.

Hun er mor til tre døtre fra et tidligere ægteskab. Bor nu sammen med sin mand, Joakim Lilholt, der er direktør i Tandlægeforeningen. Hun har en ph. D. på en afhandling om H.C. Andersens eventyr og er tidligere medlem af Etisk Råd.

Hun er landskendt for sit forfatterskab, der tæller flere bestsellere som for eksempel "Kvinde, hvorfor græder du".

Forfatteraften ved Pernille Juhl

SOGNEAFTEN
I BROAGER SOGNEGÅRD

Plakaten var røden Han havde naturligvis allerede gættet, hvad den ville forkynde.

Sådan konstaterede Pernille Juhls farfar i 1914 ved Banegårdspladsen i Gråsten, at han var indkaldt i tysk krigstjeneste. Dette og sine fire lange år som soldat i tysk tjeneste beskrev han omhyggeligt i sine dagbøger. Pernille Juhl som tager udgangspunkt i Sønderjylland, hvor vi især hører om tiden under første verdenskrig (1914-1918) men også om tiden efter genforeningen. Debutroman 'Vent på mig Marie' er inspireret af farfarens dagbøger fra første verdenskrig. Hun vil fortælle både om sine bøger og sit forfatterskab, og der bliver rig lejlighed til at stille spørgsmål under og efter foredraget.

Alle er velkomne – Entré og kaffe: kr. 25,-

Aktivitetsudvalget ved Broager Menighedsråd

NB. Aflysning. Jesper Wung-Sung kommer i stedet torsdag den 7. november 2019 kl. 19.00

Læg mærke til at aftenen med Pernille Juhl er kl. 19.30

BROAGER SOGN
WWW.BROAGERKIRKE.DK

Her er et udvalg af vores fine boliger - se mere på home.dk...

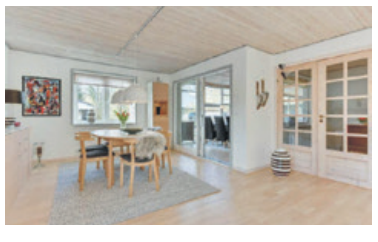

NYHED

Gråsten
Dyrkobbel

304 | 1231 | 8 | 5 | 5 | Energi C

VILLA

Kontantpris	**2.295.000**
Ejerudgifter pr. md.	1.992
Udbetaling	25.000
Brutto/netto ekskl. ejerudgifter	73/61
Sag: 703-01386	**Tlf: 74441698**

Velbeliggende villa - Meget velegnet som flerfamiliebolig

Villaen er opført som dobbelthus og byder på hele 304 m2 bolig. Her tilbydes altså muligheden for at flytte sammen i flere generationer i gode omgivelser, rammer og til en god pris! Boligerne er naturligt adskilt i haverne, så man kan opholde sig uforstyrret. Haverne er letpasseligt anlagt. Der er meget lukket på matriklen, så man føler sig meget uforstyrret.

NYHED

Gråsten
Harevej

172 | 1117 | 5 | 4 | 2 | Energi B

VILLA

Kontantpris	**2.395.000**
Ejerudgifter pr. md.	2.354
Udbetaling	25.000
Brutto/netto ekskl. ejerudgifter	73/61
Sag: 703-01373	**Tlf: 74441698**

Indflytningsklar 1 plans villa med god planløsning på skøn beliggenhed

I det attraktive Dyrhøj, der huser mange børnefamilier, er denne fine villa på 172 m2 bolig beliggende. Harevej, der er lige så harmonisk som navnet antyder, er beliggende i en rolig "lomme" for enden af Dyrehegnet. Her deles vejen rundt om et herligt fællesareal, hvor børn og unge sjæle kan boltre sig. Her er et godt og familievenligt kvarter med Statsskoven lige ved hånden.

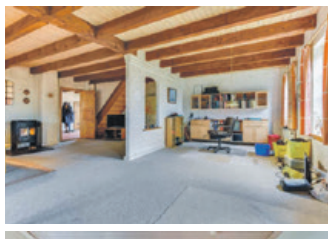

Gråsten - Rinkenæs
Melskovvej

234 | 5388 | 6 | 5 | 1 | Energi D

VILLA

Kontantpris	**1.395.000**
Ejerudgifter pr. md.	1.983
Udbetaling	70.000
Brutto/netto ekskl. ejerudgifter	6.250/5.264
Sag: 703-01331	**Tlf: 74441698**

Stor villa midt i naturen

Drømmer du om at bolig sådan virkelig for dig selv og dog bo centralt mellem Sønderborg, Aabenraa og Flensborg, så har vi her villaen til dig.

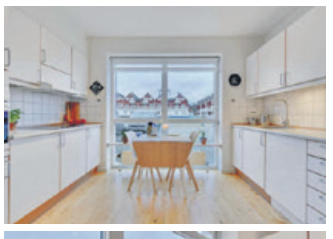

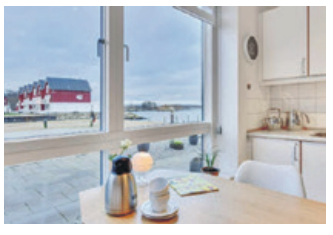

Gråsten
Bryggen

112 | 1357 | 4 | 3 | 2 | Energi C

LEJLIGHED

Kontantpris	**1.745.000**
Ejerudgifter pr. md.	2.037
Udbetaling	25.000
Brutto/netto ekskl. ejerudgifter	74/61
Sag: 703-01355	**Tlf: 74441698**

Lejlighed i første parket ved Gråsten Havnefront

Lejligheden udmærker sig ved at være i første række, hvor man har en helt fantastisk panoramaudsigt ud over vandet

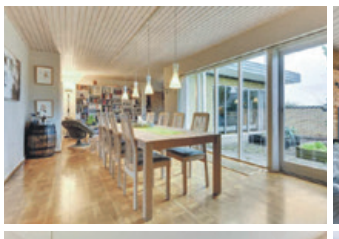

Gråsten - Rinkenæs
Højmark

263 | 1097 | 7 | 4 | 3 | Energi E

VILLA

Kontantpris	**1.995.000**
Ejerudgifter pr. md.	2.704
Udbetaling	100.000
Brutto/netto ekskl. ejerudgifter	8.915/7.511
Sag: 703-01347	**Tlf: 74441698**

Stor og rummelig villa

Her er en utroligt rummelig bolig, på en rolig beliggenhed i det fine villakvarter Højmark.
En villa, der har utroligt meget at byde på!

BROAGER
v/ Henning Brock og Merete Lund Brock
Storegade 7
6310 Broager
broager@home.dk
facebook.com/homeBroager
Tlf. 74441698

home
vi vil være din foretrukne ejendomsmægler

Flot gymnastik i Sundeved-Hallen

Sundeved Gymnastikforening holdt lørdag den traditionsrige gymnastikopvisning i Sundeved-Hallen.
Dagen bød på mange flotte opvisninger af de lokale gymnaster. Fotos Jimmy Christensen

Oplev Dannebrogs 800 års jubilæum i Estland

4 dage til Stockholm og Tallinn

13. - 16. juni 2019

15. juni 2019 er det 800 siden, Dannebrog faldt ned fra himlen i Estland. Det fejres med dansk folkefest i Tallinn, som byder på masser af festivitas, kongeligt besøg og spændende udstillinger.

Grib chancen for at overvære denne spændende, historiske begivenhed.

Program

TORSDAG 13. JUNI
Kl. 07.00 Afgang fra Ahlmannsparken i Gråsten. Efter opsamling kører vi over de tre broer - Lillebæltsbroen, Storebæltsbroen og Øresundsbroen - med passende pauser op til Nykøbing uden for Stockholm, hvor vi spiser aftensmad og overnatter på et fint hotel.

EKSTRA BUS

FREDAG DEN 14. JUNI
Efter morgenmad kører vi ind til Stockholm, som vi oplever på en panoramatur med bus. Der bliver mulighed for at shoppe på egen hånd i Drottinggatan, som svarer til Strøget.

Sidst på eftermiddagen sejler vi til Tallinn. Du kan glæde dig til at opleve den smukke sejltur gennem skærgården. Om aftenen bliver der budt på en stor buffet med drikkevarer inklusive. Næste morgen kan du spise morgenmad og nyde den flotte indsejling til Tallinn.

LØRDAG DEN 15. JUNI
Efter ankomst til den estiske hovedstad får vi en klassisk byrundtur i den gamle by. Og vi deltager i jubilæumsfestlighederne i Den Danske Konges Have i Tallinn, hvor H.M. Dronning Margrethe den 2. vil holde tale.

3.795,-

Sidst på dagen stiger vi atter ombord på skibet, der sejler tilbage til Stockholm. Om aftenen får vi igen en stor buffet med drikkevarer inklusive. Om morgen er der morgenmad på skibet.

SØNDAG DEN 16. JUNI
Efter ankomst til Stockholm kører vi med passende pauser tilbage til Sønderjylland, hvor vi ankommer sidst på aftenen.

Pris 3.795 kr. som inkluderer transport i moderne bus, 1 nat på hotel i Nykøbing inkl. aftensmad og morgenmad, panoramatur i Stockholm, 2 nætter i dobbeltkahyt på Tallink-Silja Line Stockholm-Tallinn med aften- og morgenbuffet inkl. drikkevarer, jubilæumsfest i Den Danske Konges Have i Tallinn og entre til den historiske dannebrogsudstilling, byrundtur til fods i Tallinns gamle bydel.

Tillæg for enkeltværelse 300 kr. Tillæg for udendørskahyt 200 kr pr. person.

Tilmelding til Quorps Busser
på tlf. 74 65 08 50 eller
mail@quorpsbusser.dk

GrastenAvis BovAvis Gråsten Rejser

Rejsegarantifonden nr. 2799

RØDE KORS

Besøg genbrugsbutikken i
VESTER SOTTRUP
MØBLER – TING – TØJ
og gør et godt køb
Stationsgade 3, Vester Sottrup, 6400 Sønderborg · Tlf. 40 76 22 36
ÅBNINGSTIDER: Man.-tirs.-ons.-tors. kl. 15-17.30, lørdag kl. 10-13
VI MODTAGER GERNE BRUGBARE MØBLER OG ANDRE TING
DØDSBOER AFHENTES EFTER AFTALE

Højskoledag på Rødding Højskole
og besøg på Ribe Kunstmuseum

Onsdag den 20. marts

595,-

Efter opsamling kører vi til Rødding Højskole, som er verdens første højskole, grundlagt i 1844.

PROGRAM

Kl. 11.00	Tidligere højskoleforstander Georg Bendix holder foredrag om "Mit liv i et historisk perspektiv"
Kl. 12.00	Middag
Kl. 13.00	Afgang til Ribe Kunstmuseum, hvor vi ser udstillingen "Michael Ancher og kvinderne fra Skagen"
Kl. 15.00	Kaffe på Hotel Dagmar
Kl. 15.45	Rundvisning i Ribe Domkirke

Vi er hjemme ved 18-tiden.

Pris kr. 595,- som inkl. bus, kaffe og rundstykke, foredrag, middagsmad, entre på Ribe Kunstmuseum, eftermiddagskaffe og besøg i Ribe Domkirke.

Michael Ancher og kvinderne fra Skagen
Stor soloudstilling med den kendte skagensmaler.

AFGANG FRA

Guderup Aktivitetscenter	8.30
OK-tanken, Augustenborg	8.40
Alsion, Sønderborg	8.50
Nybøl Kirke	9.05
Broager Kirke	9.10
Elektrikeren Egernsund	9.15
Ahlmannsparken, Gråsten	9.20
Bageren Rinkenæs	9.25
Annies Kiosk, Sønderhav	9.30
Elektrikeren i Kollund	9.35
Bankocenter, Kruså	9.40
Bov Kirke	9.50
Circle K, Padborg	10.00

Tilmelding på
tlf. 2116 0683

GrastenAvis BovAvis Gråsten Rejser

Hørt i byen

Den sidste weekend i marts er Jens Peter Kolbeck gæstekok på Skibbroen i Tønder, hvor han laver en femretters menu fra sin bog "De kalder ham Sølvræven".

Kræftens Bekæmpelse i Gråsten er i gang med forberedelserne til Landsindsamlingen den 7. april.

Tidligere sognepræst i Kværs, Kevin Asmussen, blev søndag indsat i sit nye embede i Kavslund og Obbekær kirker.

Skuespilleren Lars Thiesgaard fejrede i weekenden sin 60-års fødselsdag i Birkerød Bio, hvor blandt andet formand for Sønderjysk Ambassade Klub, Hans Georg Gorm Møller og "Kloj" deltog.

Én af de frivillige brandmænd fra Rinkenæs var i weekenden på funktionsuddannelse som røgdykker.

Omkring den 1. april starter udgravningerne i Den kongelige køkkenhave.

Hos Den gamle Skomager var der lørdag lagt op til en rigtig mande-aften. Der blev serveret store T-bonesteaks med lækkert tilbehør.

Peter Viskinde sørgede for en dejlig aften torsdag, da han gav koncert i Gråsten Slotskirke.

Gråsten Rotary Klub inviterer til foredrag om Brexit den 15. april på Benniksgaard. ▪

Forårsfest trak folk af huse

Af Gunnar Hattesen

Gråsten og Omegns Pensionistforenings traditionsrige forårsfest på Marina Fiskenæs trak 92 medlemmer af huse.

Det var betydeligt flere deltagere end sidste år, hvor kun 54 mennesker deltog.

Formanden Karen Margrethe Sørensen var i forårshumør, da hun bød de mange mennesker velkommen, som fik en dejlig eftermiddag med god mad og hyggeligt samvær. ▪

Snakken gik livligt ved bordene, da Gråsten og Omegns Pensionistforening holdt forårsfest.

Foto Jimmy Christensen

54 spillede skat

Gråsten Skatklub samlede 54 mennesker til klubaften i Ahlmannsparken.

1. runde		2. runde	
1. Frede Jørgensen Gråsten	135 point	1. Poul Henning Als, Felsted	152 point
2. Klaus G. Petersen, Broager	126 point	2. Egon Eriksen, Egernsund	137 point
3. Verner Hansen, Broager	123 point	3. Johan Eskildsen, Gråsten	135 point
4. Johan Eskildsen, Felsted	119 point	4. Christian Bendixen, Flensborg	108 point
5. Preben Paulsen, Aabenraa	116 point	5. Hans Jørgensen, Felsted	107 point
6. Ernst Jessen, Sønderborg	112 point	6. Preben Jensen, Broager	1068

Ældre Sagen
Gråsten

Hør lydbøger mens du vasker op

Onsdag den 27. marts kl. 13.30 – 15.30
i Ahlmannsparken

Bibliotekar Claus Jacobsen fra biblioteket i Gråsten fortæller, hvordan du bruger e-reolen, hvor du kan hente lydbøger og e-bøger til din smartphone og tablet. Vi ser også på Filmstriben, hvor der ligger næsten 3000 film, du frit kan hente.
Tag din smartphone og tablet med.
Vi hjælper dig i gang.

Tilmelding til Bente Nedergaard på tlf. 42 94 54 94 (mellem 19-21) eller på mail nurse.bn@privat.dk senest mandag den 25. marts

Arrangementet er åbent for alle. Gratis.

Søndagscafé

Søndag den 7. april kl. 12.00 – 14.00
i Ahlmannsparken, Gråsten

Dagens middag: Kalvesteg stegt som vildt med tilbehør, 1 glas vin, øl eller vand og en kop kaffe.
Pris: kr. 100,- for medlemmer
kr. 120,- for ikke medlemmer

For 60+ som gerne vil hygge sig og spise sammen med andre.

Tilmelding senest den 3. april kl. 18.00
til Anne Køcks online, sms eller tlf. 23 34 09 05

møblér med Hebru
Sundsnæs 4, 6300 Gråsten
Norgesvej 24, 6100 Haderslev
Telefon 7460 8351
Mail mobler@hebru.dk

Boliger

SØGES

Lejlighed eller hus min. 110 m², centralt beliggende i Gråsten.

HENVENDELSE
THOMAS NIELSEN TLF. 2320 4828 OG
THOMASNIELSEN67@HOTMAIL.COM

Tak fordi du handler lokalt
GråstenAvis

ESTATE GRÅSTEN
VI KENDER VEJEN TIL EN GOD BOLIGHANDEL

Estate Kjeld Faaborg ☎ 7465 0933
EJENDOMSMÆGLER & VALUAR MDE
Sundsnæs 19, Ulsnæscentret, 6300 Gråsten 6300@estate.dk www.estate.dk
Estate®

Estate Kjeld Faaborg · 74650933

Vi ved hvad der gør din bolig til noget særligt...

RENDBJERG BREDMAJ 18

Autentisk sommerhus med en rolig beliggenhed
"Sommerhus i attraktivt område. Roligt beliggende på stor grund. Få hundrede meter til standen. 3 gode soverum. Kort afstand til Gråsten med indkøb m.v."
- Et super autentisk sommerhus, med den helt rigtige sommerhusstemning.

Kontant	**745.000**	**Sagsnr.** 1733			
Ejerudgift pr. md.	**1.692**				
Udbetaling	40.000	Bolig m²	71	Grund m²	800
Brutto/netto excl. ejerudgift	3.311/2.814	Stue/vær	1/3	Opført	1979

BROAGER VESTERGADE 37

Pæn rødstensvilla centralt i Broager
"Gåafstand til Broager centrum. Pæn og velholdt villa. Charmerende bygning. Stor vinkelstue med hyggelig brændeovn. Kort afstand til Sønderborg."
- Præsentabel villa der skal opleves!

Kontant	**1.395.000**	**Sagsnr.** 1795			C
Ejerudgift pr. md.	**1.963**				
Udbetaling	70.000	Bolig m²	203	Grund m²	603
Brutto/netto excl. ejerudgift	6.051/5.185	Stue/vær	3/3	Opført	1930

NYBØL SANDMARKEN 13

Velholdt familievilla på en stor grund
"Beliggende i lukket vænge. Familievenligt kvarter. Velholdt og indflytningsklar villa. Gåafstand til indkøb og skole. Kort afstand til Sønderborg." - Et løbende renoveret og pænt vedligeholdt ejendom på en god beliggenhed.

Kontant	**1.195.000**	**Sagsnr.** 1829			E
Ejerudgift pr. md.	**1.629**				
Udbetaling	60.000	Bolig m²	174	Grund m²	1.025
Brutto/netto excl. ejerudgift	5.187/4.444	Stue/vær	1/4	Opført	1972

TØRSBØL SØNDERTOFT 49

Rødstensvilla med udsigt til marker
I den rolige landsby Tørsbøl, ligger denne indflytningsklare villa. Ejendommen er idyllisk beliggende ud til marker og skov. Fra Tørsbøl er der ca. 10 minutters kørsel til den dansk/tyske grænse og til Gråsten med indkøb, tog- og busstation m.m. Ejendommen er løbende vedligeholdt og har blandt andet et nyere tag fra omkring 2012.

Kontant	**795.000**				
Ejerudgift pr. md.	**1.083**				
Udbetaling	40.000				
Brutto/netto excl. ejerudgift	3.464/2.966				
		Sagsnr. 1799			F
Bolig/kld. m²	163/4	Grund m²	813		
Stue/vær	1/4	Opført	1939		

AVNBØL RUFASVEJ 2

Præsentabel tidligere stationsbygning
"Inkl. stor lade på 176 m2. Løbende renoveret med gode detaljer. Skøn udsigt over marker. Stort åbent køkkenalrum. Kort afstand til Sønderborg og Aabenraa." - En ejendom med stort potentiale, der skal ses for at forstå rummeligheden og mulighederne.

Kontant	**1.095.000**	**Sagsnr.** 1727			G
Ejerudgift pr. md.	**1.956**				
Udbetaling	55.000	Bolig/kld. m²	302/40	Grund m²	2.456
Brutto/netto excl. ejerudgift	4.747/4.066	Stue/vær	2/7	Opført	1900

GRÅSTEN BOCKS BJERG 3 ST. TH.

Velholdt anpartslejlighed centralt i Gråsten
Centralt i Gråsten, ligger denne velholdte anpartslejlighed. Fra lejligheden er der gåafstand til Gråsten Centrum med indkøb af både daglig- og detailvarer, tog- og busstation, Gråsten Slot m.v. En spændende og velindrettet lejlighed, der skal ses!

Kontant	**795.000**	**Sagsnr.** 1635			D
Ejerudgift pr. md.	**1.873**				
Udbetaling	40.000	Bolig m²	115		
Brutto/netto excl. ejerudgift	3.464/2.966	Stue/vær	1/2	Opført	1902

GRÅSTEN SOLBAKKEN 18

Hyggelig villa i flere plan
Hyggelig villa beliggende med gåafstand til Gråsten Slot samt Gråsten Centrum. Ejendommens placering på skråningen, betyder at der fra underetagen er udgang til haven. God kælder med thekøkken, to værelser og badeværelse.

Kontant	**1.125.000**	**Sagsnr.** 1607			F
Ejerudgift pr. md.	**1.674**				
Udbetaling	60.000	Bolig/kld. m²	163/68	Grund m²	1.003
Brutto/netto excl. ejerudgift	4.870/4.174	Stue/vær	1/3	Opført	1957

ADSBØL SØNDERBORG LANDEVEJ 90

Hyggelig rødstensvilla i Adsbøl
"God planløsning. Stor udestue fra år 2000. Oliefyr fra omkring år 2009. Kort afstand til motorvejstilkørslen. Få minutters kørsel til Gråsten." - En ejendom, centralt i Adsbøl, med gode muligheder. Fra ejendommen er der få minutters kørsel til Gråsten.

Kontant	**845.000**	**Sagsnr.** 1651			E
Ejerudgift pr. md.	**1.556**				
Udbetaling	45.000	Bolig/kld. m²	119/69	Grund m²	1.000
Brutto/netto excl. ejerudgift	3.676/3.149	Stue/vær	1/2	Opført	1955

GRÅSTEN BOCKS BJERG 21

Rækkehus med uforstyrret udsigt over "Østersø"
"Skøn og uforstyrret udsigt. Gåafstand til indkøb. Bo ugeneret og centralt på samme tid. Tæt på tog- og busstation. Rummelig kælder med gode muligheder."
- Her for du et rigtig fint rækkehus, i nogle skønne omgivelser.

Kontant	**745.000**	**Sagsnr.** 1751			B
Ejerudgift pr. md.	**1.298**				
Udbetaling	40.000	Bolig m²	86		
Brutto/netto excl. ejerudgift	3.247/2.781	Stue/vær	1/2	Opført	1984

GRÅSTEN RYLEN 10

Etplansvilla centralt i Gråsten
"Beliggende i lukket vænge. Etplansvilla med gode muligheder. Gåafstand til indkøb. Cykelafstand til skole. Kort afstand til Aabenraa og Sønderborg."
- En ejendom med en god beliggenhed, med mulighed for nogle rigtige gode rammer.

Kontant	**995.000**	**Sagsnr.** 1770			D
Ejerudgift pr. md.	**1.802**				
Udbetaling	50.000	Bolig m²	148	Grund m²	807
Brutto/netto excl. ejerudgift	4.334/3.712	Stue/vær	1/4	Opført	1968

PADBORG NYGADE 32

Hyggeligt byhus centralt i Padborg
"Cykelafstand til indkøb og togstation. Få minutter fra Flensborg By. God planløsning. Mulighed for at sætte eget præg. Veletableret boligområde."
- Her er en ejendom, hvor du har mulighed for at sætte dig eget præg.

Kontant	**495.000**	**Sagsnr.** 1664			D
Ejerudgift pr. md.	**1.244**				
Udbetaling	25.000	Bolig/kld. m²	144/6	Grund m²	867
Brutto/netto excl. ejerudgift	2.184/1.868	Stue/vær	1/3	Opført	1924

Estate Kjeld Faaborg

EJENDOMSMÆGLER & VALUAR MDE

Sundsnæs 19, 6300 Gråsten
Telefon 7465 0933
E-mail 6300@estate.dk

facebook.com/estate6300

Estate®

BovAvis

Tak fordi du handler lokalt

Padborg - Kruså - Frøslev - Holbøl - Kollund – Gråsten - Broager - Sundeved - Ragebøl

Uge 11 12. marts 2019 11. årgang

Konfirmander samlede ind til verdens nødlidende

Af Ditte Vennits Nielsen

Søndag var indsamlere fra Folkekirkens Nødhjælp på gaden i Bov Sogn.

Indsamlingen gik i år til mennesker, der er i nød på grund af klimaændringer.

I alt blev der indsamlet 14.002,66 kr.

Blandt indsamlerne var 38 konfirmander.

"Vi havde indsamlere ude på 17 ruter ud af 27, så det er et rigtig flot resultat, vi kun kan være stolte af", siger Camilla Riis fra Bov Sogn. ▪

Konfirmander var aktive som indsamlere til Folkekirkens Nødhjælps landsindsamling til fordel for mennesker, der er i nød på grund af klimaændringer. Foto Camilla Riis

Dagens ret kl. 11.00-21.30

TIRSDAG	den 12.	Svensk pølseret med rødbeder
ONSDAG	den 13.	Karbonade med stuvede ærter og gulerødder
TORSDAG	den 14.	Stegt flæsk med persillesovs
FREDAG	den 15.	Kalvesteg med gammeldags hvidkål
LØRDAG	den 16.	Dansk bøf med rødbeder
SØNDAG	den 17.	Burger med pommes frites
MANDAG	den 18.	Medister med rødkål

Kun 69,-

A la carte menu kl. 11 - 21.30

- Truckersteak
- Æggekage
- Stjerneskud
- Wienerschnitzel
- Tarteletter
- Osv.

CIRCLE K DØGNÅBEN

Alt frisklavet til dig

Industrivej 20 • 6330 PADBORG • 74671203

Bøf Bearnaise
(man-tors)
215 kr.
BESTIL BORD
A HEREFORD BEEFSTOUW
HOLDBI KRO • AABENRAAVEJ 24A • 6340 KRUSÅ • Tlf. 41 72 30 65

40508661
IHLE
v/ malermester
Per Møller Ihle
DANSKE MALERMESTRE
Havremarken 85
Holbøl, 6340 Kruså
ihle@post.tdcadsl.dk
Vi lægger vægt på folks tilfredshed

Shalimar Restaurant
Indiske specialiteter
Frokosttilbud
Grøntsagsretter
Kyllingeretter
Oksekød*
Mandag- fredag
7,-€
*8,-€
Dansk menukort
Også mad ud af huset
Bestil til afhentning
Shalimar Restaurant
Indiske specialiteter
Mellem ZOB og gågaden
Rathausstraße 6 - D 24937 Flensburg
Tlf: + 49 461 79776232 / mobil: +49 176 32327283
ÅBENT HVER DAG: 11.30 - 14.30 & 17.00 - 22.00
Vi tager imod danske kroner

KLIPLEV NATURSTEN
Entreprenør & Vognmandsfirma
v/ August Hansen
Alt i levering af sten, skærver, grus, sand, stenmel m.m.
Etablering af ridebaner, sandpuder, udgravninger af søer og vandløbssikring m.m.
Bjerndrupvej 8a
6200 Aabenraa
20 24 76 14
www.kliplevnatursten.dk
Selvafhentning af
SKÆRVER – GRUS – STEN
& ALT TIL HAVEN
HUSK Vi har åbent alle ugens dage

BYGGEMESTER Padborg
SALG AF
- Køkkener
- Vinduer
- Døre

Alt i
Tømrerarbejde
Hovedentreprenør
Tilbygninger
Tagarbejde
Telefon: 74 67 14 93 · info@byggemester.dk
Industrivej 4, 6330 Padborg
Se mere på www.byggemester.dk

Søndag den 17. marts kl. 11.00
ved Solvejg Dam-Hein

Søndag den 17. marts kl. 9.30
ved Solvejg Dam-Hein

Søndag den 17. marts kl. 10
med dåb

Beboere blev chikaneret

Beboere i Søndermosekvarteret i Padborg er de seneste dage blevet generet af nogle udlændinge.

Mændene spørger på engelsk på en meget intimiderende måde, om de skal lave folks indkørsler. ▪

Folkekirken Bov Sogn

Taizé-andagt

Onsdag den 20. marts kl. 19.30 i Bov Kirke

En gudstjeneste båret af lys, smukke og meditative sange, stilhed, ro og tid til fordybelse.

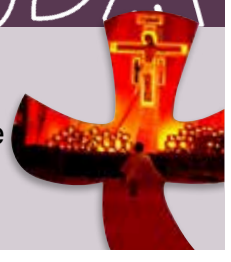

Kirkekoncert: Tribrato

Søndag den 24. marts kl. 16.00 i Kollund Kirke

Strygertrioen består af tre unge talenter fra MGK: Caroline Cornelius, 1. violin, Jens Bendix Nielsen, 2. violin, og Felix Girard Madsen med cello. Et repertoire med fokus på klassisk musik fra romantikken krydret med musikstykker fra barokken og nyere popmelodier.

Gratis entré.

Bov & Kollund Kirker

Kirkekontoret, Padborgvej 40a, 6330 Padborg Tel. 7467 0917 www.bovsogn.dk

Folkekirken Bov Sogn

Menighedsmøde

Torsdag den 21. marts kl. 17.30 i Kirkeladen

Menighedsrådet for Bov Sogn vil gerne invitere alle med tilknytning til sognet til det årlige MENIGHEDSMØDE.

Vi begynder med fællesspisning, og derefter vil menighedsrådet orienterer om kirkens regnskaber, budgetter, aktiviteter samt planerne for det kommende år. Der vil også være mulighed for at du kan fremføre dine holdninger omkring kirken og sognet.

Vi håber at se mange af jer til en god drøftelse.

Med hensyn til aftensmaden bedes I tilmelde jer på www.bovsogn.dk, alternativt henvende jer til Kirkekontoret – telefon 7467 0917 senest tirsdag 19. marts.

Vi glæder os til at se jer.

Med venlig hilsen og på gensyn.

P.v.a. Bov menighedsråd
Kaj Christensen, formand.

Bov & Kollund Kirker

Kirkekontoret, Padborgvej 40a, 6330 Padborg
Tel. 7467 0917 www.bovsogn.dk

Petanque

Bov IF Petanque har holdt præmiespil i Padborg og følgende kunne tage hjem med en flaske vin:

Birthe Sørensen, Lis Johansen, Anne Grete Jørgensen, Ingeborg Kristensen, Birthe Jørgensen, Bent Kristensen, Mie Petersen, Ruth Stubberup, Vera Fabiansson, Ruth Sønderup og Else Johansen. ▪

Tak fordi du handler lokalt BovAvis

Bov-Padborg Begravelsesforretning
- en del af Rabøl Jørgensens Begravelsesforretninger

- *En værdig og smuk afsked*
- *Afdødes ønsker i centrum*
- *Erfaren hjælp til det praktiske*
- *Respektfuld hjælp til det svære*

Tlf.: 74 67 35 15 - Døgnvagt 70 12 20 12
www.rabol-jorgensen.dk - mail: post@rabol-jorgensen.dk

Rie Rabøl Jørgensen

Martin Good

Svend Hedegaard

Begravelsesforretningen KIRSTEN & REJNER
Danske Bedemænd

v/ Kirsten Pedersen Madsen

Valg af bedemand er et spørgsmål om tillid

Du kan ringe alle døgnets timer
tlf. 74 67 20 22

post@kirstenogrejner.dk
www.kirstenogrejner.dk

Skibbroen 28, 6200 Aabenraa
Frøslevvej 38, 6330 Padborg
Hærvejen 73, 6230 Rødekro

Gratis samtale med en erfaren advokat om skifte- og arveforholdende

Kollund Borger- og Ungdomsforening

indkalder til

KBU KOLLUND

Ordinær generalforsamling

mandag den 25. marts kl. 19.00
på brandstationen.

Dagsorden ifølge vedtægterne.
Forslag skal være formanden skriftligt i hænde senest 8 dage før.

www.kbu-kollund.dk

Husk vores sensommerfest 6.-7. september.

Kollundhus Dit forsamlingshus

Udlejning tlf. 40 25 27 17 eller mpdamgaard@gmail.com

Tak fordi du handler lokalt BovAvis

BovAvis

redaktion@bovavis.dk

OPLAG: 13.430

LEVERING:

FK Distribution

TRYK:

OTM Avistryk A/S

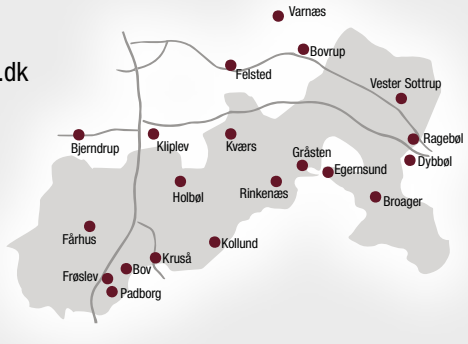

Slotsgade 1 · 6300 Gråsten | Åbningstider: Tirsdag kl. 10-12, Onsdag kl. 13-15, fredag kl. 13-15 eller efter aftale

Ansvarshavende redaktør
Gunnar Hattesen
Telefon 21 16 06 83
gh@bovavis.dk

Reporter
Ditte Vennits Nielsen
Telefon 25 98 91 80
dvn@bovavis.dk

Mediechef
Ingrid Johannsen
Telefon 21 19 02 80
isj@bovavis.dk

Grafisk tilrettelæggelse
Hans-Ole Nielsen
Telefon 36 95 99 36
bovavis@graphos.dk

Grafisk tilrettelæggelse
Marta Serrano Sánchez
bovavis@graphos.dk

Modtager du ikke ugeavisen senest onsdag kl. 21:00. Kontakt FK Distribution på www.fk.dk/reklamation eller send en mail til kvalitetvest@fk.dk, ellers ring til FK Distribution på tlf.: 7010 4000 mandag til torsdag fra kl. 08:30-16:00 og fredag 08:30-14:30.

Byggemester laver totalentreprise

Af Ditte Vennits Nielsen

Byggemester i Padborg har vokseværk. Firmaet beskæftiger nu 20 ansatte.

Blandt de nye ansatte er der en murer og en smed. Firmaet har også har en bygningskonstruktør ansat, så det muligt at lave en total entreprise.

"Vi laver stort set alt både stort og småt. Vi bygger nye huse, laver om- og tilbygninger, og vi tegner, projekterer og udarbejder myndighedsgodkendelser", fortæller indehaveren Hans Henrik Hesse.

Med det store antal medarbejdere, firmaet beskæftiger, er der godt gang i forretningen. Det gavner både de lokale erhvervsvirksomheder og private kunder, at Byggemester er i stand til at bygge forholdsvis store byggeprojekter.

Byggemester i Padborg beskæftiger 20 ansatte, og Hans Henrik Hesse køber gamle ejendomme, som han renoverer. Foto Ditte Vennits Nielsen

Køber bygninger

Hans Henrik Hesse er en lokal initiativtager, der gerne vil gøre noget godt for lokalsamfundet.

Fornylig købte han Viggo Christiansens gamle ejendom på Hærvejen i Bov. Bygningen og værkstedet er allerede lejet ud, men om det skal vedblive med det, er endnu usikkert.

"Der hører mellem 3-6 byggegrunde til ejendommen. En mulighed kunne være at bygge rækkehuse på stedet, eventuelt ældreboliger", fortæller Hans Henrik Hesse, som pointerer, at det indtil nu blot er en idé.

I forvejen ejer Hans Henrik Hesse flere ejendomme. Bl.a. blev den gamle Favør/Superland bygning købt og omdannet til fitness center for nogle år siden. Desuden har Hans Henrik Hesse købt den gamle kro i Fårhus, som han er i gang med at give en større og flot renovering. Ejendommen rummer flere lejligheder.

Boligkomplekset med "Ruths" gamle tobaksforretning tilhører også Hans Henrik Hesse. For nyligt har han ligeledes erhvervet ejendommen, hvor ingeniørfirmaet Dirks havde til huse. Denne ejendom bliver som de andre istandsat, så Hesse Ejendomme er i den grad med til at forskønne Padborg og omegn. ▪

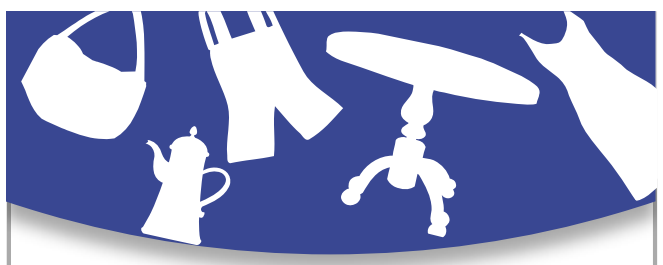

Lad os hente de møbler, du ikke længere har brug for

– til glæde for andre

Har du tøj, isenkram eller andet, du vil skille dig af med, så gi' det til os. Møbler eller dødsbo kan du evt. få afhentet.

1/2 pris på al beklædning, fodtøj, tasker og billeder den første lørdag i hver måned.

GØR ET KUP

Vi har åbent man-tors 10-17, fre 13-17, 1. lør i md. 10-14.

Vores butik ligger på Okslundvej 3 i Padborg.
Tlf. 3091 3028.

BLÅ KORS GENBRUG

OVERVEJER DU AT FÅ NYT TAG?

BYGGEMESTER Padborg

Lad os få en snak allerede nu, og vi laver et uforpligtende tilbud!

Vi er eksperter i alle former for tag.

Vi laver i øvrigt også både til private og virksomheder alt indenfor:

- Tømrer/snedkerarbejde
- Glarmesterarbejde
- Smedearbejde
- Murerarbejde
- Salg og montering af køkkener, vinduer og døre
- Projekterings- og tegnearbejde
- Total Enterprise

INTET ER HVERKEN FOR STORT ELLER SMÅT!

Telefon: 74 67 14 93 · info@byggemester.dk · Industrivej 16, 6330 Padborg
Se mere på www.byggemester.dk

HALLMANN

TILBUD 2 FOR 1

i din styrke

= fra 1.500,- kr.*

Tilbuddet gælder t.o.m. d.31.05.2019. *Ved køb af et mærkestel med progressive glas fra kr. 2.900,– eller enkeltstyrkeglas fra kr. 1.500,– får du en Vienna Design brille gratis med i pakken. Ekstrabrillen bliver monteret med den samme styrke og udleveres samtidig med den købte brille. Alle monterede glas er inklusive superantirefleksbehandling, hærdning og clean-coat. **Optik Hallmann Vojens ApS** Rådhuscentret 21, 6500 Vojens

Aabenraa, Søndergade 6, 74 62 34 70 · Padborg, Torvegade 4, 74 67 30 70 · Sønderborg, Perlegade 63, 74 42 23 00

BOOK DIN GRATIS SYNSTEST ONLINE: www.optik-hallmann.com

kr. 24 Også muligt med Smart Rate rentefri betaling på 24 måneder

Tillykke

☐ Tillykke uden foto max. 25 ord ..... 100 kr.
☐ Tillykke med foto max. 25 ord ..... 125 kr.
Udover 25 ord, 1 kr. pr. ord.

☐ Frankeret kuvert vedlagt
☐ .....kr. indbetales på reg. nr. 5953 kontonr. 8032299

Skriv teksten i BLOKBOGSTAVER på nedenstående linier:
_____
_____
_____
_____
_____

Vigtigt! Skal udfyldes (kommer ikke i avisen)
Indsenders navn og adresse samt evt. tlf.
_____
_____

Skal være os i hænde senest torsdag kl. 18.00 før indrykningen.
Kuponen kan udfyldes på www.graastenavis.dk, sendes som e-mail på: annonce@bovavis.dk eller lægges i vores postkasse ved SuperBrugsen Padborg. Postkassen tømmes hver torsdag kl. 18

Farvehexens kvalitetsmaling er faldet 20 pct.

Af Ditte Vennits Nielsen

Charlotte Tjørnelund har i 11 år drevet malerbutik i Kruså.

Hun er uddannet bygningsmaler i 1986 og har i over 36 år været indenfor branchen. I 2008 fik hun sin drøm til at gå i opfyldelse og begyndte sin egen malerbutik. Charlotte fandt et ledigt lokale meget centralt beliggende ved Korsvejen i Kruså. Butikken er godt besøgt og får dagligt nye kunder.

Charlotte Tjørnelund trives med jobbet, og hun har hele tiden forstået at videreudvikle sit koncept med nye tiltag. Det sidste nye er hobbyartikler i alle afskygninger.

Der er ting til barnedåb, konfirmation, bryllup, syartikler, garn samt en massende spændende inspiration for forældre og bedsteforældre til at lave sjove ting med børnene.

Charlotte Tjørnelund oplever flere kunder fra Gråsten og Tinglev i malerbutikken i Kruså.

Foto Ditte Vennits Nielsen

"Jeg forhandler broderigarn fra DMC, som er meget efterspurgt, og så har jeg en rigtig god modellermasse fra Silk Clay til børnene", fortæller Charlotte Tjørnelund, som er mormor til et barnebarn og snart to.

Flere kunder

Den gode kvalitetsmaling, som butikken forhandler, er af mærket Beck & Jørgensen. Prisniveauet er faldet med 20 procent. Det er noget, kunderne kan mærke. Charlotte Tjørnelund kan til gengæld mærke, at både malerforretninger i Tinglev og Gråsten er lukkede, så der er kommet endnu flere kunder til hendes butik.

Charlotte Tjørnelund er også selv kunstner, og hun afholder kurser og forhandler naturligvis også kunstnerartikler.

Sidste år kunne Charlotte Tjørnelund fejre sit 10 års jubilæum. Hun glæder sig til at være med på kvindemessen i Gråsten for første gang. Hun vil vise inspiration til boligen, bl.a. den nye trend spatelmasse til vægge i flotte farver. Desuden vil der være et udvalg af de spændende hobbyartikler fra butikken. ▪

Permanent . . . .kr. 500,-
Klip inkl. vask . .kr. 170,-
Klip . . . . . .kr. 160,-
Vipper farves . .kr. 80,-
Bryn farves . . . .kr. 70,-

FRISØR
Birte Bladt
Jernbanegade 40 · Padborg
+45 2169 8884
Salonen er lukket mandag og lørdag

Lena Dahlgaard og Ole Jepsen

En bolighandel kan ikke gøres om! – Vælg ejendomsmægler ud fra det.

At købe eller sælge fast ejendom er for de fleste mennesker én af de vigtigste beslutninger, der skal træffes gennem livet. Det er derfor af stor betydning, at du har tillid til din ejendomsmægler og oplever en tryghed gennem hele salgsforløbet.

Tryghed, der bygger på ekspertise, erfaring og kvalitet.

Kontakt Nybolig Padborg på tlf. 7467 1902.

Nybolig Padborg
Torvegade 1
6330 Padborg
6330@nybolig.dk · nybolig.dk · Tlf: 74671902

Nybolig ..sammen med Nykredit

Bil blev fjernet

En borger i Padborg har i over et år observeret en bil uden nummerplader. Bilen har stået forladt ved Haraldsvej.

Borgeren har i årets løb utallige gange henvendt sig til både dansk og tysk politi, men uden at der skete noget.

Så ringede han til Aabenraa Kommune, og inden der var gået to timer, havde kommunen fået fjernet bilen. ▪

E-sport skal finde ny formand

Af Ditte Vennits Nielsen

Bov IF E-sport skal ud at finde en ny formand, fordi den hidtidige formand, Kim Sandager Petersen, har trukket sig på grund af stort arbejdspres.

Afdelingen fortsætter med 2 bestyrelsesmedlemmer, og formand for Bov IF, Betina Jessen, har lovet at give et nap med.

DGI Sønderjylland lover også at hjælpe, så den succesfulde afdeling kan fortsætte. ▪

Bov IF Bowling lukker 1. juni

Af Ditte Vennits Nielsen

Bestyrelsen for Bov IF Bowling har enstemmigt besluttet, at lukke afdelingen pr. 1. juni.

Det var et af hovedpunkterne på generalforsamlingen, som blev holdt forleden.

Bestyrelsen anbefaler, at medlemmerne fortsætter i BK2015 Sønderborg, Strikers i Sønderborg eller Vestenvinden i Tønder.

Den nuværende bestyrelse blev genvalgt med formanden Heidi Schmidt Pedersen i spidsen.

Klubben har planlagt et arrangement den 6.-7. april, som bliver det sidste maratonstævne med 6, 12 og 24 timers bowling. ▪

BOV IF
www.bovif.dk
GYMNASTIK

Forårsopvisning 2019

Ta' familie og venner med til forårsopvisningen i Grænsehal 3:

Lørdag den 16. marts kl. 14.00

BOV IF Gymnastik har 7 hold med til opvisningen.

Derudover kommer 2 gæstehold: Frøslevlejrens efterskole og Rødekro Mix-hold

BOV IF GYMNASTIK

Se nærmere program på **www.bovif.dk "gymnastik"**

Entré kr. 30,–
Børn under 12 år gratis

Påskefrokost

Påskefrokost 1

- Marineret sild med karrysalat
- Rejesalat med thousand island dressing
- Roastbeef med remoulade og ristet løg
- Lun leverpostej med bacon og champignon
- Små frikadeller med gl.dags hvidkål
- Rullepølse med sky og løg
- Æblekage/citron fromage
- 2 slags ost med peberfrugt og vindruer

Pris kr. 169,- Pr. pers

Min. 8 pers.
Bestil senest 7 dage før

Påskefrokost 2

- Sild med karrysalat
- Røget laks med asparges
- ½ æg med rejer og kaviar
- Roastbeef med remoulade
- Røget landskinke med røræg og asparges
- Rullepølse med sky
- Lun fiskefilet med remoulade eller Mørbradbøf med champignon og løg
- Ost og frugt

Pris kr. 149,- Pr. pers

Min. 8 pers.
Bestil senest 7 dage før

Mad ud af huset

Buffet 1
Kyllingebryst med bacon - Marineret kamfilet - Blandet salat m/tilbehør - Brød og smør
kr. 119,-

Buffet 2
Kyllingebryst med bacon - Glaseret herregårdsskinke - Varmrøget laks med rejer - Blandet salat med tilbehør - Brød og smør
kr. 149,-

Buffet 3
Kyllingebryst med bacon - Ribbensteg med rødkål - Små frikadeller - Blandet salat med tilbehør - Brød og smør
kr. 169,-

Tilvalg kr. 20,- pr. ting
Melonsalat - Pastasalat - Kartoffelsalat
Broccolisalat - Krydderkartofler - Flødekartofler

Buffet 4
Æg med rejer - Roastbeef - Lun leverposteg med champignon og bacon - Rullepølse med sky og løg - Kalkunpølse med æggestand og asparges - 2 oste med frugt
kr. 139,-
(brød og smør kr. 15-, pr. person)

Buffet 5
Æg med rejer - Varmrøget laks med rejer - Røget skinke med æggestand - Mørbradbøf med løg og champignon - Roastbeef - Små frikadeller med rødkål - Kylling med bacon
kr. 169,-
(brød og smør kr. 15-, pr. person)

CIRCLE K

Industrivej 20 • 6330 PADBORG
DØGNÅBEN • 74 67 12 03
Stationens mail: 10350@circlekeurope.com

Dato: .....
Navn: .....
Tlf: .....
Antal kuverter .....

Brød og smør kr. 15,- pr. kuvert

Hørt ved Lyren

Efter postomdelingen er flyttet fra Padborg til Aabenraa, kommer posten noget senere ud. Derfor har mange firmaer valgt at opsige deres postboks, som er i SuperBrugsens postbutik.

Børnehuset Evigglad opdagede forleden, at en person havde smidt et knallertstel i deres container. Ved tømning afregnes der pr. kg, og derfor bliver der nu sat en lås på containeren.

Aabenraa Kommune har udarbejdet en ny folder, der skal det gøre det nemmere for grænsegængere og arbejdsgivere at have grænsegængere i arbejde. Bl.a. er halvdelen af de ansatte på lageret ved H.P. Therkelsen i Padborg grænsegængere.

Borgmester Thomas Andresen har haft et væddemål i gang om at tabe sig 10 kg. Det lykkedes for borgmesteren at vinde, og han har tabt sig 14 kg.

En glad Birgit Mogensen i Kollund fik en rejse til Israel foråret af sin mand til hendes 60 års fødselsdag. Birgit har som ung været i kibbutz, og det bliver et glædeligt gensyn med landet sammen med sin mand Peer.

Der blev ved generalforsamlingen i Fårhus fremstillet et forslag om en 20 kr. kontingentstigning. Stigningen vil medføre, at borgerforeningen fremadrettet kan stå for vedligeholdelsen af 2 nye hjertestartere, som er søgt hos Tryg Fonden. ▪

Sportsstjerner

Børnene på Julemærkehjemmet Fjordmark i Kollund får tirsdag fint besøg af ikke færre end 4 af de verdensberømte og guld-vindende danske håndboldherrer. Det er stort – og børnene glæder sig.

Bygma, som er hovedsponsor for det danske herrehåndboldlandshold, har indsamlet 20.000 kr., som de 4 spillere vil overrække i forbindelse med et lille event for børnene på julemærkehjemmet.

Anders Zachariassen, Rasmus Lauge, Lasse Svan og Simon Hald vil indledningsvis deltage i en frokost med børnene, før de stiller op til lidt leg og håndbold-hygge med stjernerne. Der bliver lejlighed til at få de eftertragtede autografer og hvert af børnene får udleveret en håndboldtrøje af Bygma. ▪

Skatspil i Padborg

Padborg Skatklub samlede 23 skatspillere til klubaften på Valdemarshus.

1. runde		2. runde	
Nr 1 Gynther Bonnichsen, Bov	1248 point	**Nr 1** Hans Emil Nissen, Holbøl	1630 point
Nr 2 Vagn Christiansen, Aabenraa	973 point	**Nr 2** Jes Peter Hansen, Gejlå	1272 point
Nr 3 Kaj Hansen, Kollund	812 point	**Nr 3** Svend Aage Jessen, Aabenraa	1018 point
Nr 4 Detlef Jensen, Padborg	804 point	**Nr 4** A. C. Petersen, Padborg	1009 point

Rinkenæs Aftenskole — Bov Aftenskole

SÅ HOLDER AFTENSKOLERNE PÅSKE:

MALING MED KALK PÅ PÅSKEÆG
ved Tina Elholm Bonde.
Vi maler smukke ting på udpustede æg. Malingen tørrer hurtigt, så der kan males flere gange på æggene.
TORSDAG den 21. marts kl. 18-21.30 på Lyreskovskolen i Padborg.
1 aften ekskl. materialer .....Kr. 234,-
TORSDAG den 28. marts kl. 18-21.30 på Rinkenæs skole.
1 aften ekskl. materialer .....Kr. 225,-

PÅSKECHOKOLADE OG ÆG
ved Ulla Lindebjerg Pedersen.
Du skal lave 2 stående påskeæg ca. 12 cm høje med mønster, derudover laver du en halv chokoladeskal og en form med 21 stk. fyldte chokolader til at fylde i skallen. Råvareprisen er kr. 270,- der afregnes med læreren, du får et hæfte med hjem med råd og vejledning og opskrifter.

LØRDAG den 23. marts kl. 9.30-15.15 på Gråsten skole.
1 gang ekskl. råvarer.....Kr. 295,-
LØRDAG den 6. april kl. 9.30-15.15 på Lyreskovskolen i Padborg.
1 gang ekskl. råvarer. MAX 8 deltagere .....Kr. 325,-

DEKORATIONER TIL PÅSKE.
Mød op til en hyggelig aften, hvor vi laver smukke blomsterdekorationer til påsken og til foråret. Alle kan være med. Tag en smuk skål med, hvis du vil det, materialer i et stort udvalg købes i butikken.
TIRSDAG den 2. april kl. 18.30-21.30 på Gråsten Blomster i Ulsnæscentret.
1 aften.....Kr. 225,-
TORSDAG den 11. april kl. 18-21 på Klokkeblomsten i Padborg.
1 aften MAX 10 deltagere.....Kr. 225,-

TILMELDELSE til post@aftenskolerne.com eller på tlf. 7465 1187.
GOD PÅSKE – hilsen aftenskolerne.
Se mere om kurserne på **bov-aftenskole.dk**
eller på opslag i butikkerne.

Autocampere vinder frem i Sønderjylland

Af Ditte Vennits Nielsen

Skandic i Harrislee holder åbent hus i den kommende weekend. Fra kl. 10 til 17 er det muligt at komme at se de mange nye og flotte modeller af både vans og autocampere.

Et af de nye tiltag hos Skandic er salg af Carado Vlow vans. Som noget nyt er Padborg afdelingen blevet importør af Glücksmobil. Skandic har i øjeblikket 100 forskellige køretøjer stående i alle prisklasser. Og udlejnings køretøjerne for sæson 2019 er kommet hjem og vises frem lørdag og søndag.

Autocampere

Skandic har set en stor fremgang i salget af autocampere til danskere og specielt sønderjyder. Mange lokale finder vejen over til den succesfulde campingforretning.

Autocampere vinder meget frem i Danmark, og Skandic har kunnet oplevet en mærkbar succes, efter de har åbnet afdeling ved LB Syn i Padborg.

En af indehaverne, Ronni Hvid, glæder sig til, at vise de besøgende de spændende nyheder. Camperne står åbne, så gæsterne kan komme ind og kigge.

Der er også mange gode brugte modeller på pladsen, så der er stort set noget i alle prisklasser. Der vil desuden være aktiviteter for børn og voksne, og der sælges kaffe og kage. ▪

Dagen bød på flotte opvisninger i Grænsehal 3.

Masser af gymnastik i Grænsehallerne

Af Gunnar Hattesen

Der var lørdag masser af gymnastik i Grænsehal 3 i Kruså.

Det var Kollund Borger- og Ungdomsforening, som holdt årets traditionelle gymnastikopvisning.

Formand for KBU, René Johannsen var i forårshumør og glad for, at opvisningen gik rigtig godt. Der var 6 hold på gulvet i alderen fra vuggestue til 6 klasse. Det var 2 danse-hold, 3 springhold og et forældre/barn hold.

Der var 90 gymnaster på gulvet og 200 mennesker overværede opvisningen. ▪

Boliger

PADBORG
Dejligt hus og have udlejes efter aftale stor kælder / lille garage tæt til indkøb, bus og bane.
Leje kr. 5.400,00 pr. mdr. forbrug
3 mdr. depositum
Der må ikke holdes husdyr
TLF. 0045 2910 6662

Fårhus får flere indbyggere

Af Ditte Vennits Nielsen

Indbyggertallet i Fårhus stiger.

På generalforsamlingen i Fårhus Borger- og Ungdomsforening kunne formanden, Paul Reinhardt, konstatere, at indbyggertallet i Fårhus er steget med 4 procent.

"Vi har i dag 239 borgere. Mange af de nye tilflyttere tager aktivt del i de mange aktiviteter, der foregår i løbet af året", fortalte Paul Reinhardt på generalforsamlingen.

Omtalt blev også 2-1 vejen samt de trafikale problemer i Fårhus. Ren by , græskarfesten og byfesten fik store roser med på vejen, og forberedelserne til den årlige byfest er godt i gang. Bestyrelsen er desuden i gang med nye tiltag.

Genvalg

Der var genvalg til bestyrelsen, som består af: formand Paul Reinhardt, kasserer Olof von Ehrenkrook, Dennis Rurup og Britt Møller Matzen. ▪

Kokken Tobias Hennigs havde lavet nogle fantastiske tapas som smagsprøver, som hittede blandt deltagerne.

Foto Ditte Vennits Nielsen

General forsamling

i æ Ringriderforenings Venner

Mandag den 1. april. kl. 19.00
Rolighedsvej 2 A, Fårhus

Dagsorden ifølge vedtægterne.
Indkomne forslag skal være formanden Allan Diedrichsen, Holbøl i hænde senest 8 dage før.

Bestyrelsen

Tak fordi du handler lokalt BovAvis

DIN LOKALE HÅNDVÆRKER BovAvis

Elis' hvidevarer
ved Norman Rudbeck
Alt indenfor hårde hvidevarer
Salg-Service-Reparationer
Telefon 7467 8799
Mobil 4082 4939
Mail: info@elis.dk
Handel i dag giver service i morgen
Se elis.dk for aktuelle tilbud
Alt i servicesalg •

NORMAN RUDBECK
• El-installationer • Varmepumpeservice
• Reparationer • Parabol/antenneanlæg
• Industriservice • Tele/data installationer
• IHC/wireless • Energirådgivning
• Tyverisikring
TEKNIQs GARANTIORDNING
BLUE INSTALL RÅDGIVENDE INSTALLATØR
Norman Rudbeck
Tlf. 40 82 49 39 · krusaa-el.dk · info@krusaa-el.dk

HH Jensen
Aut. El-installatør
v/ John Jensen
Salg & service af hårde hvidevarer
Rolighedsvej 2 B, Fårhus
6330 Padborg
Tlf. 74 67 33 22
EL SALG
...Lys over by og land det klarer fru Jensens mand!

KØB DINE SØM OG KLAMMER LOKALT
Din lokale forhandler af søm og klammer
Danmarks største udvalg af emballage-klammer og kartonlukkere
Semu Luftværktøj v/ Steen Munch
Haubold-Kihberg salgs- og servicecenter
Østerskovvej 43 · Kollund · 6340 Kruså
Email: SeMu@mail.tele.dk · Tlf. 75 56 18 33 · Mobil 40 95 56 60

Gulvafslibning
Oliering - lakering
Lad os gøre det grove og give dit trægulv nyt liv.
Kom ind eller ring og få et uforbindende tilbud.
Garant FOR GULVE OG GARDINER
Sisseck boligudstyr ApS
v/ Claus Sisseck - Nørregade 37-39 - 6330 Padborg - Tlf. 74 67 19 54 - Fax 74 67 52 06
Gardiner, Tæpper, Trægulve, Fliser og Maling

SØGÅRD MASKINSTATION
· ALT MASKINSTATIONSARBEJDE & ENTREPRENØR
· ALT I NEDSIVNINGSANLÆG OG KLOAK
Tlf. 74 68 82 52 · Mobil 20 29 92 52

MalermesterMomme
HOS OS ER KVALITET OG SERVICE I HØJSÆDE
Skal der males - ude eller inde
- så ring til MalermesterMomme
og få et uforpligtende tilbud på
tlf. 20 47 85 63
Danske Malermestre
v.Carsten Momme, Skovbakken 16, Kollund, 6340 Kruså

Herluf Jørgensen A/S
aut.el-installatør
7467 1078
jan@hjas.dk - www.hjas.dk
Frøslevvej 81 C
6330 Padborg
BLUE INSTALL RÅDGIVENDE INSTALLATØR
Find os på Facebook!

louis poulsen
Poul 125 Years Henningsen
Nyhed
PH 3/2
Metalliseret Messing
Design: Poul Henningsen
Aut. el-installatør Peter Bindzus A/S
Fjordvejen 12, Kollund, 6340 Kruså
Telefon 74678067
info@bindzus-el.dk · www.bindzus-el.dk

www.essen-in-flensburg.de / dk
STEAK HOUSE ARGENTINA RESTAURANT DUBROVNIK
Südermarkt 9
24937 Flensburg
Telefon + 49 461 24520
BOSKO'S DALMACIJA GRIECHISCHE TAVERNA
Lige overfor CALLE
Grönfahrtweg 13
24955 Harrislee
Telefon + 49 461 78918

Nyvalg i Fårhus Forsamlingshus

På generalforsamlingen i Fårhus Forsamlingshus var der nyvalg af to bestyrelsesmedlemmer.

Nyvalgt blev Lasse Jønsson og Tobias Hennings, som afløser Gitte Hausager og Jan Ivan Søndergård, som ikke ønskede genvalg. Genvalgt blev formanden Jan Jessen og bestyrelsesmedlemmerne Bente Nielsen og Jimmi Jensen.

Suppleant blev Anne Masannek Sørensen og Jan Ivan Søndergård.

Jan Jessen fremhævede i sin formandsretning det gode samarbejde med kokken Tobias Hennigs.

Parterne har indgået en aftale og har skrevet kontrakt. Der har bl.a. været afholdt biks og bajer samt høstfest med god deltagelse.

Forsamlingshuset kom ud af 2018 med et overskud på 15.000 kroner. ▪

Siden 2001
Restaurant Cevapcici
Åbent: Tirs- Søndag kl.17.00 - 22.30
& Søndage kl.12.00 - 14.30
Kroatisk restaurant med speciale i balkan- og middelhavsretter samt pasta- vegetar- og årstidsbestemte retter.
Travestr. 2 • 24943 Flensburg • Tlf. +49 461 315 4141

RESTAURANT OLYMPIA
GRÆSKE SPECIALITETER
Også mad ud af huset
ÅBNINGSTIDER:
Tirs- søndag.....Kl. 17.30 - 24.00
Søn- & helligdage også.....kl. 12.00 - 14.30
Mandag: .....Lukket
Alter Kupfermühlenweg 31, 24939 Flensburg, +49 461 43197

TILBUD FRA COLIBRI HARRISLEE
ÅBNINGSTIDER
Mandag - fredag:
9.00-13.00 og 14.00-18.00
Lørdag:
9.00-13.00
Am Markt 4
D-24955 Harrislee
Tlf. +49-461 90 97 97 0
Postplatz 1
D-24960 Glücksburg
Tlf. +49-463 11 31 5
www.colibri-optic.de
HUSK! Også med tilskud fra Sygesikring danmark
ColiBri OPTIC
Flerstyrkeglas
fra kr.
1500,-
pr. par
- kvalitets letvægtsglas
- super antirefleks hærdning
- inkl. bredt læsefelt
- inkl. synsprøve
Kan ikke kombineres med andre tilbud
Vi taler dansk

Partytilbehør, dekoration og events
Ballonarrangementer til enhver anledning!
LUMAS SHOP BALLOONS & MORE
Vi sælger:
heliumflasker, alle slags folieballoner - f.eks. tal og diverse figurer ballonguirlander og meget andet.
Vi kommer også ud og pynter op til din fest
Kig forbi i vores butik
Kvalitet og eksklusivitet til rimelige priser
Aperander Str. 37 • 24939 Flensburg • tlf. 0049 151 246 342 56
www.balloons-more.de
ÅBNINGSTIDER: Mandag, onsdag og fredag kl. 13.00-18.00
Tirsdag, torsdag og lørdag kl. 10.00-13.00
Vi modtager dankort

SKANDIC —ALT UNDER ÉT TAG TIL DIN CAMPINGFERIE
ÅBENT HUS
16-17. marts
kl. 10-17
begge dage
Kom og oplev
CARADO VLOW vans
der er kompakte, fleksible og enkle.
Nye HYMER BMC modeller
den nye generation af campere, et samarbejde mellem Mercedes-Benz & HYMER.
OG DE MERE END 100 NYE OG BRUGTE CAMPERE OG CARAVANS PÅ LAGER
SKANDIC
>>Find os i Scandinavian Park<<
SKANDIC & NORDIC REISEMOBILE GmbH
Skandinavien Bogen 4 · DE-24983 Handewitt
Telefon +49 4608 972990 · www.skandic-camping.dk
Salg og service af: HYMER carado Dethleffs Sunlight PÖSSL LMC bürstner Concorde NIESMANN+BISCHOFF