GråstenAvis BovAvis

Tak fordi du handler lokalt

Gråsten - Broager - Sundeved - Padborg - Kruså - Frøslev - Holbøl - Kollund - Kliplev - Felsted - Bovrup - Varnæs

Uge 10 6. marts 2018 10. årgang

Super Brugsen

GRÅSTEN · PADBORG

Delikatessen tilbyder
SMØRREBRØDSFESTIVAL

Smørrebrød
Flere varianter
Frit valg

FREDAGSTILBUD
FRA KL. 10.00

Pr. stk.
20,-

ÅBNINGSTIDER

SuperBrugsen Gråsten Telefon 73 65 26 00
Alle dage kl. 7.00-20.00

SuperBrugsen Padborg Telefon 74 67 31 36
Alle dage kl. 7.00-19.00

RENOVERINGSOPGAVER TIL LAVPRIS

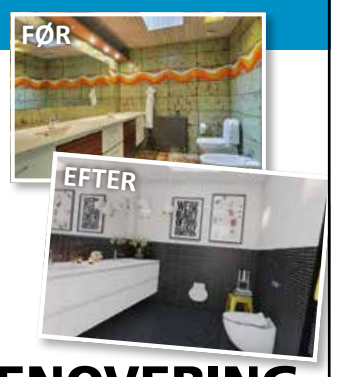

- Fraflytningslejligheder
- Ombygning af badeværelse & køkken
- Maleropgaver
- Brolægning & Ejendomsservice

JYSK RENOVERING

Telefon 50 27 16 00 www.jyskrenovering.dk

GRÅSTEN TAXA
Angelina

VI KØRER OVERALT

ERHVERVSTILBUD

Hamburg Lufthavn.....kr. 1.800,-
Billund Lufthavn.....kr. 1.300,-
København Lufthavn
ekskl. broafgift.....kr. 3.100,-
Århus Lufthavn.....kr. 1.800,-
0-100 km. pr. påbegyndt
km .....kr. 10,-
Over 100 km. efter aftale

TLF. 2254 3474 · GRAASTENTAXA.DK

GULV- & GARDINBUSSEN

Sisseck boligudstyr ApS
Nørregade 37-39 - 6330 Padborg Tlf. 74 67 19 54
Gardiner Tæpper Trægulve Fliser

ØKONOMI- OG SKATTERÅDGIVNING

Både for virksomheder og private
Jeg udfører blandt andet følgende arbejdsopgaver:

- ✔ Gennemgang af regnskaber og balancer i forbindelse med momsindberetning, skattebetaling mv.
- ✔ Opstilling af regnskab og skattepligtig indkomst samt indberetning af selvangivelser til SKAT
- ✔ Optimering af indkomst- og skatteforhold
- ✔ Assistance med bogholderiopgaver
- ✔ Hjælp til forståelse af dine skatteforhold og korrespondance med skattevæsenet

ATrådgivning

Ring og hør hvad jeg kan gøre for dig
Revisor André Tarp · Gråsten · Tlf. 53 82 84 84

Driller PC'en
eller vil du have en ny?

Jeg løser dine tekniske problemer
hurtigt - kompetent - høfligt

AGR Consult
IT salg, service og support
til virksomheder og private

Ring til Allan Greve på 25 46 00 55

KJEMS
ADVOKATFIRMA

Inkasso
Tvangsauktioner
Konkursbegæringer

OBS! Ny adresse: Sundsnæs 2 · Gråsten
kjems.dk · Telefon 7465 1140

N.H. 17 47

Den Gamle Kro

Afhentningstilbud

Hver dag
Stort flot stjerneskud . . . . . kr. 90,-
Schnitzel Wiener art med tilbehør . . . . . kr. 130,-
Stor madpakke . . . . . kr. 55,-
Hver fredag Uspecificeret smørrebrød. . . . . kr. 25,- Pr. stk

Næste dato for Smørrebrødsfestival
fredag den 16. marts kl. 18.30

Slotsgade 6 · 6300 Gråsten · Tlf. 74 65 15 67
mail@1747.dk · www.1747.dk

Egernsund og Kværs El-service
20 40 75 80
ees@egernsund-el.dk

Arkitektfirmaet Tychsen
22 67 48 75
et@arkitekttychsen.dk

Super Brugsen

GRÅSTEN · PADBORG

SLAGTEREN TILBYDER LÆKKER

MENU TO GO

bestående af:

Lækre bøffer,
vælg mellem flere varianter

Lækre salater
vælg mellem flere varianter

Lækre kartofler
flere varianter

Brød
Vin

TILBUD GÆLDER TORSDAG, FREDAG OG LØRDAG

Pr person Kun kr. **100,-**

SLAGTEREN TILBYDER
Friskhakket blandet fars

Pr. kg **49,95**

SLAGTEREN TILBYDER
Gyros

Pr. kg **49,95**

SLAGTEREN TILBYDER
Roastbeef

Pr. 1/2 kg **49,95**

DELIKATESSEN TILBYDER
1/1 Kartoffel-spegepølse fra Als Pølser

Pr. stk. **59,95**

DELIKATESSEN TILBYDER
Frokostplatte

NOK TIL 2 PERSONER

Pr. stk. **69,-**

DELIKATESSEN TILBYDER
Landgangsbrød

m/ 3 slags pålæg & ost

Gerne mod forudbestilling

Pr. stk. **30,-**

TILBUD GÆLDER KUN I GRÅSTEN

TILBUD GÆLDER FREDAG

Løs vægt slik

Pr. 100 g **7,95**

PADBORG

Tapas til 2 personer

inkl 1/2 baguette og rugchips

kr. **195,-**

Nielsens BAGERI

OBS: Torsdag, fredag og lørdage på bestilling!
Tlf. 74 67 33 34

SuperBrugsen Gråsten **Telefon 73 65 26 00**
Åbningstider: Alle dage kl. 7.00-20.00

SuperBrugsen Padborg **Telefon 74 67 31 36**
Åbningstider: Alle dage kl. 7.00-19.00

Blå Cirkel kaffe
500 g

Pr. pk.
24,95

Coop pizza
DYBFROST
Vælg mellem deep pan pepperoni, kebab, skinke & ost, mozzarella eller pepperoni
340-419 g

FRIT VALG

Pr. stk.
10,-

Buko smelteost
vælg mellem reje, skinke, champignon, pepperoni eller bacon
250 g

FRIT VALG

Pr. stk.
8,-

Spangsberg flødeboller
Flere varianter
Frit valg

BEGRÆNSET PARTI

Pr. æske
20,-

Knorr saucer
flere varianter
80-102 g

FRIT VALG

Pr. pk.
10,-

Cheasy skyr
Vælg mellem naturel eller vanilje
1 kg

FRIT VALG

Pr. pk.
19-

FRUGT/GRØNT TILBYDER

Lammefjords-kartofler
Danmark
kl. 1,
1,5 kg.

Pr. pose
12,-

Snackpeber, "Smag forskellen"
Spanien
kl. 1

Pose m/ 2 stk.
12,95

BLOMSTERAFD. TILBYDER

3-grenet chrysanthemum
Gul

Pr. stk
15,-

Begonia
Gul eller orange

Pr. stk.
20,-

Tilbuddene gælder de markerede dage i perioden tirsdag den 6. marts til og med lørdag den 10. marts 2018 eller så længe lager haves. Der tages forbehold for trykfejl.

Kirkesiden for Gråsten, Adsbøl og Kværs kirker

Kirkekontoret Kirkegårdsvej 49, 6300 Gråsten - Tlf. 2080 7170 - Fax 7465 2866 - kirkekontoret@besked.com - Åbningstid mandag til torsdag kl. 10-14

Gudstjenester og andre aktiviteter

Torsdag den 8. marts kl. 19.00 ..... Koncert med Activated i Gråsten Slotskirke
Søndag den 11. marts kl. 9.30 ..... Gudstjeneste i Kværs kirke
Søndag den 11. marts kl. 11.00 ..... Gudstjeneste i Gråsten Slotskirke

Activated i Gråsten Slotskirke

Activated er et coverband fra Aabenraa/Gråsten som spiller populære country, rock og pophits, for det voksne publikum samt unge mennesker der elsker den gode lyd af 70'erne op til 00'erne. Kvalitet er i højsæde med lyd & vokal. Musikken er naturligvis "tilpasset" kirkerummet.
Torsdag den 8. marts kl. 19.00
Billetter sælges: RådhusKiosken, Kirkekontoret eller Bruhns i Ulsnæscentret.

Du kan stadig nå at købe billet!!!!

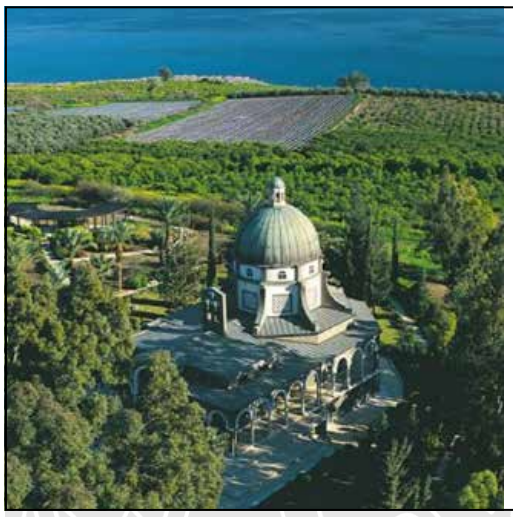

Spændende sognerejse!

Gråsten-Adsbøl menighedsråd arrangerer en sognerejse til Israel og Palæstina fra den 31. oktober til den 5. november 2018.

Se særskilt annonce i næste udgave af Gråsten Avis.

Program kan rekvireres hos formand Helle Blindbæk på hebl@privat.dk eller mobil: 4040 6077 eller på Kirkekontoret.

Se i øvrigt www.graastenadsboelkirker.dk

LEJLIGHED I GRASTEN

Flot lejlighed i 1. række med panoramaudsigt over vandet
Lejligheden fremtræder lys og har overdækket terrasse.
Der er udsigt over vandet fra næsten alle rum.
Der er elevator i bygningen. Indrettet med:entre, åbent køkken i forbindelse med opholdsstue og udgang til terrasse, værelse også med udgang til terrasse, soveværelse m. skabsvæg, badeværelse med hvidevarer, depotrum billig opvarmning, kort afstand til Sønderborg, Flensborg og Aabenraa

Husleje kr. 6.500,- + forbrug.
Ingen husdyr

HENVENDELSE TLF. 20 10 63 63

Det er lykkedes museumsinspektør Mads Mikkel Tørsleff fra Oldemorstoft at redde de gamle Gråstenæbletræer.

Foto Søren Gülck

Ældste Gråstener æbletræ blev reddet

Af Søren Gülck

De ældste Gråsten æbletræer kan føres helt tilbage til 1700-tallet.

De blev indført til slotsbyen af hertugslægten Ahlefeldt, og blev henholdsvis dyrket i slottets orangeri og i en tilstødende æblelund i det område, vi i dag kender som Vandholm.

Enkelte af æbletræerne i æblelunden har overlevet utallige generationer. De gamle træer har fornyet sig selv netop fordi de har ligget. Derfor har æbletræernekunnet slå nye rødder, alt mens den gamle stamme for længst er gået til.

Træerne har ligget delvist beskyttet, indhyllet i brombærkrat og anden bevoksning, hvilket har været medvirkende til at beskytte og støttet grenene.

Træerne er de absolut ældste man kender til, og for at redde de gamle og ældste gener, har man i disse dage klippet podekviste af til opformering.

Såfremt podningen lykkedes, vil den ældste generation af de gamle Gråstenæbletræer være reddet for eftertiden.

Det er museumsinspektør Mads Mikkel Tørsleff fra Museum Oldemorstoft i Bov, der er initiativtager til redningen og opformeringen af den gamle æblesort. ▪

Fødselsdagsfest
& GODE TILBUD
KIG IND OG LAD DIG FRISTE

Mille spisebordsstol
NU 499,-
SPAR 500

Blokhus spisebord
NU 4.999,-
SPAR 4.999

møblér med Hebru

www.hebru.dk · Mandag-Fredag 10-17.30 · Lørdag 10-14 · 1. søndag i mdr. 11-15

Sundsnæs 4
6300 Gråsten

Norgesvej 24
6100 Haderslev

Telefon
7460 8351

Mail
mobler@hebru.dk

Fuldt hus til modeshow hos Bruhns

Af Lene Neumann Jepsen

Det var ikke første gang Gitte Bruhn holdt modeshow for hendes kunder og andre interesserede. Men billetsalget gik så godt, at hun var nødt til at stoppe ved knap 60 solgte billetter.

”Jeg er overvældet over interessen, men jeg vil gerne sikre, at der er en god plads til alle gæster og at alle kan få en god oplevelse” siger Gitte Bruhn.

Catwalk

Og en god oplevelse fik gæsterne, der blev budt velkommen med et glas bobler og luksuschokolade inden showet gik løs. Ligesom der også var sikret, at der var noget for en hver smag. Modellerne til modeshowet bestod af kvinder i alderen fra 30 op til 80 år og forskellige typer kvinder.

”Så har alle mulighed for at spejle sig i vores modeller og kan se at vi har noget i butikken til enhver type”, fortæller Gitte Bruhn.

Imens modellerne gik langs den improviserede catwalk i Bruhns butik i Ulsnæs Centret, forklarede Gitte Bruhn, hvad modellerne havde på og hvordan tøjet ellers kunne sammensættes.

I pausen blev der trukket lod blandt gæsterne. De kunne vinde præmier fra butikken og endda et gavekort på 500kr.

Kathrine Svane Christiansen fra Ullerup havde taget sin mor med ind til modeshowet.

”Det var en super aften, hvor vi fik masser af inspiration til forårets farve- og tøjvalg. Og så var det en hyggelig oplevelse med mange gode grin”, siger Kathrine Svane Christiansen. ▪

Kvinderne så den nye forårskollektion hos Bruhns.
Foto Lene Neumann Jepsen

Sønderhus Ferieboliger
soenderhus.dk
nordhaus.dk

Søger sommerhuse til udlejning

- Lokale
- Professionelle
- Lav provision: 24-32%
- 50% rabat til nye udlejere de første 12 måneder

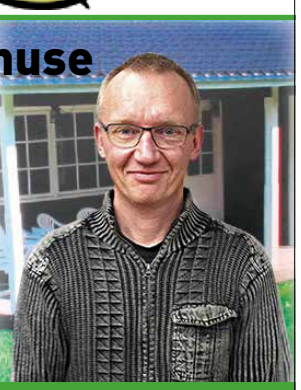

Sønderhus Ferieboliger . Borggade 8.st.tv., 6300 Gråsten
Tlf. 7465 3446 . ferie@soenderhus.dk . www.soenderhus.dk

Gavekort

Køb Gråsten Handelsstandsforenings gavekort hos Flügger Farver og Sönnichsen Ure & Smykker.
De kan indløses hos byens handlende.
Gråsten Handel

Middag for 2
-med udsøgt vin

Oksemørbrad

Smørbagte kartofler m. parmesan

Årstidens grønt

Bearnaise sauce

1 fl Barolo

849,-
For 2 personer

Husk bordbestilling

BENNIKSGAARD HOTEL
★★★★

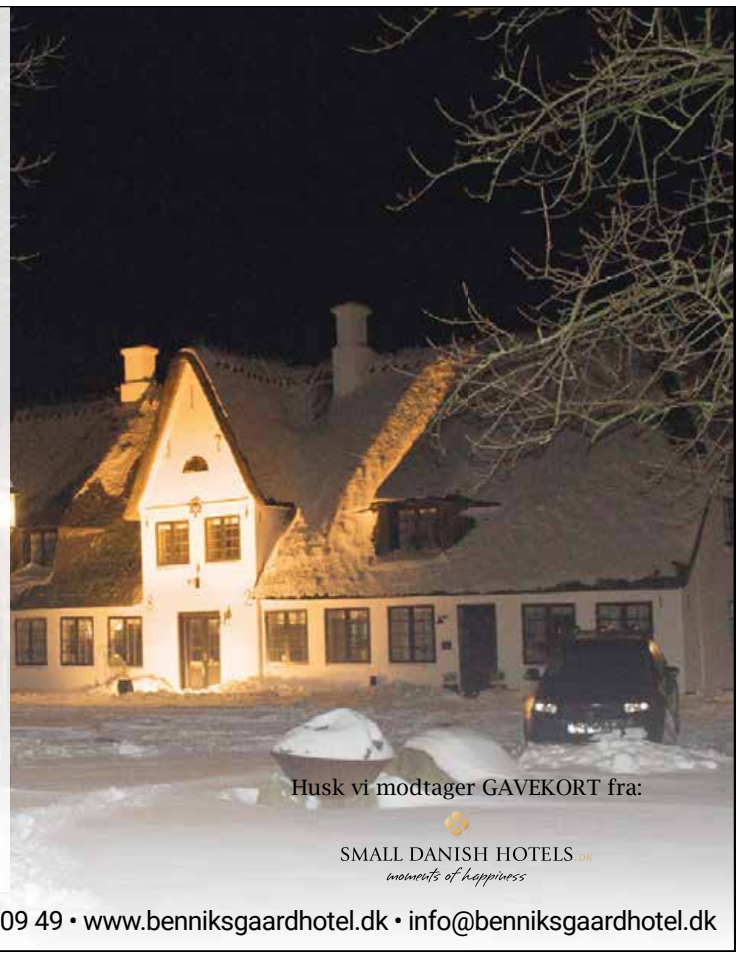

Husk vi modtager GAVEKORT fra:
SMALL DANISH HOTELS.DK
moments of happiness

Sejrsvej 101 • Rinkenæs • 6300 Gråsten • +45 74 65 09 49 • www.benniksgaardhotel.dk • info@benniksgaardhotel.dk

GrastenAvis

Oplag: 16.232 eks. ugentlig
Tryk: OTM Avistryk A/S
Følg os på Facebook

Modtager du ikke ugeavisen senest onsdag senest kl. 21:00.
Kontakt FK Distribution på www.fk.dk/reklamation eller send en mail til kvalitetvest@fk.dk, ellers ring til FK Distribution på tlf.: 7010 4000 mandag til torsdag fra kl. 08:30-16:00 og fredag 08:30-14:30.

Kontor: Slotsgade 1, 6300 Gråsten
Åbningstider: Tirsdag kl. 10-12, onsdag kl. 13-15
Fredag kl. 13-15 eller efter aftale

www.graastenavis.dk
redaktion@graastenavis.dk
annonce@graastenavis.dk

Ansv. redaktør
Gunnar Hattesen
Højmark 5, Rinkenæs
6300 Gråsten
Telefon 21 16 06 83
redaktion@graastenavis.dk

Mediechef
Ingrid Skovbo Johannsen
Telefon 21 19 02 80
isj@graastenavis.dk

Kommunikations-konsulent
Lene Neumann Jepsen
Telefon 31 17 05 27
lnj@graastenavis.dk

Mediekonsulent
Claus Frederiksen
Telefon 23 23 73 37
clf@graastenavis.dk

Reporter
Signe Svane Kryger
Telefon 2972 4454
ssk@graastenavis.dk

Grafisk arbejde
Graphos Grafisk Industrial Produktion
www.graphos.dk
Hans-Ole Nielsen
Telefon 36 95 99 36
graasten-avis@graphos.dk

Fotograf
Jimmy Christensen
Telefon 29 25 95 50

Fotograf
Søren Gülck
Telefon 23 80 12 54
gulck@graastenavis.dk

Fotograf
Tove Hansen
Telefon
40 63 36 24

Bogholder
Jette Nørlund Pedersen
Telefon 51 51 94 13
bogholder@graastenavis.dk

Adm. medarbejder
Bettina A. Jessen
Telefon 61 44 07 80
baj@graastenavis.dk

Reporter
Pia Koch Johannsen
Telefon 24 64 35 01

Gråsten Fjerkræ
- en bid bedre!

SPAR 40,-

Smagfulde og saftige kyllingefileter.

12 stk.

kr. 200,-

Flere varianter

Lækre og sprøde snackpølser.

Pr. pk.

kr. 20,-

Tilbud uge 10 - fra tirsdag d. 6/3 til og med lørdag d. 10/3

Find os på: Her kan betales med: MobilePay

Gråsten Fjerkræ Gårdbutik
Kværsgade 18, Kværs • 6300 Gråsten
Åbent: Tirs. - Fre. kl. 11-17 • Lør. kl. 10-13
Lukket: Søn. - man. • Tlf. 74 65 90 71

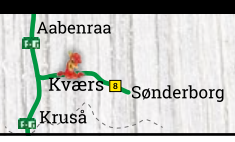

Priserne er frosset i bund

Tøm butikken for alt vintertøj og fodtøj

÷70%

50% på resten af butikken

Stort udvalg mange kvalitetsvarer

Alle varer ÷70% er mærket.
Forbehold: Gælder ikke i forvejen nedsatte varer. Rabatten fratrækkes ved kassen

Personlig vejledning og service

Butik M

v/ BMoutlet • Borggade 4
6300 Gråsten • 74 65 46 00

KVALITET BETALER SIG

ÅBNINGSTIDER

MAN – TORS	10.00 – 17.30
FREDAG	10.00 – 17.30
LØRDAG	10.00 – 13.00

Marts aktiviteter

På ENJOY RESORTS MARINA FISKENÆS er der noget at komme efter for alle. Her finder du forkælelse til både krop og sjæl med mange aktiviteter. F.eks. badeland, wellness, spa og restaurant.

Der er altid en anledning....

Hver onsdag
SPIS HVAD DU KAN...
I RESTAURANT FISKENÆS
kl. 18:00-20:00
99 DKK
• 7/3 Flæskesteg
• 14/3 Stegt/Paneret Flæsk

Hver søndag
BRUNCH & WELLNESS
Start dagen med en lækker brunch kl. 9:00-11:00 og efterfølgende wellness
269 DKK
inkl. brunch, entré til wellness, badekåbe, tøfler og saltpeeling

Hver dag
MÅNEDS TILBUD
I WELLNESS
Hot Stone massage (50 min)
585 DKK
inkl. entré til wellness, badekåbe og tøfler

Hver onsdag og fredag
VELVÆRE AFTEN
I WELLNESS KL. 18:00-22:30
Fra **279** DKK
inkl. entré til wellness, lækker let buffet, badekåbe og tøfler

enjoy RESORTS marina fiskenæs

Fiskenæsvej 2, 6300 Gråsten • Tlf. +45 7365 0033

www.enjoyresorts.dk

Efter opsamling kører vi til Hou, hvor vi tager med færgen til Samsø. Om bord nyder vi en lækker 2-retters menu.

Vi oplever nogle af øens væsentligste seværdigheder.

Under busturen rundt på Samsø vil den lokale guide fortælle en masse om øens historie og dens historie.

På øen ligger en perlerække af 22 hyggelige landsbyer med hvert sit særpræg og charme.

Vi kommer naturligvis til Nordby, som er en rigtig hyggelig lille by med sine små, snørklede gader, charmerende gamle huse og bedårende gadekær

Forventet hjemkomst ved 22-tiden.

Pris kr. 695,-

Inkluderet: Bus, rundstykke og kaffe, færgeoverfart, 2-retters middag, lokal guide, eftermiddagskaffe og kage.

AFGANG

Kirketorvet i Sønderborg	kl. 8.15
Nybøl Kirke	kl. 8.30
Broager Kirke	kl. 8.35
Elektrikeren Egernsund	kl. 8.40
Ahlmannsparken Gråsten	kl. 8.45
Bageren Rinkenæs	kl. 8.55
Annies Kiosk, Sønderhav	kl. 9.00
Bindzus, Kollund	kl. 9.05
Kruså Bankocenter	kl. 9.10
Bov Kirke	kl. 9.15
Circle K, Padborg	kl. 9.20

Tilmelding til Gråsten Avis/Bov Avis på tlf. 2116 0683 rejser@graastenavis.dk

GrastenAvis BovAvis Gråsten Rejser

Skuespilleren Lars Thiesgaard læste nogle af Prins Henriks digte op på dansk. Foto Søren Gülck

200 mennesker mindedes Prins Henrik

Af Gunnar Hattesen

Bon voyage. Gråsten tog søndag afsked med Prins Henrik i Gråsten Slotskirke.

Sognepræst Hanne Beierholm Christensen tog i sin prædiken udgangspunkt i det romerske udtryk "Memento mori" - Husk du skal dø.

Hun nævnte, at Prins Henrik var afklaret med døden.

"Han tænkte på den hver dag, har han sagt - ikke som en trussel eller noget, man skal frygte, men i accept af, det er noget, der hører til", sagde Hanne Beierholm Christensen i sin meget personlige og bevægende prædiken.

Skuespiller Lars Thiesgaard læste Prins Henriks digte op på dansk.

Formand for Gråsten-Adsbøl Menighedsråd, Helle Blindbæk, var glad for den store opbakning til mindegudstjenesten. ▪

Vi søger en engageret deltids kollega på deltid, der har lyst til at medvirke til at præge dagsordenen og udviklingen i vores lille arbejdsomme team. Vi bliver motiveret af kontakten og samværet med unge mennesker og det er et must, at du har det på samme måde.

Du er positiv og det ligger dig på sinde at yde en top service for vores kunder – de unge kollegianere.

Da vi er et internationalt fællesskab, er det en nødvendighed, at du kan kommunikere på engelsk.

Har ovenstående vakt din interesse, så kontakt venligst kollegiechef Niels Møller, Kollegiernes Kontor, Skovvej 20, 6400 Sønderborg for yderligere informationer.

Telefon +45 74 18 73 21 Mail niels@k64.dk.

Vi glæder os til at høre fra dig og snakke nærmere om, hvordan du kan bidrage til vores team.

KOLLEGIERNES KONTOR SØNDERBORG
Skovvej 20 · 6400 Sønderborg

I 2018 er det 50 år siden, at publikum for første gang kunne stifte bekendtskab med Danmarks mest folkekære forbryderbande; Olsen Banden. Vi besøger den eksklusive Olsen Banden særudstilling på Nordisk Films Scene 4 i København - scenen hvor de fleste af Olsen Banden-filmene blev indspillet. Vi ser kulisser fra filmene, som blandt andet bunkeren fra Jylland, Yvonnes hyggelige stue og Hallandsens pompøse kontor.

Efter opsamling kører vi over Lillebæltsbroen og Storebæltsbroen til Sorø, hvor vi spiser middagsmad på Støvlet Katrine. Derefter kører vi til København, hvor vi får en guided rundvisning i nogle af de mest ikoniske og mindeværdige Olsen Banden-scener.

Kaffen indtager vi på Svogerslev Kro, og derefter ser vi Roskilde Domkirke, hvor de fleste danske konger ligger begravet.

Pris kr. 695,- som incl. bus, rundstykke, middagsmad, entre og guide på Nordisk Films studier, kaffe og besøg i Roskilde Domkirke.

Særudstilling

Lørdag den 7. april

OPSAMLINGSSTEDER

Kirketorvet, Sønderborg	7.30
Nybøl Kirke	7.45
Broager Kirke	7.50
Egernsund Elektriker	7.55
Ahlmannsparken Gråsten	8.00
Rinkenæs Bager	8.10
Annies Kiosk, Sønderhav	8.15
Elektrikeren, Kollund	8.20
Kruså Bankocenter	8.25
Bov Kirke	8.30
Cirkel K, Padborg	8.35
Dagli' Brugsen, Kliplev	8.50

GrastenAvis BovAvis Gråsten Rejser

Tilmelding på tlf. 2116 0683.

Knud Erik Heissel har atter overtaget dagrenovationen i Sønderborg Kommune.

Foto Søren Gülck

K. E. Heissel fjerner atter skraldet i Sønderborg Kommune

Af Søren Gülck

De nuværende skraldemænd fortsætter arbejdet, selv om Sønderborg Kommunes renovation er blevet overtaget af K. E. Heissel i Gråsten.

Efter fem års pause er vognmand Knud Erik Heissel igen tilbage for at udføre dagrenovationen i hele kommunen.

Knud Erik Heissel har siden 1981 varetaget dagrenovationen i området, men tabte opgaven under en licitation i 2012 licensen til Meldgaard i Aabenraa.

"Efter en ny udbudsrunde gældende for fem år er vi igen tilbage. Det betyder, at vi nu kører dagrenovationen i Tønder og Sønderborg Kommune, og er igen den største aktør i Sønderjylland", siger en tilfreds Knud Erik Heissel, som er glad for at kunne begynde opgaven med folk med lokalkendskab.

"Vi har kunnet sige velkommen til en række nyde medarbejdere. Derudover er medarbejdere, der i mellemtiden har arbejdet med affaldssortering, igen kommet på hjul", fortæller Knud Erik Heissel, der har opbygget en ny flåde på 24 lastbiler, der er bemandet med 58 medarbejdere. ▪

BYGMA
BYGGECENTER
Mandag til fredag: 7:00-17:30 / Lørdag: 9:00-13:00

Vinduer der
Holder på varmen

Skift til Rationel vinduer. Med nye Rationel vinduer kan du nyde de kolde vinterdage i dit varme hjem.

Du opnår følgende fordele med nye vinduer:

1. Reducering af din varmeregning
2. Ingen trækgener
3. Maximalt lysindfald

Gå ned i din lokale Bygma of få hjælp til dit vindueskøb.
Du kan læse meget mere om vores produkter på rationel.dk

rationel®

BACK TO THE ROOTS
MUSIKFESTIVAL

16. – 18. MARTS

BENNIKSGAARD ANNEKS
(den gamle ungdomsskole)
Sejrsvej 100 Rinkenæs

PROGRAM

SALEN FREDAG
15:30 Dørene åbnes
16:00 Skolekoncert med RayRay, Green Forest Pipe Band og børn fra Rinkenæs Skole
(Fri entré for alle til skolekoncerten og åbningstalen)
17:00 Åbningstale ved Borgmester Erik Lauritzen
(Ønsker man at blive efter åbningskoncert og tale, kræver det billet til festivalen)
18:00 Heartlands **(DK/CH/ISL)**
19:40 Drones & Bellows **(D/DK/SCO)**
21:30 Neanders **(DK)**
23:30 Zerox Band **(DK)**

CAFÉEN FREDAG
17:20 Lady of the House **(DK)**
18:40 Nigel Ray Beck **(UK)**
20:30 ESSEKvartet **(DK)**
22:30 Christian Gleesborg **(DK)**
00:00 En overraskelse

RAMBLAEN FREDAG
17:15 Speakers- & Buskers Corner
(Se plan over musik og indslag på festivaldagen i Rambla området i Teatersalen)
17:15 Den Røde Stol – Festivalens hyggelige Video Voxpop
– sig din mening eller send en hilsen.
17:15 I løbet af dagen vil der blive skabt Back to the Roots kunstværker i Living Art området på scenen i Ramblaen. Der vil være forskellige boder med lokale producenter, og i merchandisestanden kan man møde de optrædende og købe deres CD'er

BENNIKSGAARD ANNEKS LØRDAG
10:00 Guitar workshop med Perry Stenbäck**(S)**. Har man armbånd til festivalen (gæster, musikere, frivillige) har fri adgang til guitarworkshoppen. Hvis ikke, koster det 100 kr. pr. deltager.

SALEN LØRDAG
12:00 Ewan Macintyre Band **(CAN/SCO)**
14:00 Singers in the Round **(Forskellige optrædende)**
16:00 Kalüün **(D)**
18:00 Downtown Dynt **(DK/IRL)**
20:00 Tom Brakl & Friends **(UK/IRL/CAN/SCO/DK/S)**
22:00 The Raggedy Anns **(DK)**
00:00 The Great Malarkey **(UK)**

CAFÉEN LØRDAG
11:00 Ben Turner **(IRL)**
13:10 Virgo Son **(DK)**
15:10 Tullamore Tales **(DK)**
17:10 Michaut/Perkins **(US/F)**
19:10 Ronald Mossom Band m. Perry Stenbäck **(DK/S)**
21:10 Urt **(DK)**
23:10 Benjamin Aggerbæk **(DK)**

RAMBLAEN LØRDAG
11:00 Lemvig Sea Shanty kor **(DK)**
11.00 Green Forest Pipe Band **(SCO/DK)**
11:00 Speakers- & Buskers Corner
11:00 Den Røde Stol – Festivalens hyggelige Video Voxpop
– sig din mening eller send en hilsen.
11:00 I løbet af dagen vil der blive skabt Back to the Roots kunstværker i Living Art området på scenen i Ramblaen. Der vil være forskellige boder med lokale producenter, og i merchandisestanden kan man møde de optrædende og købe deres CD'er
23:10 "Grænseland" **(Allan Davies Madsen & Søren Kruse)** – Spoken Word

SALEN SØNDAG
11:00 Årets Back to the Roots Kunstværk offentliggøres
11:10 Rinkenæs Brassband **(DK)**
11:50 Stephan Kleinschmidt åbner kaffebordet
12:00 Det store Back to the Roots Kagebord
12:10 Mark & Christoffer **(DK)**
13:00 De Nord-Alsiske Spillemænd **(DK)**
13:45 Auktion på Back to the Roots Kunstværkerne. Auktionarius: Stephan Kleinschmidt
14:10 Mark & Christoffer **(DK)**
14:50 Green Forest Pipe Band **(SCO/DK)**
15:00 Afslutningstale

Benniksgaard hotel står for salg af frokost og aftenmenu m.m.

Partoutbillet til alle dage kr. 595,- plus gebyr
Fredagsbillet kr. 295,- plus gebyr – lørdagsbillet kr. 395,- plus gebyr.

Billetsalg på www.billetten.dk og i døren. Se også www.bttr.dk

Back to the Roots – en musikfestival i Rinkenæs

Af Søren Thygesen Kristensen

I 2016 fik de to brødre Thomas Eoin og Brian O'Driscoll fra Skelde idéen til at lave en musikfestival.

En festival som skulle præsentere såkaldt roots musik, og som skulle ligge på den jyske side af Alssund. Cirka 70 frivillige blandt brødrenes netværk blev samlet, og så gik man ellers i gang med forberedelserne.

Kun få af de medvirkende havde tidligere prøvet at stable en festival på benene fra bunden; men med alles forskellige kompetencer og en fantastisk støtte fra især Bent Jensens fra Linak og Mads Friis fra Benniksgaard lykkedes det at afholde den første Back to the Roots festival på den gamle ungdomsskole i Rinkenæs, nu Benniksgaard Anneks, i marts 2017. Endda med borgmester Erik Lauritzen til at holde åbningstalen.

Stort musikprogram

Selv om al begyndelse er svær, så havde de frivillige fået så meget blod på tanden, at man i sommeren 2017 begyndte at forberede endnu en festival til afholdelse fra d. 16. til d.18. marts 2018 samme sted.

Der vil ikke kun blive præsenteret musik; men også afholdt guitarworkshop under ledelse af den svenske multimusiker Perry Stenbäck, fremvist lokalt producerede fødevarer, som man kan købe og malet kunstværker her og nu på stedet, der vil blive afholdt auktion over søndag med Stephan Kleinschmidt som auktionarius.

På det musikalske område er festivalen delt tematisk op hver dag.

"Festlig fredag" indledes med en helt speciel gratis koncert, hvor eleverne fra Rinkenæs Skole vil synge under ledelse af københavnske RayRay samt åbningstale afholdt af borgmester Erik Lauritzen. Derefter er der lagt op til, at gæsterne ikke kun skal lytte til musikken – men også danse. De lokale bands Neanders og Zerox vil med henholdsvis funky New Orleans jazz og 1960'er inspireret soul musik uden tvivl anspore til det.

St. Patricks Day

Lørdag er St. Patrick's Day i Irland, så det vil musikken bære præg af. Lige fra bandet Kalüün fra Føhr, der synger på frisisk, til de forrygende og fandenivoldske The Great Malarkey fra London, der har et uovertruffent sceneshow. Og der vil selvfølgelig være irsk Guinness øl i hanerne.

Sønderjysk dag

Søndag er sønderjysk dag, hvor blandt andre Mark & Christoffer, Rinkenæs Brass Band og De Nordalsiske spillemænd vil underholde – og der vil være Back to the Roots kaffebord.

Check både hjemmesiden www.bttr.dk og Back to the Roots på Facebook for yderligere og mere detaljerde oplysninger.

Benniksgaard Hotel vil under hele festivalen stå for både frokoster og aftenmenuer, som kan købes til fornuftige priser. ▪

Erik Lauritzen åbner festivalen. Arkivfoto

ÅBNINGSTIDER I UGE 11

Mandag . . . . . .kl. 8.00 - 13.00
Tirsdag . . . . . .kl. 8.00 - 13.00
Onsdag. . . . . .kl. 8.00 - 13.00
Torsdag . . . . . .kl. 8.00 - 13.00
Fredag. . . . . .kl. 8.00 - 13.00

Kun med tidsbestilling

SALON M

Ulsnæscentret Gråsten · Tlf. 74 65 21 11

16.-18. MARTS
ROOTS, FOOD & LOVE

THE GREAT MALARKEY(UK) · THE RAGGEDY ANNS(DK) · NEANDERS(DK)
DRONES & BELLOWS(D/DK/SCO) · ZEROX BAND(DK) · KALÜÜN(D)
SINGERS IN THE ROUND(VAR) · URT(DK) · DOWNTOWN DYNT(DK/IRL)
TOM BRAKL & FRIENDS(UK/IRL/CAN/SCO/DK/F) · NIGEL RAY BECK(UK)
RONALD MOSSOM BAND(DK) · ESSEKVARTET(DK) · CHRISTIAN GLEESBORG(DK)
RINKENÆS BRASSBAND(DK) · TULLAMORE TALES(DK) · BEN TURNER(IRL)
HEARTLANDS(DK/CH/ISL) · VIRGO SON(DK) · MICHAUT/PERKINS(US/F)
MARK & CHRISTOFFER(DK) · DE NORD-ALSISKE SPILLEMÆND(DK)
LADY OF THE HOUSE(DK) · EWAN MACINTYRE BAND(CAN/SCO)
BENJAMIN AGGERBÆK(DK) · GREEN FOREST PIPE BAND(DK/SCO)
GRÆNSELAND(DK) · LEMVIG SEA SHANTY KOR(DK) RAYRAY(DK)
MEAN OLD MEN(DK) · PERRY STENBÄCK(S)

WWW.BILLETTEN.DK

BACK TO THE ROOTS FESTIVAL · WWW.BTTR.DK
SEJRSVEJ 100 RINKENÆS 6300 GRÅSTEN

LINAK WE IMPROVE YOUR LIFE · toptrykgrafisk · Sønderjysk forsikring · ABENA

DIN LOKALE HÅNDVÆRKER

GrastenAvis

AutoMester
Gisselmann Køb / Salg Service
Værksted

Hvis din bil kunne vælge

Reparation og service af alle bilmærker

Kioskvarer og gaveartikler mv.

Gisselmann
Kongevej 86, Gråsten · 74 65 01 70
Dit værksted og servicebutik på vejen

Quorp's Busser ApS

tilbyder kørsel med busser fra 19 til 55 personer i både ind- og udland, samt kørsel med liftbusser. Vi har busser både med køkken, toilet, klimaanlæg. Kontakt os for at få et godt tilbud på rejser, udflugter osv.

"Hvorfor bruge Deres fusser når De kan køre med Quorps Busser"

Quorp's Busser ApS
Stenvej 15, Rinkenæs 6300 Gråsten
Telefon +45 74 65 08 50
www.quorpsbusser.dk · mail@quorpsbusser.dk
Rejsegarantifonden nr. 2799

APOS
Andr. Petersen & Søn ApS
Planetvej 2 • 6300 Gråsten
Tlf. 7465 2416 - Bil. 4019 2416
www.apos-eftf.dk
Bygningskonstruktør, murermester og aut. kloakmester
Vi udfører opgaver i totalenterprise med; murer, tømrer, snedker, el, vvs og maler.
Ingen opgave er for lille.
byg garanti www.byggaranti.dk
Energivejlederen

GASSERVICE – BLIKKENSLAGER VENTILATION – SMEDEARBEJDE – VAND – VARME – ENERGIRÅDGIVNING

Autoriseret installatør

Regnar Pedersen • Autoriseret VVS-installatør
Sundsnæs 21 • DK-6300 Gråsten • **Telefon 7465 1865**
Mobil 2028 0865 • Fax. 7465 1067 • Mail: r.pedersen-vvs@mail.tele.dk

Aut. Installatør R.Pedersen VVS ApS
ANNO 1936-2011 75

Gråsten Murerforretning ApS
v. Lars Festersen
Tlf. 23 71 58 59
Dyrehegnet 14
6300 Gråsten
post@graasten-murerforretning.dk

VB
Egernsund Malerforretning
v/Verner Bentzen
Fjordvej 13, 6320 Egernsund
Telefon 74 44 09 36 - Biltelefon 3074 6946

Find din håndværker her
GrastenAvis

LARS JUSTESEN TRANSPORT

Tlf: 22 30 05 05
Alle former for transport udføres

Gråsten Entreprenør & Vognmand
Ulsnæs 21 | 6300 Gråsten | www.gev-aps.dk
Claus: 2019 8158 | Kjeld: 2019 8159 | Tlf: 7465 1651
INGEN OPGAVE ER FOR STOR, EJ HELLER FOR LILLE

Gråsten EL Service
Aut. El-installatør og Stærkstrømstekniker
Flemming-Mikael Jensen
Vandtårnsvej 15
6300 Gråsten
Tlf. 74 65 40 60
Bil. 51 26 65 99
www.graasten-el-service.dk info@graasten-el-service.dk

Gråsten Vinduespolering og Rengøring
kommer også i Padborg og Tinglev
Tlf. 74 65 09 16

Hans Henrik Fischer

- Erhvervsret
- Kontrakter herunder internationale kontrakter
- Strategisk rådgivning
- Bestyrelsesarbejde
- Klyngespecialist
- Ejendomsoverdragelse
- Strafferetsager
- Bobehandling
- Procedure

Niels Erik Nielsen

Fischer ADVOKATFIRMA
Ringgade 3 - 6300 Gråsten
Telefon 7463 0800
www.fischer-advokatfirma.com

• Ombygning • Renovering • Totalenterprise

Aksel Tang tømrer/snedker
Vi bygger på tillid og godt håndværk
Tlf. 7447 4262
akseltang@mail.dk

BENT CHRISTENSEN
• Tlf. 29 16 61 03
• bent@bcts.dk • www.bcts.dk

Tlf. 7447 4262 - Sjællandsgade 16 - 6400 SØNDERBORG
dansk byggeri · byg garanti www.byggaranti.dk · Energivejlederen

Tak fordi du handler lokalt
GrastenAvis

ALT UNDER ET TAG

Gråsten Maskinudlejning

WEEKENDLEJE ÷50% på dag nr. 2

GKV AUTO
Service og reparation af alle bilmærker

Gratis lånebil

KIRKEGÅRDSVEJ 29 · 6300 GRÅSTEN · TLF. 74 65 10 68
www.grmu.dk www.gkv-auto.dk

Gråsten el teknik
-stærkt strømførende!
www.el-teknik.dk

- ✔ El-installation
- ✔ Belysning
- ✔ Industriservice
- ✔ EDB-installation
- ✔ Sikringsanlæg

André Andersen
Mobil 21 55 64 72

Per Krogh
Mobil 21 43 00 14

Bomhusvej 13A 6300 Gråsten · Tlf. 21 55 64 70

SengeSpecialisten®

BEDRE SENG, BEDRE DIG

SENGESPECIALISTEN SØNDERBORG | Grundtvigsallé 175 | 6400 Sønderborg | Telefon 86 72 60 89

ÅBNINGSTIDER: Mandag-torsdag 10.00-17.30 | Fredag 10.00-18.00 | Lørdag 10.00-16.00 | Søndag 11.00-16.00

envision | Der tages forbehold for svigtende leverancer, udsolgte varer, afgiftsforhøjelser, devaluering samt trykfejl.

KVINDEMESSE 2018

Torsdag den 15. marts kl. 19.00 – 22.00
Ahlmannsparken i Gråsten

Gråsten Handel

Padborg Shopping

Jeg lever det liv
jeg elsker
– gør du?

Frygter du for din sundhed?

Mød mig på kvindemessen i Gråsten og få den bedste hjælp ... en smart start!

Drømmene blir til virkelighed
Optimism 2day
Majlinda Genèe Schmidt
Personlig health mentor og livscoach
Tlf. 53 80 02 59
www.optimismtoday.info

LIGE NU

SOMMER NYHEDER

Vi fører hele sortimentet fra SANDNES GARN

Altid mindst 15 kvaliteter på lager

Garn og tøjbutikken med det store udvalg

Garn & Tøj

ULSNÆS CENTRET · Tlf. 74 65 43 44

Gråsten blomster
Sundsnæs 17A - 6300 Gråsten
Telefon 74 65 03 03
Bestil fra vores butik, interflora.dk
eller via mobilen. Vi sender over hele landet

BLOMSTER · CHOKOLADE · VIN, ØL & SPIRITUS · GAVER

Kom ind og få en brillesnak på Kvindemessen

LIGE NU!

2 for 1*

på massevis af mærkevarestel

Køb en brille og få en ekstra brille med i prisen.

PROFIL OPTIK
BY SYNSAM

*Ved køb af en komplet brille, får du en ekstra brille i din styrke (det billigste par) med i prisen. Tilbuddet gælder t.o.m. 20. marts 2018 og kan ikke kombineres med Lifestyle Abonnement, andre tilbud og organiserede rabatter.

PROFIL OPTIK GRÅSTEN
Slotsgade 4 · 6300 Gråsten · Tlf. 7465 2516
WWW.PROFILOPTIK.DK

BESØG OS PÅ KVINDEMESSEN

møblér med Hebru

www.hebru.dk · Mandag-Fredag 10-17.30 · Lørdag 10-14 · 1. søndag i mdr. 11-15

Sundsnæs 4
6300 Gråsten

Norgesvej 24
6100 Haderslev

Telefon
7460 8351

Mail
mobler@hebru.dk

MØD OS PÅ KVINDEMESSEN

apotek
GRÅSTEN APOTEK
Sundsnæs 13 · Tlf. 74651020

Mød os på kvindemessen

RÅDHUS KIOSKEN
Torvet 9 · Gråsten · Tlf. 61 60 74 00
Den Gamle Kro
HOTEL EGELY

Vi deltager på kvindemessen

Kig forbi vores stand på kvindemessen, hvor du får inspiration til selvforkælelse - eller inspiration til to-somhed med kæresten eller veninden. Vi har også gode tilbud med på produkter og behandlinger. Og så kan du prøve en behagelig håndmassage...

enjoy RESORTS marina fiskenæs

Book behandlinger eller tilmed dig Velværeaftener på tlf. 7365 0033

• Fiskenæsvej 2, 6300 Gråsten • www.enjoyresorts.dk •

Vi deltager i kvindemessen med
Masser af forårsnyheder
i smart modetøj

Kom og se de flotte varer!

2dreams
v/ Jonna & Jane

Åbningtider
Mandag-torsdag 10-17.30 Fredag 10-18 · Lørdag 10-13
Nygade 11, 6300 Gråsten · Tlf. 5151 3678
Vi modtager Mobilepay og kontanter

MØD OS PÅ MESSEN
hvor vi præsenterer smykker fra
BLOSSOM
COPENHAGEN
DANISH JEWELS DESIGN

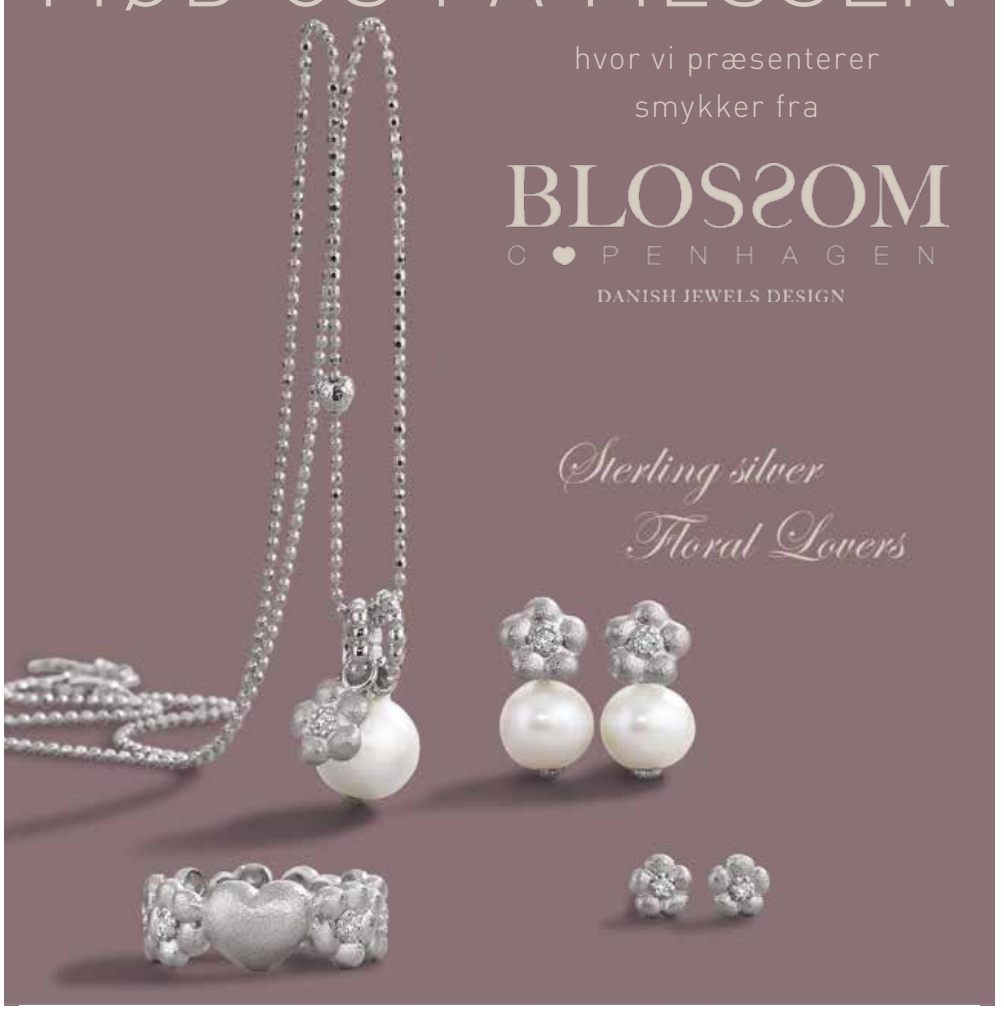

Salon Sanne
Hår · Mode · Hudpleje

Mød os på KVINDEMESSEN

Se vort udvalg af Aloe Vera

÷10 % på alt
KUN denne aften

Nygade 9, Gråsten · Telefon 7465 0670 · www.salon-sanne.dk

Gråsten
Dit øgenlille kongerige

Sönnichsen
ure & smykker
Slotsgade 7, Gråsten • tlf. 61 38 86 34
mail: satosi@bbsyd.dk • Sönnichsen Ure & Smykker

Husets Frisør sender hele holdet til Düsseldorf

Af Lene Neumann Jepsen

Karina Hansen tager alle fem medarbejdere fra Husets Frisør med til Top Hair messe i Düsseldorf i denne uge.

Sammen med udstillere og gæster fra hele verden skal holdet bag Husets Frisør blive klogere på nye tekniker og suge viden til sig indenfor hår, beauty og make-up.

”Vi deltager alle i forskellige workshops og kurser i løbet af dagene. Når vi så kommer hjem, holder vi kurser for hinanden. På den måde får alle det bedste ud af vores tur”, fortæller Karina Hansen.

Når holdet er tilbage i Gråsten står det på forberedelse af Kvindemessen.

Karina Hansen vil dog ikke røbe, hvad man kan opleve på deres stand i Ahlmannsparken torsdag den 15. marts.

”Man kan prøve noget forskelligt hos os og vi har nyheder med fra vores mærker. Men de nærmere detaljer skal være en overraskelse for gæsterne”, siger Karina Hansen, der glæder sig sammen med hendes fem medarbejdere at hilse på alle omegnens kvinder til Kvindemessen. ▪

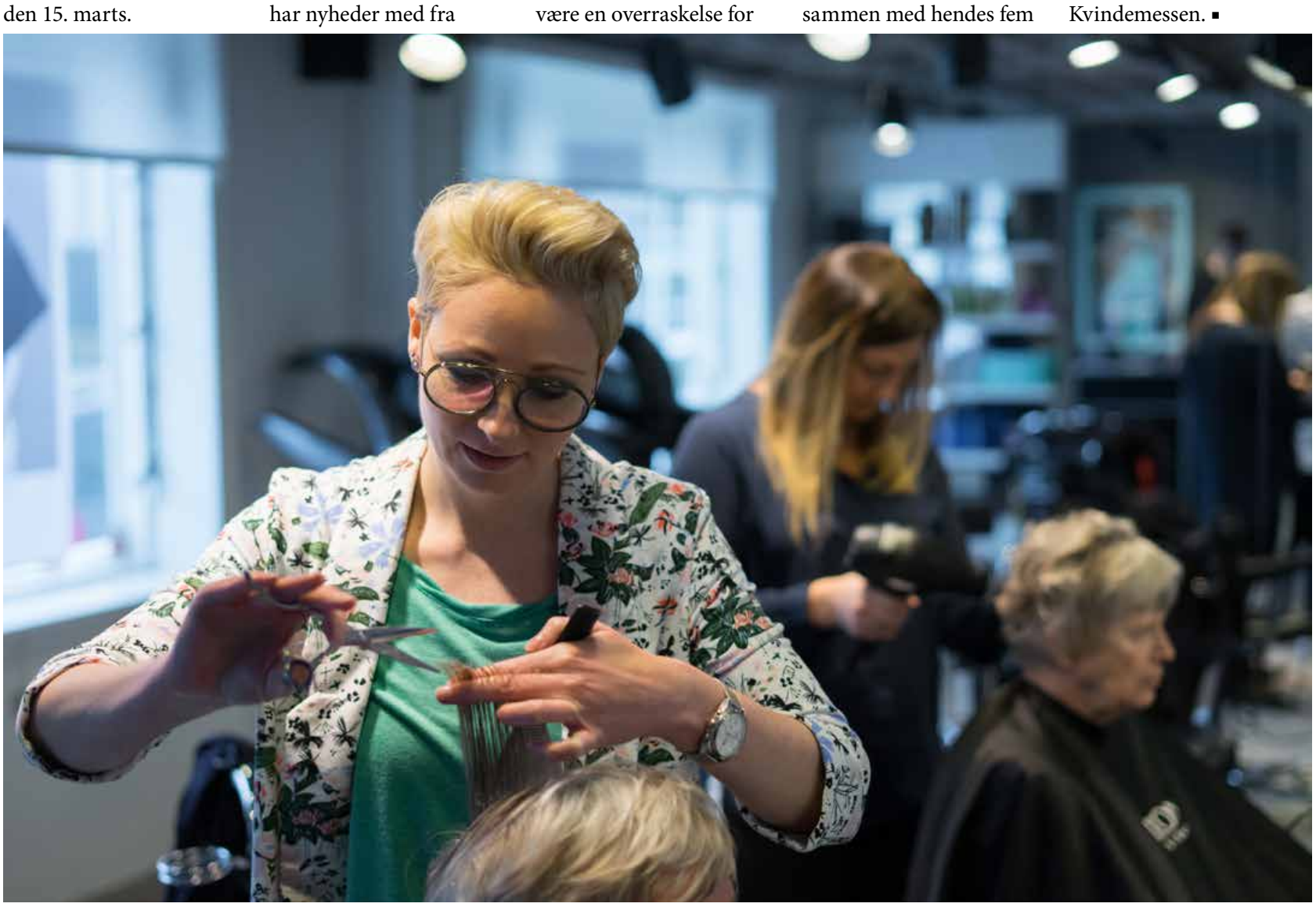

Karina Hansen glæder sig til at lære nye teknikker hun kan tage med hjem til kunderne.

Foto Lene Neumann Jepsen

KVINDEMESSE 2018

Torsdag den 15. marts
kl. 19.00 – 22.00
Ahlmannsparken i Gråsten

Billetter á 150,- købes hos:
Bageriet Kock - Matas - Bruhns og Møblér med Hebru samt Rie Meyer

Mød vores udstillere:
2dreams · Brudekjoler Laila Helt · Rie Meyer · Den Gamle Kro & Rådhuskiosken · Imerco Gråsten & Padborg · Bruhns · Gråsten Ringriderforening · Fri BikeShop · Flügger Farver · Garn & Tøj · Gråsten Apotek · Din Hørespecialist · Hebru · Husets Frisør · Bageriet Kock · Enjoy Resorts Marina Fiskenæs· Garagen frisør · Gråsten Blomster · Matas · Profil Optik · Salon Sanne · Pink Cup | Støt Brysterne · Super Brugsen Gråsten · Sönnichsen Ure · Den Gamle Skomager · Optimism2Day · Tanja D Skønhedspleje · Ahlmannsparkens cafeteria · Natur-klinikken

Konferencier
Natasja Crone

GråstenHandel

Padborg Shopping

Apoteket kan meget mere end medicin

Af Lene Neumann Jepsen

Når man går ind i Gråsten Apotek, er hylderne fyldt med meget mere end piller og plastre.

Britt Bentzen er uddannet pharmakonom, men sælger også anden medicin på Gråsten Apotek.

"Et apotek har meget mere at byde på i dag" siger Britt Bentzen og peger på reolerne fyldt med hudplejeprodukter. Der er både apotekets eget mærke, men også mere kendte mærker i hylderne.

Britt Bentzen og Camilla fra Gråsten Apotek med apotekets store udvalg i hudplejeprodukter.

Foto Lene Neumann Jepsen

Netop nogle af hudplejeprodukterne tager Britt Bentzen med på Kvindemessen torsdag den 15. marts i Ahlmannsparken.

"Vi har et sortiment af Vichy's luksuriøse produkter med. Der er noget til alle hudtyper til både kroppen og ansigtet." fortæller Britt Bentzen, der sammen med Sarah Andresen, pharmaokonomelev, vil være at finde på Apotekets stand på Kvindemessen.

"Vi har god erfaring med Kvindemessen og glæder os igen til muligheden for at snakke med folk", siger Britt Bentzen og tilføjer:

"„Vi har også en lille konkurrence med i år, hvor man kan vinde en lækker præmie fra Vichy". ▪

Fornyelse frem for gentagelse

Lene Kock med årets mulepose, som gæsterne får fyldt, når de går langs standene til Kvindemessen.

Foto Ingrid Skovbo Johannsen

Af Lene Neumann Jepsen

For tiden knokler Lene Kock fra Bageriet Kock som én af fire kvinder i arbejdsgruppen bag Kvindemessen.

Alt skal være klar til torsdag den 15. marts, når tv-journalisten Natasja Crone byder omegnens kvinder velkommen i Ahlmannsparken. Og Lene Kock lægger gerne en indsats, for at stable et arrangement som Kvindemessen på benene.

"Det er et fantastisk fællesskab mellem butikkerne, der her står sammen om Kvindemessen. Det vil jeg gerne gøre noget for at opretholde. Derfor er jeg med igen i år", siger Lene Kock.

Men Lene Kock hviler ikke på laurbærrene fra sidste års succes. Hun mener, der stadig bør justeres på tingene.

"Vi vil gerne forbedre de punkter, der ikke fungerede optimalt sidste år. For eksempel er konceptet med de såkaldte "goodiebags" lavet om, så gæsterne kan tage deres mulepose og gå forbi netop de stande, de har interesse i og afhente deres lille gave", forklarer Lene Kock.

"Det skal ikke bare være en gentagelse, år efter år. Fornyelse er med til, at områdets kvinder har lyst til at komme igen." siger Lene Kock og tilføjer, at arrangørerne glæder sig til endnu en hyggelig aften med alle udstillere og gæster. ▪

Den Gamle Skomager
grdl. Cafe & Pub 2018

Mød os til
kvindemessen
i Gråsten

Vi fortæller lidt om vores nye Pub og Cafe.

Alle der møder op på vores stand får en smagsprøve og en rabatkupon til et cafe besøg.

Venlig hilsen
Ina og Morten

Nygade 13 - 6300 Gråsten

Vi ses til Kvindemessen

Tanja D
SKØNHEDSPLEJE

Tlf. 60 80 63 10 | www.tanjad.dk

Husets Frisør

Bliv overrasket
– kig forbi vores stand

Kom forbi standen og få en lækker gave

Husets Frisør

ÅBNINGSTIDER:
Mandag, tirsdag og torsdag kl. 9.00-17.30
Onsdag kl.9.00-20.00 og fredag kl. 9.00 - 18.00
Lørdag lukket – eller efter aftale

Jernbanegade 7, Gråsten · Tlf. 74 65 11 10 · Onlinebooking www.husetsfrisør.dk

KVINDEMESSE 2018

Torsdag den 15. marts kl. 19.00 – 22.00
Ahlmannsparken i Gråsten

GråstenHandel

Padborg Shopping

Butikschef godt tilpas i Gråsten

Af Lene Neumann Jepsen

Annie Jürgensen har været butikschef hos Imerco i Gråsten i mere end to år.

Da Annie Jürgensen fik tilbudt stillingen som butikschef i Imerco Gråsten var hun slet ikke i tvivl, at det var det hun ville.

”Placeringen i en så hyggelig by som Gråsten passer perfekt til mig. Her har kunderne tid til en snak med os. Det er ikke så hektisk som i et storcenter”, fortæller Annie Jürgensen.

Derfor er Annie Jürgensen og hendes hold også med på Kvindemessen i Ahlmannsparken torsdag d.15. marts.

”Det er vigtigt at støtte op om lokale initiativer i Gråsten og vi får mulighed for at vise hvem vi er”, siger Annie Jürgensen.

Sidste år var Imerco med på Kvindemessen for første gang og i år går de sammen med Imerco Padborg om en stand.

”Vi laver blinis til gæsterne og har bl.a. fokus på vores sortiment af pander”, siger Annie Jürgensen, som føler sig godt tilpas i Gråsten

”Jeg skal ingen steder”, fastslår Annie Jürgensen. ▪

Annie Jürgensen med blinispande, der kommer i brug under Kvindemessen. Foto Lene Neumann Jepsen

KJOLER TIL ALLE LIVETS FESTER

KVINDEMESSE-TILBUD

TORSDAG DEN 15. TIL OG MED LØRDAG DEN 17. MARTS

Kom ned og smag en lækker forret

Få en rabatflyer på messen, og kom ned i butikken med din gamle pande og få 300,- rabat ved køb af ny pande over 500,-*

*Gælder ikke i forvejen nedsatte pander

IMERCO

Borggade 2 | 6300 Gråsten Jernbanegade 26 | 6330 Padborg

Der tages forbehold for pris- og afgiftsændringer, trykfejl, manglende leverancer samt udsolgte varer.

Super Brugsen Gråsten

Kom og mød os på vores stand

Der vil være smagsprøver på bl.a. Kurzke specialiteter fra eget pølsemageri, Ryesminde Mosteri, Hestehavegaard og Peter Larsen kaffe

HesteHaveGård® ...et moderne landbrug med eget gårdmejeri

Peter Larsens Kaffe®

Ryesminde Mosteri

Billetsalg til Kvindemessen 2018 trodser snevejret

Af Lene Neumann Jepsen

Torsdag den 15. marts holdes årets Kvindemesse i Ahlmannsparken.

Selvom vejret ikke har været til shopping, går billetsalget til Kvindemessen 2018 forrygende.

Snevejr, glatte veje og minusgrader har præget vejret den sidste uges tid. Det plejer ikke at være de rigtige ingredienser til at få folk til at tage ud og handle.

På trods af det, går det overvældende godt med billetsalget for årets Kvindemesse. På nuværende tid er der solgt over 200 billetter

”Vi er glade for, at områdets kvinder igen viser så stor opbakning til arrangementet. Butikkerne gør sig stor umage med at præsentere et godt og omfangsrigt indhold til alle gæsterne, så er det glædeligt at det kan tiltrække så mange”, siger Ingrid S. Johannsen fra arbejdsgruppen bag Kvindemessen.

TV-journalisten Natasja Crone gæster Gråsten.

Lav din egen goodiebag

Som noget nyt har gruppen fået lavet muleposer med Gråsten Handels logo på.

Muleposerne vil ligge på stolene til alle kvinder, når de kommer ind.

Når showet og peptalken fra Mike Hjortlund er færdig, er det meningen, at kvinderne hver især kan gå rundt på diverse stande og samle goodies ind.

”Vi håber, at alle tager godt imod det nye tiltag”, siger Lene Kock fra Bageriet Kock.

”Muleposerne kan bruges igen og igen, når der handles lokalt”, supplerer Katrina L. Petersen fra Møblér med Hebru.

Modeshow

Det er ikke kun butikkernes stande, der lokker gæster til Kvindemessen.

TV-journalisten Natasja Crone er vært, når dørene i Ahlmannsparken slås op.

Hun fører gæsterne gennem programmet i løbet af aftenen.

Stylist, frisør og make-up artist Mike Hjortlund deler ud af sine tips og tricks og på scenen kan man følge et modeshow med forårsnyhederne fra de deltagende butikker.

Billetter á kr. 150,- til arrangementet kan købes hos Bageriet Kock og Matas i Gråsten, på Ulsnæs hos Bruhns og Møblér med Hebru.

I Padborg er det hos Guldsmed Rie Meyer. ▪

RUE de FEMME

Bluse
699,95
Fås også i sort med rød print

VI SES TIL KVINDEMESSEN

BRUHNS
GRÅSTEN
Modetøj & specialiteter
Ulsnæs Centret · 6300 Gråsten

matas

MØD OS PÅ KVINDEMESSEN

Vi demonstrerer vores lækre Matas Natur-serie til både ansigtet og kroppen denne aften.

Kom og besøg os!

matas

Det gode råd gør forskellen
www.matas.dk

Matas Gråsten
Jernbanegade 2, Gråsten, tlf. 7465 1054

Vi ses på kvindemessen

garagen FRISØR № 27
Ulla: 4110 8210
DSJ DANSPARVATHJØRGENSEN
Dan: 6018 0616
Dyrhøj 27, 6300 Gråsten · Book online: www.garagen-graasten.dk

KOM OG MØD OS
på standen og se og smag vore lækkerier

Bageriet Kock
Amtsvejen 13, Nybøl, 6400 Sønderborg, Tlf. 74 46 77 16
Torvet 5, Centrum, 6300 Gråsten, Tlf. 74 65 34 15
Sejrsvej 60, Rinkenæs, 6300 Gråsten, Tlf. 74 65 11 70

Gratis høretest og rådgivning

Mød os på Kvinde-messen d. 15. marts

Få lavet en hørescreening
Se de nyeste diskrete høreapparater
Hør om vores formstøbte høreværn

Deltag i konkurrencen om et gavekort til Gråsten Handel

DIN HØRESPECIALIST
Torvet 3, Gråsten
Tlf. 70 11 10 70

Ned af bakken på slæde

Ved Havrebakken i Rinkenæs hygger børn og voksne sig med st slæde.

Hvad er en besøgsven ?

I Røde Kors, Gråsten, har vi en besøgsvenne ordning, hvor ca. 15 personer en gang om ugen får besøg af en ven, til en gåtur, et slag kort, til at læse avisen sammen med eller blot til lidt snak. Alt efter hvad i selv bliver enige om.

Et besøg varer normalt max et par timer.

En besøgsmodtager skrev i sin julehilsen til os i Røde Kors sidste år om sin besøgsven.

'hende vil jeg ikke undvære for penge'

Har du lyst til at være en af dem ?

Du bliver en del af Røde Kors store sociale netværk og inviteres også med i andre sociale sammenhænge som f.eks. til vor juleafslutning, forårsudflugter og andet. Noget sammen med besøgsmodtageren andet blot sammen med andre Røde Kors frivillige i Gråsten.

Vi har en venteliste og dermed behov for flere.

Er du god til at lytte og til at udvise omsorg, vil vi gerne invitere dig med i vort team.

Kontakt venligst Grethe Bangsgaard, tlf. 26379131 eller mail 'alnor@mail.tele.dk' for yderligere information.

Din indsats som besøgsven måles ikke på en økonomisk skala. — den er uvurderlig.

LOF-SYD præsenterer

KÆRLIGHED PÅ SKÆRMEN

foredrag ved

LENE BEIER

det sker her
Gråsten Skole
MANDAG 12. MARTS KL. 19:00 - 21:00

Kom og hør TV2s Kirsten Giftekniv fortælle om det at elske, at blive elsket og vores søgen efter det og om at hjælpe andre med at finde kærligheden.

Publikum inviteres bag kameraet på de populære tv-programmer bl.a. "Landmand søger kærlighed" og "En stor dag på godset" og får indblik i de mange overvejelser hun har gjort sig i forbindelse med optagelserne.

Pris: kr. 150,-

LOF SYD

Tilmelding sker på www.lofsyd.dk eller på tlf. nr. 7342 1010

Gastronomiens foregangsmand

FOF

Fredag den 16. marts kl. 9.30

i Seniorhøjskolen i Ahlmannparkens Cafeteria i Gråsten

med stjernekok Jens Peter Kolbeck, Gråsten

Faderen ønskede, at han skulle uddanne sig til smed, men gastronomien trak i sønderjyden Jens Peter Kolbeck. Efter flere forviklinger lykkedes det til fulde med ansættelse så berømte steder som Hotel Savoy i London, Waldorf Astoria i New York og d'Angleterre i København, inden han i 1988 med etableringen af Restaurant Christie gjorde det, som mange mente var helt umuligt: At drive et gourmetspisested i Tønder.

Kom med på en inspirerende rundtur i gastronomiens verden, herunder deltagelsen i verdensmesterskabet for kokke Bocuse d'Or, og hør, hvorfor især laks blev Jens Peter Kolbecks helt store speciale.

Tilmelding www.fof-sonderborg.dk - Tlf. 74471597

190 til American Night i Kværs

Stemningen var i top, der blev spist og drukket og der blev danset, da der var American Night i Kværshallen.
Arrangementet var tilrettelagt af Støtteforeningen for Kværs Idrætsfriskole. Fotos Jimmy Christensen

TILLYKKE

Sæt kryds

☐ Tillykke uden foto max. 25 ord 75 kr.

☐ Tillykke med foto max 25 ord ..... 100 kr.

Udover 25 ord 1 kr. pr. ord

☐ Frankeret svarkuvert vedlagt

☐ .....kr indbetales på reg. nr. 5953 kontonr. 8032299

Skriv teksten i BLOKBOGSTAVER på nedenstående linier:

.....

.....

.....

Vigtigt: Skal udfyldes, men kommer ikke i avisen.
Indsenders navn og adresse samt evt. tlf.

.....

.....

Skal være os i hænde senest torsdag kl. 18.00 før indrykningen. Kuponen kan udfyldes på www.graastenavis.dk, sendes som e-mail på: annonce@graastenavis.dk eller lægges i vores postkasse i Ulsnæs Centret. Postkassen tømmes hver torsdag kl. 18

Gråsten og Omegns
Stiftet 1942
Pensionistforening

indbyder til en ¾ dags tur til

RIBE MED GUIDET RUNDVISNING

Onsdag den 11. april 2018

Afgang fra Ahlmannsparken kl. 10.00

Foreningen medbringer frokostpakke.
Husk bestik.
Øl og vand kan købes i bussen.

Pris kr. 150,-

Tilmelding senest den 28. marts til
Karin Margrethe 21 40 96 48
Karin Mortensen 51 27 64 18

FFKK Flensborg Fjords Kunst & Kulturforening

afholder ordinær

GENERALFORSAMLING

Onsdag den 21. marts 2018 kl. 19.00
på Gråsten Landbrugsskole (Naturskolen),
Fiskbækvej 15, 6300 Gråsten.

Dagsorden ifølge vedtægterne.

Vel mødt – Bestyrelsen

www.ffkk.org

Stort tillykke
med de 70 år
den 28. Februar 2018.
Vi håber, du havde en dejlig dag.
Alt godt i fremtiden.
Knus fra din mand, børn, svigerbørn og børnebørn

Ældre Sagen
Gråsten

Tur til Moesgaard museum

Onsdag den 18. april.
Afgang med bus fra Ahlmannsparken kl. 9.00

Vi har en forårstur til Danmarks etnografiske museum Moesgaard, syd for Århus hvor vi kan se den faste udstilling om Danmarks oldtid og den aktuelle fotoudstilling fra ekspeditioner til oprindelige folk i Sibirien, Amazonas og Australien. Moesgaards dejlige restaurant kan tilbyde en frokostplatte . Kaffe ved bussen.

Pris for medlemmer: 400 kr, inkl. bussen, kaffe og frokostplatte for medlemmer
Pris for ikke medlemmer 450 kr, -

Beløbet med navn bedes betalt senest den 28. marts til Sydbank 8060 - 1750229

Tilmelding til Anne Køcks tlf. 23 34 09 05
fra torsdag den 8. marts kl. 8.00
til onsdag den 28. marts

Jakob Petersen ny formand

Af Gunnar Hattesen

Efter seks år som formand for Gråsten Forum ønskede HR-chef i Lego, Peter Norman, at blive aflastet på den krævende post.

Ny formand blev Jakob Petersen, mens Bendt Olesen fortsætter på næstformandsposten.

Kaj Nielsen og Peter Norman blev genvalgt til bestyrelsen.

Butikschef Anette Duus Nørgaard takkede af og ønskede ikke at genopstille.

Lisbeth Gram fra Rinkenæs blev nyvalgt til bestyrelsen. Bestyrelsen takkede Anette Duus Nørgaard for sit virke siden opstarten af Gråsten Forum i 2012.

Som suppleanter blev Jens Andreasen genvalgt og Søren Thygesen Kristensen nyvalgt. ▪

Grevinde Danner

Gråsten Ældreklub holder onsdag den 14. marts kl. 14.45 klubbens næstsidste møde.

Her får man besøg af Anne-Lise Arnstrup, Odense, som fortælle-rom "Grevinde Danner, en kvindeskæbne". Foredraget fortæller om balletdanserinden, der blev grevinde og gift med Kong Frederik den Syvende. ▪

GRÅSTEN SLOTSKIRKE
Søndag den 11. marts kl. 11.00
ved Hanne Christensen

ADSBØL KIRKE
Søndag den 11. marts
Vi henviser til nabosogn

KVÆRS KIRKE
Søndag den 11. marts kl. 9.30
ved Hanne Christensen

BROAGER KIRKE
Søndag den 11. marts kl. 10.30
ved Stefan Klit Søndergaard

EGERNSUND KIRKE
Søndag den 11. marts kl. 11.00 ved Mette Carlsen

RINKENÆS KORSKIRKE
Søndag den 11. marts kl. 9.00
ved Marianne Østergård

NYBØL KIRKE
Søndag den 11. marts kl. 9.30
ved Mette Carlsen

SOTTRUP IRKE
Søndag den 11. marts
Vi henviser til nabosogn

ULLERUP KIRKE
Søndag den 11. marts kl. 10.30 ved Lis-Ann Rotem

TYSK GUDSTJENESTE
Sonntag, 11. März
Kein Gottesdienst

EHLERT® Stenhuggeri
Din lokale stenhugger har til huse i Holbøl
Stenhugger Peter Ehlert
Møllevej 14, Holbøl • 6340 Kruså • tlf. 30 66 50 06
Besøg vores hjemmeside www.ehlert-stone.dk
Weekendåbent efter aftale

Ulsnæs-Centret bliver revet ned

De kendte bygninger i Ulsnæs-Centret, Gråsten Boghandel, Garn & Tøj, CenterPub og Rasmussen Sko er i gang med at blive revet ned for at give plads til det nye sundhedscenter.

Foto Søren Gülck

Kendt læge er død, 82 år

Fhv. praktiserende læge Walter Hänel, Rinkenæs, er død, 82 år.

Han voksede op i Aabenraa. Efter studentereksamen studerede han medicin på Københavns Universitet.

Under studiet traf han Annemie, der også stammede fra Aabenraa. De blev gift i 1958.

Walter Hänel kom i 1970 til Gråsten, hvor han blev kendt som en dygtig og værdsat praktiserende læge i Ulsnæs-Centret. Her virkede han indtil 1998, hvor han gik på pension.

Han tilhørte det tyske mindretal, og var stærkt engageret i foreningslivet i mindretallet. I mange år var han formand for BDN i Førdekreds.

Han var en ivrig bridgespiller og han var formand for Slesvigske Studenter. Han var også meget historisk interesseret og var optaget af det tyske mindretals historie.

Sammen med sin hustru rejste han over store dele af verden.

I de seneste 10 år boede han på plejehjem.

Han efterlader en søn, Carsten, der bor i Fredericia og fire børnebørn. ▪

Pizzeria får ny ejer

Af Lene Neumann Jepsen

Pizza Venezia i Rinkenæs genåbner torsdag d. 8. marts efter to ugers renovering.

Udover nyt inventar har den nye ejer også opdateret menukortet med sunde valgmuligheder som salater. ▪

Henning Peter Zimmermann Nielsen

* 1. maj 1933 i Gråsten

er stille sovet ind

Hørup Plejecenter, den 1. marts 2018

Familien

Begravelsen finder sted fra Gråsten Kapel lørdag den 10. marts kl. 13.00

Vores allesammens elskede

Anna Jaenicke

tabte kampen mod kræften.

Bisættelsen har fundet sted

På familiens vegne
Willi

Hjertelig tak

for opmærksomheden ved

Anna Jaenicke

bisættelse.

På familiens vegne
Willi

Gråsten blomster
Ulsnæs Centret, Sundsnæs 17A
Telefon 74 65 03 03
Interflora

En smuk afsked...
"At opfylde ønskerne for de nærmeste er vores vigtigste opgave".
– Gitte og Steen Kristensen
Danske Bedemænd
DS ISO9001 Kvalitetssystem

Gitte J.J. Kristensen
Eksamineret bedemand
Steen Kristensen
Eksamineret bedemand

Guderup	Bakken 23	Tlf. 74 45 80 11
Broager	Kirkegade 2	Tlf. 74 44 95 29
Nordborg	Storegade 39	Tlf. 74 45 11 45

Lukket søndag

Als- & Broager-Sundeved Begravelsesforretning
v/ Steen Kristensen
www.als-begravelse.dk

Dødsfald

Mette Frøslev Hansen, Gråsten, er død, 87 år. ▪

Dødsfald

Johanne Nielsen, Rinkenæs, er død, 88 år. ▪

Hjertelig tak

for venlig deltagelse ved vor kære

Albert Sandager

bisættelse fra Sottrup Kirke

Tak for blomster og kranse

En særlig tak til Broager Plejehjem, for ekstraordinær omsorg og pleje

Edith
Børn og svigerbørn

Gråsten Bedemandsforretning
- en del af Rabøl Jørgensens Begravelsesforretninger
• En værdig og smuk afsked
• Afdødes ønsker i centrum
• Erfaren hjælp til det praktiske
• Respektfuld hjælp til det svære
Tlf.: 74 67 35 15 - Døgnvagt 70 12 20 12
www.rabol-jorgensen.dk - mail: post@rabol-jorgensen.dk

Svend Hedegaard
Martin Good
Rie Rabøl Jørgensen

Det kan være vanskeligt at sætte sidste punktum for et langt liv
Når én af dine kære dør, står de svære beslutninger tilbage...
Hos Helmich & Søn møder vi hver dag mennesker i sorg, og selvom vi ikke kan mindske din personlige smerte, kan vi hjælpe dig gennem den svære tid og de mange praktiske gøremål. Vi tilbyder altid en uforpligtende personlig samtale, hvor vi nøje forklarer, hvordan vi kan hjælpe, og hvad der er omfattet af vores honorar. Kun sådan mener vi, du kan træffe beslutningen om, hvordan du ønsker at sige det sidste farvel.
Danske Bedemænd
DS ISO9001
Eksam. bedemænd
Vi træffes hele døgnet
Gråsten&Omegns Begravelsesforretning
Helmich&Søn
Torben Buhrkall — Gråsten og Omegns Begravelsesforretning, Felstedvej 34, Gråsten — 74 65 94 33
Thomas Helmich — Sønderborg Begravelsesforretning, Arnkilgade 15, Sønderborg — 74 42 36 81

Bedemand Alice Tørøk
Hjælp, overblik og tryghed i en svær tid
– Vi hjælper med alle praktiske og uvante opgaver og hjælper med at søge begravelseshjælp
• Kiste (hvid)
• Miljøurne
• Polstring af kiste
• Fri kørsel i Sønderjylland
• Honorar-samtale i hjemmet
• Dokumentarbejde inkl.
• Intet weekendtillæg
Pris fra kr. 9.995,-
Alice Tørøk Bedemand Kontakt 71 78 76 22
– I samarbejde med en Clairvoyant tilbyder vi en afsked med afdøde der giver afklaring og ro i sindet

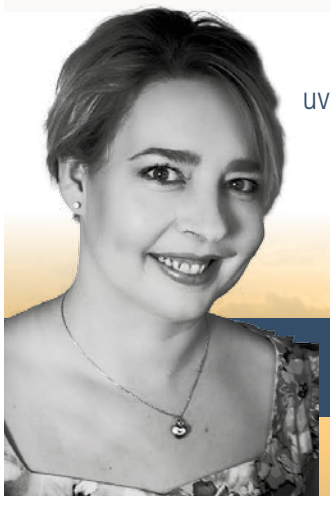

Plan om ny bådhal møder skarpe protester

Af Lene Neumann Jepsen

Hans Lindum Møller og Claus Boisen, ejerne af Marina Minde, ønsker at opføre en bådhal på stedet, hvor der for tiden er udendørs vinteropbevaring af både. Sådan en bygning kræver en ny lokalplan for området.

Kommunen havde derfor indkaldt til borgermøde på Restaurant Værftet, hvor 34 personer var mødt op.

Her fremlagde Hans Lindum Møller planerne for den nye bådhal og hans øvrige fremtidige udviklingsplaner for Marina Minde. Hans Lindum Møller ønsker med bådhallen at bidrage til livet på Marina Minde og forventer en højere belægningsprocent i havnen, som følge af, at han kan tilbyde indendørs vinteropbevaring.

"Vi kan bedre udnytte vores kapacitet med en bådhal og ifølge vores beregninger, kan vi ansætte en medarbejder mere, hvis vi har denne bådhal" fortalte Hans Lindum Møller.

Hans Lindum Møller mødte kritik med sine planer om ny bådhal. Foto Lene Neumann Jepsen

Til mødet havde Hans Lindum Møller medbragt visualiseringer af den nye bådhal, så man kunne forestille sig at den ville se ud på den ønskede placering.

Kritik

Disse visualiseringer blev dog hurtigt skudt ned af bl.a. bestyrelsesmedlem i Rendbjerg Grundejerforening Carl-Erik Jensen.

"Hvis der skal være 8 meter op til taget, så vil porten ifølge visualiseringen kun være 4 meter høj. Der kan jo ikke komme nogen både ind. Så der er noget der ikke stemmer her", sagde en vred Carl-Erik Jensen og udtrykte mistillid til visualiseringen. Andre lokale borgere nærede tvivl til om bådhallen ville overholde de angivne mål i planerne.

Forringet udsigt

De generelle protester på mødet gik på, at den nye bådhal ville tage udsigt fra de omkringliggende sommerhuse.

Grundejerforeningen Rendbjerg vurderer, at 25-30 af deres sommerhusejere vil blive ramt i større eller mindre grad og få taget en del af deres udsigt.

Det blev diskuteret i skarpe vendinger, om hallen ville tage udsigt eller ej og hvad man kunne definere som "udsigt".

Også tidligere konflikter omkring parkeringsforhold og træbeskæring blev inddraget. Derudover var der bekymringer omkring støj og trafikgener, der blev nævnt.

Det lokale byrådsmedlem Daniel Staugaard opfordrede til, at kommunen udarbejder visualiseringer med udgangspunkt fra de forskellige grundejere, så man får et oplyst og sagligt grundlag at diskutere ud fra.

"Så kan vi tage et borgermøde mere og føre en god dialog. Selvom det kan betyde at planen for høringstidspunkt skal skubbes lidt bagud", foreslog Daniel Staugaard.

Den foreløbige plan er at den nye lokalplan sendes i høring efter 1. politiske behandling den 2. maj. ▪

Christoffer Brodersen giver koncert i Broager Kirke.

Koncert med Kristoffer Brodersen

Broager Kirke lægger søndag den 11.marts kl. 16.00 rum til en koncert, der på en række punkter er unormal.

Det er lykkedes at få arrangeret en kirkekoncert med Christoffer Brodersen, som er kendt fra bl.a. »En søndag på Als« og vokalgruppen Basik og nu i Jazzensemblet. Vekselkoncerten.

Det er usædvanlig, da den afvikles med traditionelle jazz-numre, som de blev spillet i New Orleans og udføres af et seks mands jazzorkester. Men også negro spirituals, musicals og danske sange er på repertoiret.

Christoffer Brodersen har normalt nogle ældre jazzmusikere med sammen med nogle yngre musikere. Til de ældre hører klarinettisten – jazzmusiker i over 50 år - Børge Thomsen fra Sønderborg; trommeslageren Norman Günthner, der i mange år levede professionelt som trommeslager over hele Europa; bassisten Peter Brodersen, der er hans far, og som har spillet kontrabas i 35 år.

Til de yngre er pianisten og jævnaldrende Søren Hulvei fra Aarhus, som er en usædvanlig musikbegavelse, der på en stille charmerende måde trakterer tangenterne: trækbasunisten Lea Nielsen fra Haderslev, som er fast musiker i Slesvigske Musikkorps. Gæstesangsolisten, som bor i København, har haft fremtrædende roller i mange musicalls og kan opleves i dagene umiddelbart inden kirkekoncerten, idet hun og Christoffer begge er solister ved Sønderjyllands Symfoniorkesters opførelse at Chess sammen med gymnasiekorene.

Ved koncerten har musikerne udvidet besætningen og har ved enkelte numre Kor 92 fra Vester Sottrup med over 40 deltagere med. ▪

Glæde over mandat i byrådet

Af Gunnar Hattesen

På generalforsamlingen i Broagerlands Venstre-vælgerforening kunne formanden Valdemar Moldt se tilbage på et meget aktivt valgår, hvor det var lykkedes Broagerlands Venstre at få valgt Daniel Staugaard fra Egernsund ind i Sønderborg byråd.

Valdemar Moldt blev genvalgt som formand. Bestyrelsen blev udvidet med et medlem, Jane Bie Rasmussen og består derudover stadig af Christian Jürgensen, Erik Krogh, Helle Johannsen, Finn Jonasson, Kaj Christensen og Lene Jørgensen.

Suppleant blev Jakob Bie Rasmussen, da Gunnar Glindvad, som har været aktiv i Broagerlands Venstre i hen ved 50 år, er flyttet til Aabenraa.

Både regionsrådsmedlem Tage Petersen og byrådsmedlem Daniel Staugaard gav generalforsamlingen nogle ord med på vejen.

Daniel Staugaard takkede de frivillige for deres store indsats i valgkampen og lagde vægt på, at han som repræsentant for både Broagerland, Gråsten og Sundeved, vil arbejde hårdt for at være deres stemme i byrådet og lytte til deres ønsker. ▪

Byrådsmedlem Daniel Staugaard (V).

Værktøj

Ved et indbrud i en garage på Vesterled i Broager blev der stjålet en del værktøj af mærkerne Bosch og Makita. ▪

Dødsfald

Marianne Berg, Broager, er død, 43 år. ▪

Hvor står kommunen i sag om ny bådhal?

Af Lene Neumann Jepsen

Sønderborg Kommunehavde forleden inviteret til borgermøde om ny lokalplan for opførelse af bådhal ved Marina Minde – men det var svært at få øje på kommunens rolle i denne konflikt.

Jonas Nørgaard Klügel spillede en tilbagetrukken rolle på borgermødet.
Foto Lene Neumann Jepsen

Jonas Nørgaard Klügel, strategisk planlægger hos Sønderborg Kommune, bød velkommen og gav, efter en kort introduktion til processen for en mulig ny lokalplan, ordet videre til medejer af Marina Minde, Hans Lindum Møller. Herefter var det Hans Lindum Møller der styrede mødet og de to repræsentanter fra kommunen bidrog kun med bemærkninger til det videre praktiske forløb for en ny lokalplan.

Selv da det fløj frem og tilbage med skarpe vendinger, hårde beskyldninger fra begge sider og diskussionen flere gange gik i hårknude, trådte medarbejderne fra kommunen ikke ind.

Det var ikke hensigten at komme frem til en løsning under borgermødet, men tonen i diskussionen var for det meste hverken gavnlig eller produktiv, konstaterede nogle fremmødte.

Derudover blev det flere gange forslået at indhente en neutral part for hjælp med opmåling og visualisering af bådhallen, da der blev næret mistillid til tegningerne Hans Lindum Møller havde fået lavet, men uden at kommunens repræsentanter bød ind på opgaven.

”Det kunne vi overveje at gøre.”, siger Jonas Nørgaard Klügel efter mødet.

Det er før set, at kommunen har produceret visualiseringer for at afhjælpe konflikt mellem borgere og bygherre. Senest ved forslaget om opførelse af punkthuse på Nordvesthavnsvej i Sønderborg. Et forslag, der lignende denne bådhal, har stort konfliktpotentiale blandt grundejerne. ▪

Fødselsdagstilbud

Super Brugsen Broager

Benløse fugle
1 kg
89,95

Hatting morgenbrød
Pr. pose
9,00
UNDER ½ PRIS

BKI kaffe ekstra
5x400 g
100,00
SPAR 99,75

Svinekam
med svær
Pr. ½ Kg
16,95

Pommes frites
Mange varianter
500-900 g
6,95
LANG UNDER ½ PRIS

Lurpak
Alm. eller smørbar
UNDER ½ PRIS
250 g
12,00

Libero bleer
Pr. pakke
75,95

DELIKATESSEN

Luksus smørrebrød
KUN FREDAG
Pr. stk
16,00
Kan forudbestilles 73441516

Hørup kartoffel spegepølse
Pr. stk
59,95
KUN LØRDAG

SuperBrugsen Broager
Se også SuperBrugsens udsendte avis. Tilbudene gælder til og med lørdag den 10. marts 2018. Forbehold mod trykfejl og udsolgt
tlf. 73441500

SUNDEVED GYMNASTIKFORENING
FORÅRSGYMNASTIK 2018

Retroaerobic/dansemix+MBL
Antal: 8 gange
Start: søndag d 11. marts kl. 11.00-12.00.
Flg. datoer: 11/3+18/3+8/4+15 /4+22/4+29/4+6/5+13/5
Sted: Gymnastiksalen Nydamskolen, Vester Sottrup.
Instruktør Jutta Østergaard

Dans, rytme og sjov for børn fra 8 år
Antal: 6 gange.
Start: tirsdag d. 13. marts kl. 18.00-18.45.
Sted: Gymnastiksalen Nydamskolen, Vester Sottrup.
Instruktør Jutta Østergaard

Puls & Styrke

Antal: 8 gange.
Start: torsdag d. 15. marts kl. 18.00-18.45.
Sted: Gymnastiksalen Nydamskolen, Vester Sottrup.
Instruktør Jutta Østergaard

Tag dit barn med til træning:
Aflever' dit barn til tons og tummel i gymnastiksalen, imens du tager 1 times udendørs cross.
Sundeved Gymnastikforening tilbyder dette forår forældre-træning, mens dit barn går til gymnastik.
Tons og tummel hos instruktør:
Lotte Bohsen for børn i alderen 2-5 år.
Udendørs cross hos instruktør:
Jutta Østergaard for alle forældre,som har børn deltagende på tons og tummel.
Antal: 6 gange.
Start: torsdag d. 15/3 kl. 17.00-18.00.
Sted: Gymnastiksalen Nydamskolen, Vester Sottrup.
For at dit barn kan deltage på tons og tummel, skal du være deltagende på udendørs cross, i går på begge hold for en **pris Kr. 200.**

Spring 5-7 år
Antal: 6 gange.
Start: tirsdag d. 13. marts kl. 16-17
Sted: Gymnastiksalen Nydamskolen, Vester Sottrup.
Instruktør Hanne Lindegaard

Spring 8-10 år
Antal: 6 gange.
Start: tirsdag d. 13. marts kl. 17-18
Sted: Gymnastiksalen Nydamskolen, Vester Sottrup.
Instruktør Hanne Lindegaard

Crossgym Outdoor
Antal: 7 gange
Start: mandag d. 12. marts kl. 17.45-18.45
Sted: Ved Bakkensbro Skole, Ullerup
Instruktør Kari Pharao

Crossgym indendørs
Antal: 7 gange
Start: mandag d. 12. marts kl. 19.00-20.00
Sted: Gymnastiksalen, Bakkensbro Skole, Ullerup
Instruktør Kari Pharao

TILMELDING OG BETALING SKAL SKE PÅ VORES HJEMMESIDE WWW.SUNDEVED-GYMNASTIK.DK

GÅ PÅ ALLE DE HOLD DU VIL:
BØRN 100 KR. VOKSNE 150 KR.
Dette gælder ikke Tons og tummel / Udendørs Cross

RØDE KORS
Besøg genbrugsbutikken med
MØBLER – TING – TØJ
og gør et godt køb
Stationsgade 3, Vester Sottrup, 6400 Sønderborg · Tlf. 40 76 22 36
ÅBNINGSTIDER: Man.-tirs.-ons.-tors. kl. 15-17.30, lørdag kl. 10-13
VI MODTAGER GERNE BRUGBARE MØBLER OG ANDRE TING
DØDSBOER AFHENTES EFTER AFTALE

Er du vores nye KIRKETJENER?

Så søg stillingen som kirketjener i Sottrup – Nybøl pastorat med ansættelse i Sottrup sogn. Stillingen indebærer kirketjeneste i både Sottrup og Nybøl kirker og er på 12 timer pr. uge.

Nærmere oplysninger om stillingen kan fås ved henvendelse til kontaktperson Grete Mandrup på tlf. 30236144 eller mail 9008@sogn.dk.

SOTTRUP KIRKE

Ansøgningsfrist er den 18. marts kl. 12.

Se hele stillingsopslaget på https://www.sottrup-kirke.dk

General-forsamling
LOKALHISTORISK FORENING FOR SUNDEVED
afholder generalforsamling
mandag den 26. marts 2018 kl. 19
i aktivitetscentret på Bakkensbro Skole, Bakkensbro 6, Ullerup, 6400 Sønderborg.
Dagsorden ifølge vedtægterne.
Evt. forslag skal være bestyrelsen i hænde senest 1 uge før generalforsamlingen.
Efter generalforsamlingen vil der være foredrag ved tidligere vicepolitikommisær Hartvig Schøn over emnet "Erindringer og bekendelser".
Foreningen er vært ved kaffen. Af hensyn til traktementet bedes tilmelding til generalforsamlingen ske senest torsdag den 22. marts til Povl C. Callesen på tlf. 21 17 91 31 eller pccallesen@outlook.dk – eller Folker Svane på tlf. 40 17 17 41 eller mail@folkersvane.dk
Bestyrelsen
www.sundevedarkiv.dk

Det sker på Forsamlingsgården Sundeved

Roald Als og Poul Einer Hansen
Onsdag den 14. marts kl. 19.00 **Bemærk tiden**
Danmarks bedste satiretegner i et tankevækkende foredrag om satire, samfund og forfatterskab.
Entre: kr. 100,- inkl. kaffe
Arrangementet holdes i samarbejde med Biblioteket

Billetter kan købes på Sønderborgbilletten, på Biblioteket eller Bibliotekets hjemmeside.
Ønskes info og nyheder fra Forsamlingsgården, så send en mail til: medlem@forsamlingsgaarden.dk

Foreningen for Forsamlingsgården Sundeved

51 medlemmer deltog i generalforsamlingen.
Foto Pia Koch Johannsen

Kampvalg

Af Pia Koch Johannsen

Stemmesedlerne måtte tages i brug på generalforsamlingen i Forsamlingsgården Sundeved.

Nyvalgt til bestyrelsen blev Torben Lund. Genvalgt blev Palle Andersen, Inge Staugaard, Tina Nielsen og Bent Nissen. Derudover består bestyrelsen af Mogens Dinsen, Ann Grandt, Ingrid Jørgensen og Egon Fogt.

Nyvalgte suppleanter blev Michael Mathiesen og Tage Schmidt.

Formanden Mogens Dinsen kunne berettede om et travlt år med udsolgte arrangementer, wi-fi i salen, renovering af scenen med nyt gulvtæppe og scenebag-tæppe.

Bestyrelsen fortsætter arbejdet med nyt lys i salen.

Bestyrelsen takkede Gudmund Thomsen for hans 12 år i bestyrelsen og hans indsats som mangeårig formand for og medlem af bygningsgruppen, der står for løbende renoveringer og reparationer ▪

Papegøjer

Ved et indbrud i en bygning ved en ejendom på Lundsgårdsvej i Vester Sottrup blev der stjålet tre par australske kakaduer og et par lyserøde araer. Der er tale om værdifulde og ringmærkede fugle. ▪

A. P. Hansen
Invitation til en aften i selskab med tidl. borgmester A. P. Hansen

Onsdag den 7. marts kl. 19.00
på Sandbjerg Gods

Program for aftenen:

kl. 19.00	Velkommen
kl. 19.05	Rundvisning på godset herunder kort historie om stedet
kl. 19.30	Kaffe/the inkl. en ostemad
kl. 19.45	Tidl. Borgmester A. P. Hansen fortæller om hans tid i politik samt perioden som borgmester
kl. 21.00	Tak for i aften

Arrangementet er gratis for medlemmer af Venstre i Sønderborg Kommune – andre er velkomne
Pris kr. 80,-
Tilmelding til Carsten Andersen på tlf. 2490 5565 eller mail rinaogcarsten@gmail.com (først til mølle)

SUNDEVED VENSTRE

Hørt i byen

Efter 12 ugers sygemelding med en brækket ankel glæder frisør Trine Brink-Vilsen sig til at vende tilbage til saks og kam i Salon M. Her starter hum mandag den 12. marts. Indtil hun er fuldt ud arbejdsdygtig, vil hun være der for kunderne i formiddagstimerne med tidsbestilling.

Flere gråstenere var fredag aften til koncert i Sønderborg med "Sweet og Slade", men der var meget blandede opfattelser af koncerten.

Förde-Schule havde lørdag deres årlige "Eltern-Besuchstag", som er en skolepligtig dag, hvor forældrene har mulighed for at følge to undervisningstimer. Dagen sluttede med forskelige børneaktiviteter i gymnastiksalen og kaffe i Kaminhalle.

Gråsten Idræts- og Gymnastikforening, GIG, havde flere hold på gulvet til forårsopvisningen i Humlehøj Hallen, blandt andre "aktive fædre og Krudtugler".

Lørdag er der Timosjenko turnering på Den Gamle Skomager.

Benniksgaard Hotel og Benniksgaardbutikken havde fin succes med at deltage i Bolig- og Livsstilsmessen i Kruså.

Anne-Christin Nissen er flyttet til Aabenraa efter 46 år i Rinkenæs. Hun var gift med afdøde skoleleder Ove Nissen. ▪

Deadlines omkring påske

Kære annoncør, i forbindelse med helligdagene omkring påsken udkommer Gråsten Avis | Bov Avis anderledes med deraf ændrede indleveringstidspunkter. Derfor sæt allerede nu kryds i din kalender:

Uge 13:
Mandag den 26. marts —udkommer 1 dag før.

DEADLINES FOR UGE 13:
Annoncer der skal udarbejdes:
Tirsdag den 20. marts kl. 12.00
Reproklare annoncer:
Torsdag den 22. marts kl. 12.00
Annoncen SKAL være bestilt senest onsdag den 21. marts kl. 12.00

Uge 14:
Tirsdag den 3. april —udkommer som normalt

DEADLINES FOR UGE 14:
Annoncer der skal udarbejdes:
Tirsdag den 20. marts kl. 12.00
Reproklare annoncer:
Torsdag den 22. marts kl. 12.00
Annoncen SKAL være bestilt senest onsdag den 21. april kl. 12.00

GrástenAvis | BovAvis

Tak fordi du handler lokalt GrástenAvis

Sønderborg

Demens:
Motion – Sind – Samvær

Et tilbud til hjemmeboende borgere med en demenssygdom og deres pårørende

- Træning på hold med max. seks personer tilbydes i Nordborg, Gråsten og Sønderborg.
- Tilbuddet er til såvel dig med en demenssygdom som dine pårørende.
- Forløbet indeholder moderat til hård træning, som øger dine fysiske og psykiske ressourcer, forebygger livsstilssygdomme og social isolation.
- Træningen tilrettelægges med plads til socialt samvær og hygge med de andre deltagere.
- Træningen varetages af en fysioterapeut.
- Træningen er gratis.
- Du skal selv sørge for transport.

Der er indledende tests i uge 12 og holdstart lige efter påske (uge 14).

Ring eller skriv til
fysioterapeut, demenskoordinator
Tine Kjeldsen,
tlf. 27 90 59 33
eller mail: tkje@sonderborg.dk

Busrejse til Rhinen,

Rüdesheim og Berleburg

Mandag den 6. august til fredag den 10. august 2018

Det er en 5 dages rejse til en af de hyggelige byer langs Rhinen, den populære, berømte og livlige vinby, Rüdesheim. Vi skal opleve bjerge med vinmarker, ruiner, flot natur og liflig vin.

MANDAG DEN 6. AUGUST
Efter opsamling kl. 6.15 i Gråsten og kl. 6.30 i Kruså kører vi over grænsen og med passende ophold undervejs kører vi sydpå gennem Hamborg og forbi Hannover, Kassel og Frankfurt am Main. Ankomst i Rüdesheim sidst på eftermiddagen til aftensmad og indkvartering. Vi bor på Hotel Zwei Mohren, som ligger med en smuk udsigt over Rhinen. Her taler værten dansk.

TIRSDAG DEN 7. AUGUST
Vi tager på en tre timers smuk sejltur på Rhinens smukkeste strækning til Koblenz, hvor vi sejler forbi den verdenskendte og sagnomspundne klippe, Lorelei. som hæver sig højt over landskabet. Vi stiger i land tæt ved det berømte punkt Deutsches Eick, hvor floderne Rhinen og Mosel løber sammen. Strækningen er også på Unescos liste over verdens kulturarv. I land venter nogle dejlige timer til fri afbenyttelse i Koblenz. Aftensmad på hotellet.

ONSDAG DEN 8. AUGUST
Vi kører til den mondæne by, Baden-Baden, som engang var Europas sommerhovedstad, mødested for de kongelige, de rige og de smukke.
Vi hører om byens historie, ser de berømte seværdigheder og nyder centrum på egen hånd.

TORSDAG DEN 9. AUGUST
Vi ser det spændende kloster Eibingen, som Hildegard af Bingen overtog i 1165. Klosteret ligger omgivet af egne vinmarker. Derefter besøger vi weinbrandfabrikken Asbach Uralts besøgscenter. Derfra kører vi op til det berømte Niederwald denkmal, Germania, hvorfra der er en storslået udsigt ud over Rhinen, og hvorfra man har mulighed for at tage med svævebanen ned til Rüdesheim.

Resten af eftermiddagen til egne eventyr i Rüdesheim, som er en dejlig handelsby med smalle stræder og gyder. Vi skal opleve den kendte Drosselgasse med musik, dans, vin og glade mennesker. Aftensmad på hotellet.

FREDAG DEN 10. AUGUST
Efter morgenmad kører vi til Berleburg, for at se Prinsesse Benediktes kendte slot. Vi kigger indenfor i gemakkerne. Derefter sætter vi kursen mod Sønderjylland, hvor vi ankommer midt på aftenen.

Priser 3415 kr. pr. person i dobbeltværelse.
Tillæg for enkeltværelse 500 kr.
Prisen inkluderer al kørsel i bus, også på udflugter, hotelophold på dobbeltværelse med bad/toilet og 4 x morgenmad og 4 x aftensmad, rejseleder, sejltur på Rhinen og entreer.
Ikke inkluderet er frokoster og drikkevarer.

Gråsten Avis Bov Avis og Gråsten Rejser i samarbejde med Quorps Busser, som er teknisk rejsearrangør.
Rejsegarantifonden nr. 2799.
Tilmelding til mail@quorpsbusser.dk eller tlf. 7465 0850

GrástenAvis BovAvis Gråsten Rejser Quorp's Busser ApS

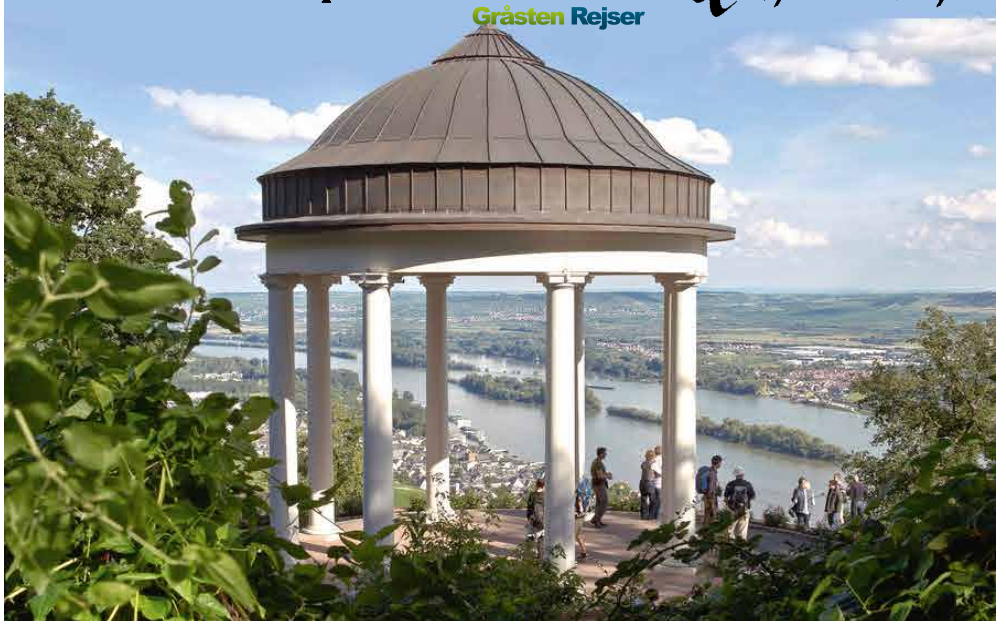

Estate Kjeld Faaborg · 74650933

Vi ved hvad der gør din bolig til noget særligt...

ULLERUP TREKANTEN 34

Indflytningsklar andelsbolig
Indflytningsklar andelsbolig, dejligt beliggende på stille og lukket vej i Ullerup. Boligen er renoveret med vinduer og døre i 2012, gulve, lofter og gasfyr fra 2011 samt skiftet alle indvendige døre i 2015.
Boligen der er opført i 1989, ligger i en velfungerende andelsboligforening med ialt 9 huse og et hyggeligt fællesareal.

Kontant	**395.000**
Mdl. boligydelse	1.954

Sagsnr. 1619 E

Bolig m²	84		
Stue/vær	1/2	Opført	1989

EGERNSUND REEFSLAGERVÆNGET 6

Skøn villa med flot udsigt til Gråsten Havn
Velholdt villa i pænt kvarter, Udsigt til indsejlingen til Gråsten havn, Stor muret garage med elport, Beliggende nær grønt område, Kort afstand til Gråsten By.
En ejendom der skal opleves.

Kontant	**1.795.000**
Ejerudgift pr. md.	**2.076**
Udbetaling	90.000
Brutto/netto excl. ejerudgift	8.285/6.930

Sagsnr. 1588 C

Bolig m²	175	Grund m²	703
Stue/vær	1/4	Opført	1986

RENDBJERG BREDMAJ 44

Sommerhus med skøn udsigt!
Flot sommerhus beliggende med en dejlig udsigt til Flensborg Fjord og kun 250 meter til badestrand m.v. Et sommerhus, hvor der er lagt vægt på et godt materialevalg, hyggelig atmosfære og en moderne indretning. Flere terrasser, varmepumpe samt 3 soverum.

Kontant	**1.395.000**
Ejerudgift pr. md.	**1.704**
Udbetaling	70.000
Brutto/netto excl. ejerudgift	6.384/5.299

Sagsnr. 1517

Bolig m²	86	Grund m²	802
Stue/vær	1/3	Opført	1974

NYBØL LADEGAARDSVEJ 7

Rødstenshus med fuld kælder og dejlig udestue
Rødstenshus med fuld kælder og dejlig udestue beliggende i Nybøl. Indretning: Entré, badeværelse, køkken, stor stue med udgang til lys og flot udestue, soveværelse samt værelse. Kælder: Gang. viktualierum. vaskerum, garage/værksted. Disponibelt rum og badeværelse. Til huset hører carport og dejlig velholdt have samt brændeskur.

Kontant	**795.000**
Ejerudgift pr. md.	**1.567**
Udbetaling	40.000
Brutto/netto excl. ejerudgift	3.693/3.086

Sagsnr. 1425 F

Bolig/kld. m²	81/81	Grund m²	873
Stue/vær	1/2	Opført	1962

RINKENÆS LYSHØJ 12

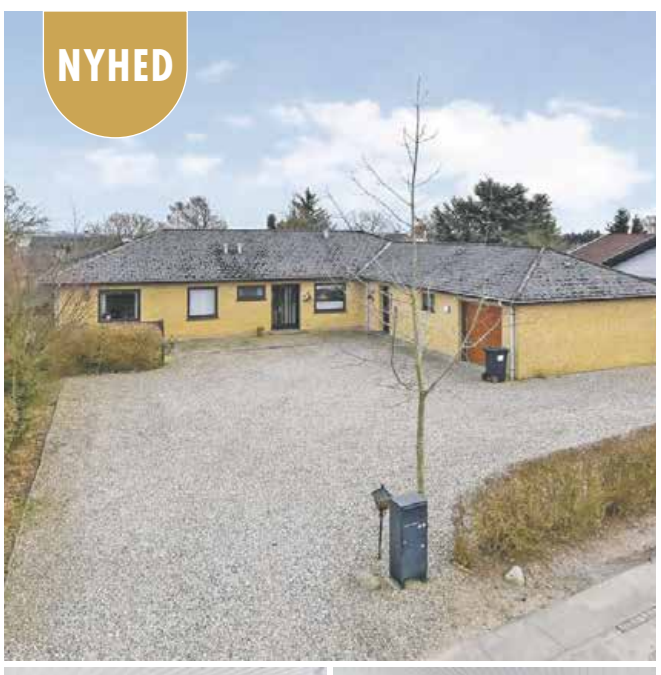

Familievilla med mange gode muligheder
Skøn højtbeliggende familievilla centralt i Rinkenæs. Fra villaen er der udsigt over Rinkenæs. Den 191 m2 store villa er løbende blevet vedligeholdt og har bla. gasfyr fra 2016 og badeværelse fra 2007.

Kontant	**1.150.000**
Ejerudgift pr. md.	**2.104**
Udbetaling	60.000
Brutto/netto excl. ejerudgift	5.266/4.403

Sagsnr. 1618 C

Bolig m²	191	Grund m²	1.106
Stue/vær	2/4	Opført	1971

RINKENÆS NEDERBYVEJ 55

Rummelig familievilla med udsigt
Familievilla opført i flere plan og med en fantastisk udsigt ud over åbne marker til vandet fra både køkken alrum og stuen. Anvendelig kælder med god lofthøjde. Kort afstand til Flensborg fjord med gendarmstien der giver dejlige muligheder for vandreture og naturoplevelser. I byen er der skole og børnehave mv. Kort afstand til Gråsten med flere indkøbsmuligheder.

Kontant	**1.695.000**
Ejerudgift pr. md.	**1.825**
Udbetaling	85.000
Brutto/netto excl. ejerudgift	7.783/6.510

Sagsnr. 1600 C

Bolig/kld. m²	163/44	Grund m²	705
Stue/vær	1/4	Opført	1973

GRÅSTEN BRYGGEN 17

Velholdt 1.sals andelsbolig med udsigt!
Andelsbolig beliggende ved Gråsten havn, hvorfra man kan nyde udsigten til vandet. Gåafstand til Gråsten centrum, hvor der er gode indkøbsmuligheder, bus/togstation m.v. samt naturskønne områder. Boligen er beliggende på 1. sal. i ejendom med elevator i et pænt ejendomsbyggeri med tilhørende parkeringsmuligheder og udhus. God og velfungerende andelsboligforening.

Kontant	**275.000**
Mdl. boligydelse	3.823

Sagsnr. 1612 C

Bolig m²	66	Etage	1 mf
Stue/vær	1/1	Opført	2002

Estate Kjeld Faaborg

EJENDOMSMÆGLER & VALUAR MDE

☎ 7465 0933

Sundnæs 19, Ulsnæscentret, 6300 Gråsten ✉ 6300@estate.dk

www.estate.dk

BovAvis

Tak fordi du handler lokalt

Gråsten - Broager - Sundeved - Padborg - Kruså - Frøslev - Holbøl - Kollund - Kliplev - Felsted - Bovrup - Varnæs

Uge 10 6. marts 2018 10. årgang

ÅBENT HUS

TORSDAG DEN 8. MARTS KL. 16.00-18.00

TORSDAG DEN 5. APRIL KL. 16.00-18.00

eller efter aftale

Børnehuset Evigglad åbner 1. august 2018

Tilmelding af børn på mail:
info@boernehuset-evigglad.dk
mrk. Bov

Kontakt os gerne på tlf. **52 24 74 00** for yderligere info. (tast 1 for kontor)

Børnehuset EVIGGLAD 24/7

Hærvejen 11, Bov, 6330 Padborg

Stort rykind i ny butik hos Rie Meyer

Af Ingrid S. Johannsen

Flere end 150 gratulanter lagde fredag vejen forbi smykkedesigner Rie Meyer i hendes nyindrettede butik i Padborg Torvecenter.

De mange gæster trodsede vinterkulden for at byde Rie Meyer velkommen på egen matrikel.

Blomsterbuketter og gaver bugnede på disk og hylder og vidnede om, hvor vellidt Rie Meyer er.

"Det er helt overvældende med så mange dejlige mennesker, der er mødt op", storsmilede Rie Meyer.

Ægtemanden Christian Schleussner og smykkedesigner Rie Meyer i den nye butik i Padborg Torvecenter.

Foto Ingrid S. Johannsen

BASIC FITNESS & Personal Training

FRI TRÆNING 365 DAGE OM ÅRET

til KUN kr. 129 pr. mdr.

Ingen binding. Attraktive firmaaftaler

Tlf. 2866 3784 (Mikael Braun)

Tlf. 3134 3539 (Helge Mærsk Bjerg)

Bag Oksevejen 2, Padborg

BYGGEMESTER Padborg

SALG AF
- Køkkener
- Vinduer
- Døre

Alt i
Tømrerarbejde
Snedkeropgaver
Tagarbejde
Glarmester

Telefon: 74 67 14 93 · hh@byggemester.dk

40508661 IHLE

v/ malermester
Per Møller Ihle

DANSKE MALERMESTRE

Havremarken 85
Holbøl, 6340 Kruså
ihle@post.tdcadsl.dk

Vi lægger vægt på folks tilfredshed

Alt i murer- og betonarbejde samt hovedentreprise

Ingen opgave er for lille

Tlf. 74 67 04 56
info@rudebeck-byg.dk

Rudebeck a's

Industrivej 7 · 6330 Padborg

Dagens ret kl. 11.00-21.00

TIRSDAG	den 6.	Karbonader med stuvede grøntsager
ONSDAG	den 7.	Gyros med ris og salat
TORSDAG	den 8.	Stegt flæsk med persillesovs
FREDAG	den 9.	Gullash med mos
LØRDAG	den 10.	Dansk Bøf
SØNDAG	den 11.	Burger med pommes frites
MANDAG	den 12.	Stegte fisk med hollandaisesovs og grøntsager

Kun 69,-

A la carte menu kl. 7 - 21.30
- Pariserbøf
- Æggekage
- Stjerneskud
- Wienerschnitzel
- Tarteletter
- Osv.

Alt frisklavet til dig

CIRCLE K DØGNÅBEN

Industrivej 20 • 6330 PADBORG • 74671203

John og Lene tlf. 28 44 00 59

KOCK´S Køreskole

Kørekort til bil & motorcykel
Møllegade 2A,
6330 Padborg
www.kocks.dk

KLIPLEV NATURSTEN
Entreprenør & Vognmandsfirma

v/ August Hansen
Alt i levering af sten, skærver, grus, sand, stenmel m.m.
Etablering af ridebaner, sandpuder, udgravninger af søer og vandløbssikring m.m.

Bjerndrupvej 8a
6200 Aabenraa

20 24 76 14
www.kliplevnatursten.dk

Selvafhentning af SKÆRVER – GRUS – STEN & ALT TIL HAVEN

HUSK Vi har åbent alle ugens dage

BOV KIRKE
Søndag den 11. marts kl. 14.00
ved Judith Nielsen Legarth

KOLLUND KIRKE
Søndag den 11. marts kl. 9.30
ved Judith Nielsen Legarth

HOLBØL KIRKE
Søndag den 11. marts kl. 10.00
ved Kristian Ditlev Jensen

FELSTED KIRKE
Søndag den 11. marts kl. 10.00
ved Oliver Karst

KLIPLEV KIRKE
Søndag den 11. marts kl. 10.30
ved Michael Ravnholt Westh

VARNÆS KIRKE
Søndag den 11. marts kl. 9.00
ved Oliver Karst

130 oplevede GaZVæRK i Kollund Kirke

Af Ditte Vennits Nielsen

Der var feststemning i Kollund Kirke, da GaZVæRK endnu engang leverede en af deres forrygene koncerter.

130 glade og feststemte gæster sang med på de meget populære og kendte Kim Larsen sange, og der blev danset og hygget, mens musikken fyldte kirkerummet.

Overskuddet fra koncerten går til julehjælpen i Bov Sogn, og en glad kirke- og kulturmedarbejder Camilla Riis, der er primus motor i arrangementet, var ovenud tilfreds med aftenen. ▪

Fin rundvisning

Venstres medlemmer i Bov fik forleden en fin rundvisning på Rønshave Plejecenter.

Her viste veloplagt plejecenterleder Dorte Soll deltagerne rundt og fortalte om demens daghjemmet på plejecentret. En af beboere viste beredvilligt sin bolig frem.

Dorte Soll har en fantastisk positiv indstilling til arbejdet, og hun roste sit personale meget højt for deres gode indsats. ▪

Unge skal have jobs

Aabenraa Kommune investerer igen i projektet Unge på Toppen, som er en del af kommunens investeringsstrategi på kontanthjælpsområdet, det såkaldte "KIK".

22 unge skal i et praktik- og træningsforløb for at få dem ud på arbejdsmarkedet.

"I 2017 lykkedes det igennem projektet at få 16 ud af 19 unge i job, mens 2 unge gik i gang med en uddannelse, så derfor er det en rigtig god investering", fortæller borgmester Thomas Andresen (V).

Forløbet afsluttes med et Adventure Race i juni, hvor deltagerne skal cykle fra Aabenraa til Skagen. ▪

Dødsfald

Charlotte Høck, Holbøl, er død, 76 år. ▪

Dødsfald

Svend Schmidt, Padborg, er død, 92 år. ▪

Begravelsesforretningen KIRSTEN & REJNER
Danske Bedemænd
v/ Kirsten Pedersen Madsen
Valg af bedemand er et spørgsmål om tillid
Du kan ringe alle døgnets timer
tlf. 74 67 20 22
post@kirstenogrejner.dk
www.kirstenogrejner.dk
Skibbroen 28, 6200 Aabenraa
Frøslevvej 38, 6330 Padborg
Hærvejen 73, 6230 Rødekro
Gratis samtale med en erfaren advokat om skifte- og arveforholdende

Dygtig gymnasielærer er død, 73 år

Efter længere tids sygdom er lektor emeritus Gunnar Theodor Schwartz, Sønderhav, død, 73 år.

Han var sønderjyde, født og opvokset i henholdsvis Sønderborg, Padborg og Sønderhav.

Han blev i 1963 student fra Aabenraa Statsskole.

Efter studentereksamen læste han på Aarhus Universitet, hvor han blev cand.mag. med hovedfag i tysk. Senere skrev han speciale ved Christian Albrecht Universitetet i Kiel.

Dernæst var han nogle år ansat ved Deutsche Gymnasium i Aabenraa.

Han kæmpede for at placere et gymnasium i Gråsten, idet han ville forhindre et nyt amtsgymnasium i Sønderborg.

På opfordring søgte han i 1973 stilling ved Sønderborg Statsskole og lagde her i 36 år sine mandomår både som lektor og inspektør.

Hans styrke var gode pædagogiske evner over for de elever, han underviste i sit hovedfag.

Han satte en dyd i, at hans elever både kunne deres tyske grammatik, men også havde en perfekt udtale.

Han blev i 1972 gift med Corinna, der stammer fra Emden.

I ægteskabet opvoksede tre børn. Det er Bjørn, der er chefanalytiker i Sydbank, Solvejg, der er kommunikationsrådgiver ved Sønderborg Kommune og Christa, der bor i Ingolstadt i Bayern. ▪

Hjertelig tak

for venlig deltagelse ved vor kære mor

Aase Teckemeier's

død og bisættelse.

Speciel tak til hjemmeplejen og hjemmesygeplejen
samt M41 for professionel og venlig pleje
samt tak til præst Kristian Ditlev Jensen
for den smukke tale i kirken.

På familiens vegne
Lars og Lone

Din daglige samarbejdspartner i erhvervs- og privatspørgsmål
ADVOKATFIRMAET BIRGIT THOMSEN
BT
Hærvejen 9, Bov · 6330 Padborg · Telefon 74 67 26 40
Fax 74 67 13 55 · www.bt-advokat.dk · padborg@bt-advokat.dk

Bov-Padborg Begravelsesforretning
- en del af Rabøl Jørgensens Begravelsesforretninger
• En værdig og smuk afsked
• Afdødes ønsker i centrum
• Erfaren hjælp til det praktiske
• Respektfuld hjælp til det svære
Tlf.: 74 67 35 15 - Døgnvagt 70 12 20 12
www.rabol-jorgensen.dk - mail: post@rabol-jorgensen.dk

Rie Rabøl Jørgensen
Martin Good
Svend Hedegaard

Dødsfald

Agnes Støier Jensen, Rønshave Plejecenter, Bov, er død, 92 år. ▪

BovAvis
redaktion@bovavis.dk
OPLAG: 16.232
LEVERING:
FK Distribution
TRYK:
OTM Avistryk A/S

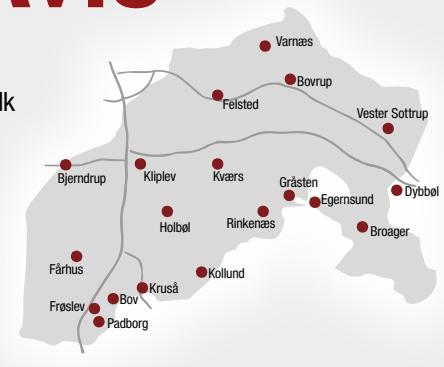

Slotsgade 1 · 6300 Gråsten | **Åbningstider:** Tirsdag kl. 10-12, Onsdag kl. 13-15, fredag kl. 13-15 eller efter aftale

Ansvarshavende redaktør
Gunnar Hattesen
Telefon 21 16 06 83
gh@bovavis.dk

Reporter
Ditte Vennits Nielsen
Telefon 25 98 91 80
dvn@bovavis.dk

Mediechef
Ingrid Skovbo Johannsen
Telefon 21 19 02 80
isj@bovavis.dk

Grafisk tilrettelæggelse
Hans-Ole Nielsen
Telefon 36 95 99 36
bovavis@graphos.dk

Grafisk tilrettelæggelse
Susana Calderón
bovavis@graphos.dk

Modtager du ikke ugeavisen senest onsdag senest kl. 21:00. Kontakt FK Distribution på www.fk.dk/reklamation eller send en mail til kvalitetvest@fk.dk, ellers ring til FK Distribution på tlf.: 7010 4000 mandag til torsdag fra kl. 08:30-16:00 og fredag 08:30-14:30.

Årets morsomme dilettantstykke i Holbøl

Af Gunnar Hattesen

Aktørerne i Holbøl er klar med årets dilettantstykke. Det er det populære "Livets gang i Frydendal", som er en rigtig romantisk komedie.

Det går ikke særligt godt på Frydenlund, der er brugt over 500.000 for meget ifølge regnskabet, og nu vil bestyrelsen for Frydenlund fonden se nærmere på, hvad der er gået galt.

Ejeren af godset, Veronica Frydenlund, har ikke vist sig i mange år, hun er åbenbart ligeglad med godset, og bestyreren forstår ikke at bestyre godset. Han har desuden sin gamle mor at tage sig af.

Forvalteren, Viggo, har også sit at se til. Hans veninde Rosita bestyrer et bordel, og dertil skal bruges mange penge, desuden er hendes søn, Børge, lidt småkriminel.

Man skal bruge en ny husholderske, og hvad man ikke ved er, at husbestyrerinde nr. 17 er Veronica Frydenlund, hun kalder sig bare Vera. Hun har så fri lejlighed til at se på sagerne. ▪

Aktørerne i Holbøl er parat til at opføre Livets gang i Frydendal.

Foto Jimmy Christensen

Fakta

Livets gang i Frydendal opføres følgende dage:
10 marts kl. 15.00 – Generalprøve
10 marts kl. 18.30 – Premiere
13 marts kl. 19.30 – Ekstra forestilling

Medvirkende:
Connie Jensen – Vera (Veronika) Husholderske/godset ejer
Metha Hansen – Rosita, tvivlsom "fysioterapeut"
Patrick Jørgensen – Sylvester, med hang til samme køn
Lisett Lehné – Fru Holm, bestyrelsesmedlem af Frydenlund fonden
Daniel Ryberg – Hubert, godsets bestyrer
Tine Hansen – Viola, bestyrerens svagelige kone
Anja Hou – Viggo, godsets forvalter
Jeanett Lehné – Gerda, Violas veninde
Jørn Nielsen – Børge, Rositas småkriminelle søn
Helle Jessen – Enkrefru Von Plesken, bestyrerens mor
Anders Callesen – Posten
Line Jensen – Frk. Sørensen, sygeplejerske

Instruktør - Jeanett Lehné

Sufflør - Marianne Nielsen

Lyd og Lys - Oliver Lehné

Makeup - Katrine Hou

Ungarbejder søges

Til vores sæsonbutik søger vi en frisk m/k (min. 15 år) i weekender og ferier.

Kun skriftlig ansøgning

For mere info kontakt os på

FRIGÅRD KOLLUND CAMPING ★★★★

Frigård Camping
Kummelefort 14, Kollund
6340 Kruså
Tlf. 74 67 88 30
Mail: Fricamp@fricamp.dk

Optik Hallmann

Gør dig klar til solrige dage:

SOMMEREN ER PÅ VEJ!

H.I.S EYEWEAR Glidendeovergangs Solbriller fra kr. 1500,-*

H.I.S EYEWEAR Enkeltstyrke Solbriller fra kr. 900,-*

+ GRATIS drybag + undervandskamera

* Tilbuddet gælder til den 30.04.2018, Enkeltstyrkeglas og Glidendeovergangsglas, index 1,5 individuel fremstillet, superantirefleks med hærdning inkl. HIS Stel. Kan ikke kombineres med andre tilbud eller gavekort. Når du køber en HIS Solbrille i din styrke får du en Drybag og en undervandskamera gratis oven i købet.

Optik Hallmann Aabenraa Tel: 74623470
Optik Hallmann Padborg Tel: 74673070
Optik Hallmann Sønderborg Tel: 74422300
Optik Hallmann Vojens ApS, Rådhuscentret 21 st.tv, 6500 Vojens

Med brilleglas af høj kvalitet fra tyskland

Tillykke

☐ Tillykke uden foto max. 25 ord ..... 75 kr.
☐ Tillykke med foto max. 25 ord ..... 100 kr.
Udover 25 ord, 1 kr. pr. ord.

☐ Frankeret kuvert vedlagt
☐ .....kr. indbetales på reg. nr. 5953 kontonr. 8032299

Skriv teksten i BLOKBOGSTAVER på nedenstående linier:

_____
_____
_____
_____
_____

Vigtigt! Skal udfyldes (kommer ikke i avisen)
Indsenders navn og adresse samt evt. tlf.

_____
_____

Skal være os i hænde senest torsdag kl. 18.00 før indrykningen.
Kuponen kan udfyldes på www.graastenavis.dk, sendes som e-mail på: annonce@bovavis.dk eller lægges i vores postkasse ved SuperBrugsen Padborg. Postkassen tømmes hver torsdag kl. 18

Jens Bak er ny viceforstander på Frøslevlejrens Efterskole.

Ny viceforstander på Frøslevlejrens Efterskole

Af Gunnar Hattesen

Frøslevlejrens Efterskole har ansat Jens Bak som ny viceforstander.

Efterskolen har igennem de seneste år haft en stor søgning, og har kunnet begynde skoleårene med fyldt skole. Succesen har gjort, at bestyrelsen har besluttet at ansætte en viceforstander til at afhjælpe opgaver, som forstander Annemette Hess har varetaget alene.

Jens Bak har gennem 18 år arbejdet med uddannelse af unge mennesker bl.a. 7 år som efterskolelærer.

Desuden har Jens Bak haft flere ansættelser som leder med ansvar for personale og administration.

Derudover har Jens Bak været udstationeret i udlandet i flere omgange og arbejdet med rådgivning.

Han bor med sin hustru i nærheden af Aarhus, men vil til sommer flytte til området med mulighed for at nyde glæden ved efterskolelivet i alle døgnets timer. ▪

RØDE KORS

UDSALG

Fra 12. marts til og med 23. MARTS

50%

på alle varer i butikken.

Vi skal havde plads til alt det nye forårs- og sommertøj.
Vi glæder os til at se Jer og I finder os her:

RØDE KORS BUTIKKEN, PADBORG
Nørregade 30 Padborg · Tlf. 73 67 31 31

HUND KØBES

En lille hund købes af ældre dame.

TLF. 5149 1234

Foreningen Padborg Friluftsscene
afholder

ORDINÆR GENERALFORSAMLING

Onsdag den 21. marts 2018 kl. 19.00
i kælderen på Bov Bibliotek

Dagsorden ifølge vedtægterne.

Ruth Nielsen kommer og fortæller om de mange sjove oplevelser, hun har haft med teater på friluftsscenen

Bestyrelsen

Vigtige datoer til kalenderen
Pinse: Asfaltbal tirsdag den 20. maj og pinsegudstjeneste onsdag den 21. maj
3 fyraftens koncerter tirsdag den 5. og onsdag 20. juni og torsdag den 5. juli

JULEMÆRKE FONDEN

Padborg Genbrugsbutik

Overskuddet går til julemærkehjemmet i Kollund

GRATIS Vi afhenter gerne møbler og tømmer dødsboer

Vi mangler frivillige
Ring tlf. 7440 4800 eller Anton tlf. 2647 7138
Vi ses Tværgade 1B

Åbningstider
Mandag til fredag fra kl. 13.00 - 17.00
samt 1. lørdag i måneden fra kl. 10.00 - 14.00

Permanent . . . .kr. 500,-
Klip inkl. vask . .kr. 170,-
Klip . . . . . .kr. 160,-
Vipper farves . .kr. 80,-
Bryn farves . . . .kr. 70,-

FRISØR Birte Bladt
Jernbanegade 40 · Padborg
+45 2169 8884
Salonen er lukket mandag og lørdag

Grænsekvadrillen hyggede sig med fællessang, små historier og et overdådigt kagebord. Frivillige havde bagt de mange, lækre kager.

60 til sangarrangement i Grænsekvadrillen

Af Ditte Vennits Nielsen

Grænsekvadrillen Folkedansere og Spillemænd havde forleden på sangeftermiddag på Lyreskovskolen.

60 besøgende blev en god oplevelse rigere med et udvalg af spændende sange om naturen, årstidernes vekslen, havet, kærlighed og det at komme hinanden ved.

Det var både kendte og for nogen mindre kendte sange, spillemand Bodil Gormsen havde valgt, og hun fortalte ind imellem om, hvorfor hun havde valgt netop disse sange.

Udover Bodil Gormsen spillede Thomas Dohn på klaver og violin samt Kai Schröter på bas.

I pausen blev der budt på kaffebord med hjemmebag. ▪

OPHØRSUDSALG
Lille pige afdeling
Alle varer
÷40%
Gadestativer
kr. 50,- kr. 100,-
kr. 200,-
www.bentesshop.dk
Bentes Shop
Torvegade 10
6330 Padborg
tlf. 5352 1858 ·
ÅBNINGSTIDER: ONSDAG-FREDAG KL. 10-17.30 · LØRDAG KL. 10-12.30

Jensen
Ure - Guld - Sølv
Landsdækkende bytteservice
Torvegade 23 - Padborg - Tlf. 74 67 32 74

Hørt ved Lyren

Den tidligere ejer af SuperBest i Kruså, Svend Erik Skødt, er blevet butikschef i Fakta i Aabenraa. 56-årige Svend Erik Skødt måtte lukke sin butik i Kruså, der blandt andet kæmpede med grænsehandlen.

Genopbygningen af Annies Kiosk i Sønderhav trækker ud.

Derfor er der sat en midlertidig pølsevogn op, så de populære hotdog kan langes over disken.

Den 3. tirsdag i hver måned kan der "Hygges i æ Sysleklub" på Aktivitetshuset i Padborg. Det er Inge Stubberup, som står for den hyggelige klub, og det er gratis at deltage.

Ingeniørgruppen Syd på Industrivej i Padborg var blandt de 55 virksomheder i Aabenraa Kommune, der modtog det flotte CSR mærke.

Dagplejer Lis Martensen Schmidt fra Felsted kunne forleden fejre 25-års jubilæum i Aabenraa Kommune.

Stæren kom fredag morgen til Kruså. Det var Giesela Paulsen på Buen, der kunne glæde sig over det første stærepar, der kom for at nyde godt af foderbrættets glæder.

Bov IF's pigehold U13 B har vundet en flot sølvmedalje til Jysk Mesterskab i indefodbold. ▪

Skatspil

Padborg Skatklub samlede 23 skatspillere til klubaften på Valdemarshus.

1. runde
Nr 1 Kaj Hansen, Kollund, 1314 point
Nr 2 Christian Skovsen, Holbøl, 960 point
Nr 3 Aage Juhl, Padborg, 959 point
Nr 4 Konrad Hesse, Gejlå, 928 point

2. runde
Nr 1 Aage Juhl, Padborg, 1046 point
Nr 2 Konrad Hesse, Gejlå, 881 point
Nr 3 Christian Skovsen, Holbøl, 863 point
Nr 4 Benny Stensdal, Padborg, 851 point. ▪

Socialdemokratiet i Bov

Møde med folketingsmedlem
TRINE BRAMSEN
ONSDAG DEN 7. MARTS PÅ BOV MUSEUM
KL. 17.00 TIL CA. KL. 18.50

der taler om:
- Socialdemokratiets asyludspil.
- Grænsekontrol.
- Politistationen i Aabenraa lukker, næsten.
- Straffens størrelse ved kriminelle handlinger.
- Kriminel lavalder, forebyggelse.

Kom og hør og deltag i debatten.

Alle er velkomne

Der serveres kaffe med brød og småkager.
Mødet afholdes i samarbejde med partiforeningerne i Tinglev, Lundtoft, Ensted, Rødekro og Aabenraa

SOCIALDEMOKRATIET

Bov Sogns Ringriderforening

General forsamling

hermed indkaldes til **ordinær generalforsamling**
Onsdag den 14. marts
kl. 19.00 på Bov Kro
Dagsorden ifølge vedtægter.
Forslag der ønskes behandlet på generalforsamlingen, skal være formanden, Mads B. Larsen, i hænde senest 8 dage før generalforsamlingen.
Bestyrelsen

HUSK OGSÅ
Generalforsamling
For æ ringriens venner
Torsdag den 5. april kl. 19.00
på Rolighedsvej 2 a, Fårhus
Forslag skal være formanden i hænde senest 8 dage før

Ny pylon i Kruså

Aabenraa Kommune har sat en ny infotavle op, der står på Flensborgvej i Kruså. Pylonen vil løbende bringe informationer til brug for borgerne. Foto Ditte Vennits Nielsen

Udsolgt til kvindeaften

Af Ingrid Skovbo Johannsen

Der er totalt udsolgt til kvindeaftenen i Padborg tirsdag den 20 marts.

Det er en ydmyg, men også lidt stolt Bitten T. Haase fra Padborg Shopping, der glæder sig over bysbørnenes opbakning.

Thomas Evers Poulsen fra "Vild med Dans" og Christina Hembo fra "Christina Watches" strør lidt glimmer ud over arrangementet. ▪

Thomas Evers Poulsen gæster Padborg.

På generalforsamlingen i Bov Venstre glædede forsamlingen sig over, at man fik valgt tre byrådsmedlemmer.

Foto Jimmy Christensen

Nyvalg i Bov Venstre

Af Gunnar Hattesen

På generalforsamlingen i Bov Venstre blev Lone Bakowsky nyvalgt til bestyrelsen. Hun afløser Allan Jacobsen.

Formanden Michael Gabrielsen blev genvalgt. Desuden var der genvalg til bestyrelsesmedlemmerne Tina Petersen, Jens Boddum og Ditte Vennits Nielsen.

Bestyrelsen består derudover af Birgit Mogensen, Jens Wistoft og Lars Kristensen.

Birgit Mogensen fortsatte i kredsbestyrelsen og til Venstres kommuneforening blev Lone Bakowsky valgt.

Formanden Michael Gabrielsen glædede sig i sin beretning over, at man havde fået valgt tre lokale byrådsmedlemmer - Lars Kristensen, Jens Wistoft og Ditte Vennits Nielsen.

Bov Venstre har 89 medlemmer. ▪

Padborg Vandværk A.m.b.a.

afholdes

Generalforsamling

i Padborg Vandværk A.m.b.a.

Torsdag den 12. april 2018

på Frøslev Kro kl. 19.30.

DAGSORDEN:

1. Valg af dirigent.
2. Bestyrelsens beretning.
3. Det reviderede regnskab forelægges til godkendelse.
4. Budget for det kommende år forelægges til godkendelse.
5. Behandling af indkomne forslag, herunder forslag fra bestyrelsen.
6. Valg af medlemmer og suppleanter til bestyrelsen.
7. Valg af revisorer.
8. Eventuelt.

På valg til bestyrelsen er Werner Schmidt og Jørn Jensen.

På valg er tillige suppleanterne Ove John Rasmussen og Jes Petersen samt revisionsfirmaet Sønderjyllands Revision.

Eventuelle forslag til behandling på generalforsamlingen skal indsendes til Padborg Vandværk A.m.b.a., Toldbodvej 1, 6330 Padborg senest den 14. marts 2018.

Efter afholdelse af generalforsamlingen er vandværket vært ved en Pariserbøf.

Regnskab, budget og takstblad til behandling på generalforsamlingen bliver udleveret under mødet og kan tillige ses på vandværkets hjemmeside: **www.padborgvand.dk**

Padborg, den 6. marts 2018
Bestyrelsen

Multi Generalforsamling

Fårhus Borger og Ungdomsforening
Fårhus Forsamlingshus I/S
og støtteforeningerne

afholder ordinær generalforsamling i Forsamlingshuset

Onsdag den 14. marts fra kl. 19.30
(uge 11)

Dagsorden ifølge vedtægterne.

Efterfølgende kaffe og kage.

Bestyrelserne

MUSEUM OLDEMORSTOFT

Oldemors Kaffebord

Palmesøndag, den 25. marts kl. 14.30-16.30

Bestil din billet til kaffebordet senest 9. marts

Pris: kr. 110,-/person

BOOKING
museumoldemorstoft@aabenraa.dk
www.booksonderjylland.dk

BEGRÆNSET ANTAL PLADSER

MUSEUM **OLDEMORSTOFT**
Bovvej 2, 6330 Padborg · Telefon 73 76 64 36

Kultur på Damms Gård, Felsted
med støtte fra Kulturelt Samråd Åbenrå
præsenterer

En aften med sang, musik og gode historier

Torsdag den 8. marts kl. 19.30
på Damms Gård, Felsted

Spisning før koncerten

Billetpris kr. 100,- / 130,-

Kan købes hos Din Købmand, ved indgangen eller bestilles hos Hans Jørgen Albrechtsen på 60924669

VEL MØDT

BOV IF

ønsker at opstarte en eSport afdeling.
Derfor indkaldes til

Stiftende generalforsamling

Tirsdag den 3. april kl. 17.30
i Bowlingcenteret

Ifølge vedtægter skal der vælges mindst 3 personer til bestyrelsen.

Vi har brug for netop dig. Vi mangler samtidig instruktører samt "praktiske grise". Hovedforeningen er villige til at være med som ekstra medlemmer i bestyrelsen.

Spørgsmål kan ske til formanden for Bov IF betina@ring-jensen.dk eller på mobil 20 67 83 83

Vel mødt!

BOV IF
www.bovif.dk

Takket for 39 års indsats

Af Gunnar Hattesen

Efter 39 år i bestyrelsen for Holbøl Landbohjem ønskede Mathias Rudbeck ikke genvalg til bestyrelsen.

Formanden Preben Jensen takkede ham for sin store indsats gennem næsten fire årtier. Han har været på valg 13 gange, og var i 25 år kasserer for forsamlingshuset. ▪

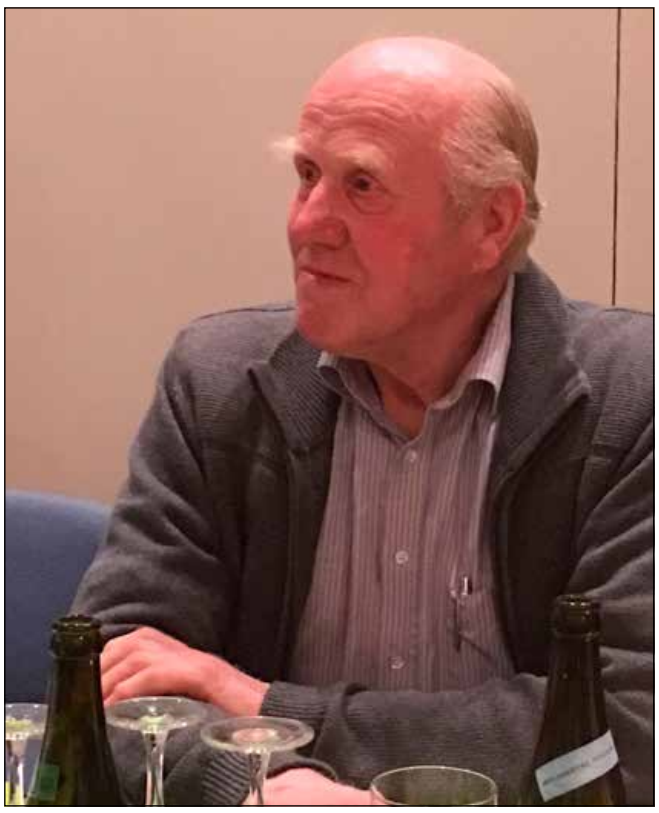

Mathias Rudbeck fik en købmandskurv, som tak for 39 års indsats for Holbøl Landbohjem.

Godt år for Holbøl Landbohjem

Holbøl Landbohjem er blevet ombygget for 775.000 kr i det forgangne år.

Det oplyste formanden Preben Jensen på generalforsamlingen, som samlede 35 medlemmer.

Toiletter er blevet renoveret, scenen er ryddet væk, der er blevet etableret en ny lille sal og der kommer snart en ny indgang. ▪

35 medlemmer deltog i generalforsamlingen, hvor der blev serveret suppe.

Borgermøde i Kruså

Bov Lokalråd inviterer onsdag den 14. marts borgerne i Bov, Smedeby og Kruså til møde, hvor udviklingsperspektivet for området bliver præsenteres.

Mødet afholdes i Grænsehallerne kl. 19.00-21.00.

Byrådspolitikere fra Vækstudvalget for Land og By deltager. ▪

DIN LOKALE HÅNDVÆRKER BovAvis

kj Vognmandsfirmaet Kenneth Jacobsen kj
Kørsel med kran og grab
Containerkørsel
Entreprenørkørsel
Kørsel m. tipsættervogn
Lev. af sand - sten - grus
Skærver · Pyntesten
Egen grusgrav
Nu med selv-afhenter-plads
Skovglimt 1, 6340 Kruså
Mobil +45 20 22 90 40
Tlf. +45 73 67 10 42
Fax. +45 74 67 08 40
kj@kenneth-jacobsen.dk
www.kenneth-jacobsen.dk

Kloakservice
Vognmand Mathias Jessen
Kloak-TV A/S
v/ Per Jessen
Haraldsvej 2A, 6330 Padborg
Tlf. 7467 1800
Per 3074 1909
www.mathias-jessen.dk
Sand, Sten, Grus og Pyntesten, Harpet muldjord, Støbemateriale m.m.
Kranarbejde med grab, Containerservice / udlejning, Renegraver / Gummiged

LT Natur & Ejendoms service ApS
Anlægsgartner
Nyanlæg af have & design
Vedligehold af have
Hækkeklipning
Beskæring af frugttræer og buske
Murer afdeling
Opsætning af fliser
Ombygning & fugning af hus
Ejendomsservice & diverse murerarbejde
Tømrer afdeling
Udskiftning af døre & vinduer
Ombygning & renovering
Træfældning
Træfældning
Beskæring & Topkapning
Stubfræsning
Snerydning & saltning
Snerydning & saltning af fortov og parkerings områder
Privat og Erhverv
"Få lavet en fast aftale og vi kigger automatisk forbi"
Dennis Lorenzen 2758 8750
Klaus Tranum 2047 5290
Ejner Tranum 5050 8722
www.LTnatur.dk

Bred VVS ApS CVR 34 22 35 72
Nørrevej 45c · Kollund · 6340 Kruså
Tlf. 74 67 15 12 · vvs@bred.dk

HH Jensen Aut. El-installatør
v/ John Jensen
Salg & service af hårde hvidevarer
Rolighedsvej 2 B, Fårhus
6330 Padborg
Tlf. 74 67 33 22
EL SALG
...Lys over by og land det klarer fru Jensens mand!

louis poulsen
NYHED
PH 5 MINI
i flere farver
Design: Poul Henningsen
Aut. el-installatør · Peter Bindzus A/S
Fjordvejen 12, Kollund, 6340 Kruså
Telefon 74678067
info@bindzus-el.dk · www.bindzus-el.dk

Gulvafslibning
Oliering - lakering
Lad os gøre det grove og give dit trægulv nyt liv.
Kom ind eller ring og få et uforbindende tilbud.
Garant FOR GULVE OG GARDINER
Sisseck boligudstyr ApS
v/ Claus Sisseck - Nørregade 37-39 - 6330 Padborg - Tlf. 74 67 19 54 - Fax 74 67 52 06
Gardiner, Tæpper, Trægulve, Fliser og Maling

KØB DINE SØM OG KLAMMER LOKALT
Din lokale forhandler af søm og klammer
Danmarks største udvalg af emballage-klammer og kartonlukkere
Semu Luftværktøj v/ Steen Munch
Haubold-Kihberg salgs- og servicecenter
Østerskovvej 43 · Kollund · 6340 Kruså
Email: SeMu@mail.tele.dk · Tlf. 75 56 18 33 · Mobil 40 95 56 60

NORMAN RUDBECK
• El-installationer • Varmepumpeservice
• Reparationer • Parabol/antenneanlæg
• Industriservice • Tele/data installationer
• IHC/wireless • Energirådgivning
• Tyverisikring
Norman Rudbeck
TEKNIQs GARANTIORDNING
BLUE INSTALL RÅDGIVENDE INSTALLATØR
Tlf. 40 82 49 39 · krusaa-el.dk · info@krusaa-el.dk

Elis' hvidevarer
ved Norman Rudbeck
Alt indenfor hårde hvidevarer
Salg-Service-Reparationer
Telefon 7467 8799
Mobil 4082 4939
Mail: info@elis.dk
Handel i dag giver service i morgen
Se elis.dk for aktuelle tilbud
Alt i servicesalg •

Herluf Jørgensen A/S
aut.el-installatør
7467 1078
jan@hjas.dk - www.hjas.dk
Frøslevvej 81 C
6330 Padborg
BLUE INSTALL RÅDGIVENDE INSTALLATØR
Find os på Facebook!

Mange gratulanter lagde vejen forbi smykkedesigner Rie Meyers nye butik i Padborg Torvecenter.

Fotos Michael Meyer

Padborg har fået ny butik

Af Ingrid S. Johannsen

Fra nær og fjern mødte folk op til åbningen af smykkedesigner Rie Meyers nye butik i Padborg Torcenter.

For et ældre ægtepar var det dagens højdepunkt at skulle op og hilse på Rie Meyer, og det var dem meget magtpåliggende at møde op til receptionen.

De handlende fra Padborg Torvecenter var repræsenteret af blandt andre Palle Hansen og Bitten Haase, som bød Rie Meyer velkommen.

Gæsterne blev budt på lækkerier, og helt til sidste minut kom der gratulanter forbi, så klokken blev mange inden de sidste gæster var gået.

Blandt gratulanterne var malermester Per Ihle.

"Det er dejligt, at der er bliver støttet op om nye initiativer, og at der er unge menesker, som tør tage springet ud i livet som fuldtidsselvstændig", siger Per Ihle, der sammen med sin kone Gitte lagde vejen forbi.

Det var en glad Rie Meyer, der blev lykønsket af både trofaste kunder, forretningsforbindelser, famile og venner. ▪

rn rie meyer

1000 TAK

til alle jer, som kiggede forbi til mit åbent hus i fredags, og tak for alle de fantastiske gaver.

Jeg havde en rigtig dejlig dag.

Glæder mig til at kunne byde jer velkommen ved Guldsmed Rie Meyer Torvegade 28

GULDSMED
Rie Meyer

Torvegade 28
6330 Padborg
Tlf. 51940082

rie@riemeyer.dk
www.riemeyer.dk

Mandag Lukket
Tirsdag 9 - 15.00
Onsdag 9 - 15.00
Torsdag 9 - 17.30
Fredag 9 - 15.00

Derudover efter aftale

Smykker lavet på eget værksted

Find mig også på Facebook

BORGERMØDE

for Udviklingsperspektiv for Bov, Smedeby og Kruså

Onsdag den 14. marts i GRÆNSEHALLERNE

Harkærvej 3A, 6340 Kruså

Byrådspolitikere fra Vækstudvalget for Land og By deltager i mødet.

Alle er velkomne. Der kræves ingen tilmelding for at deltage. Der serveres aftenkaffe til mødet.

Læs mere på www.aabenraa.dk og søg "Bov, Smedeby og Kruså"

Processen arrangeres i samarbejde med Bov Lokalråd.

VÆR MED TIL AT GØRE EN FORSKEL

Bov Lokalråd...

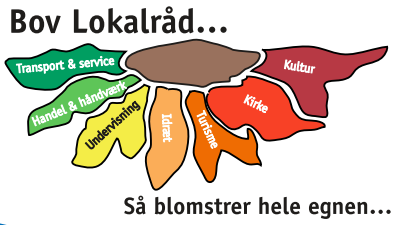

Så blomstrer hele egnen...

Aabenraa Kommune

Vilsbækhuset udlejet 35 gange

Af Ditte Vennits Nielsen

Der deltog 40 mennesker i generalforsamlingen i Vilsbækhuset.

Formanden Hans B. Asmussen kunne i sin beretning fortælle, at Vilsbækhuset har været lejet ud 35 gange i 2017.

Det er et stabilt niveau, men da der allerede nu er 24 bookinger i hus for 2018, er forventningerne store.

Overskuddet blev på 21.000 kr. på trods af renoveringer og forbedringer for 120.000 kr.

Der var genvalg til formanden og 3 øvrige bestyrelsesmedlemmer.

Bestyrelsen består af Hans B. Asmussen, Kurt Wolter, Fedder Asmussen, Tina Jakobsen, Jette Widding, Ronni Larsen, Tommy Palmholt og suppleanterne Karin Christensen og Rasmus Møller.

Jan Christiansen blev valgt som ny revisor og Martha Rossen valgt som revisorsuppleant.

Efter generalforsamlingen var der underholdning med en tryllekunstner. ▪

5 skarpe til guldsmed Bitten Haase

Guldsmed Bitten Haase har butikker i både Padborg og Aabenraa. Arkivfoto

Af Ditte Vennits Nielsen

Navn: Bitten Haase
Alder: 40 år
Bopæl: Padborg

Beskæftigelse: Indehaver af Jensen-Ure-Guld-Sølv i Padborg

Gift med Michael og har 3 børn

Har du en hobby?
"Ja, jeg har taget instruktørkurser og underviser 2 springhold i Bov IF Gymnastikafd. Det ene hold er 1.-3. klasse og det andet er 4.-8. klasse. Jeg har ikke selv tid til at dyrke gymnastik, selvom jeg meget gerne ville. I øjeblikket er vi ved at forberede gymnastikopvisning først i Aabenraa på lørdag og dernæst i Grænsehallerne næste lørdag. Jeg er også formand for gymnastikafdelingen i Bov IF, så det tager meget af min fritid".

Har du nogen livretter?
"Jeg elsker simpelthen et godt og lækkert stykke kød og gerne med sovs og kartofler til, og jeg vil rigtigt gerne spise ude. Men når jeg har tiden til det, så kan jeg faktisk godt lide at lave mad, specielt når vi har besøg af gæster".

Har du nogen traditioner?
"Hvert år til juletid holder vi en stor julefrokost for vores venner. Vi er 12 mennesker, og jeg laver al maden. Det er enormt hyggeligt".

Husker du jeres bryllupsdag?
"Præcis på vores 1 års bryllupsdag fødte jeg vores første søn, så det er naturligvis altid ham, der bliver fejret. Men vi husker altid at give hinanden et godmorgenkys og ønske tillykke på vores bryllupsdag".

Er du endt dér, hvor du gerne vil være?
"Så absolut. Men det lå slet ikke i kortene, at jeg skulle være guldsmed. Jeg ville nemlig gerne have været bager, og i mine unge år arbejdede jeg i 5 år som ungdomsarbejder hos daværende Bager Nielsen. Jeg kom også til Aabenraa i praktik, men det var et alt for tungt arbejde for lille mig. Og så var jeg ikke så god til at stå så tidligt op, som det kræver.

Jeg kom herefter til Odense og stod i lære hos en guldsmed, og her blev min interesse for faget vakt. Efter nogle år overtog jeg så mine forældres butik i Padborg, og det har jeg ikke en eneste dag fortrudt. Jeg glæder mig hver morgen til at stå op og klare udfordringerne, som det kræver at styre 2 veletablerede guldsmede butikker". ▪

Det var den trofaste kerne, som mødte op til generalforsamlingen.

Foto Jimmy Christensen

Sorterer 7.000 arkivbilleder

Af Gunnar Hattesen

I arkivet i Patches Hus i Felsted er frivillige i gang med at sortere og beskrive 7.000 gamle billeder fra Felsted Sogn.

På generalforsamlingen i Historisk Forening for Felsted Sogn forudså formanden, Kai Eskildsen Møller, at sorteringsarbejdet vil tage 5 år.

Nyvalgt til bestyrelsen blev Jens Zachariassen. Han afløser Holger Rerup. Gunnar Axelsen ønskede også at gå ud af bestyrelsen, men det blev op til bestyrelsen at finde en efterfølger.

Historisk Forening har et stabilt medlemstal på 140 medlemmer. ▪

Dødsfald

Tove Billund, Bovrup, er død, 88 år. ▪

Indbrud

En villa på Bøgevang i Felsted havde torsdag aften ubudne gæster.

Tyvene skaffede sig adgang ved at afliste et vindue.

Det er endnu uklart, hvad der er blevet stjålet. ▪

Felsted Idrætsforening
- en forening i bevægelse.
Afholder
Ordinær Generalforsamling
Tirsdag den 13.3.2018 kl. 19.30
i tennislokalet i Felsted Hallen
Dagsorden ifølge vedtægter

Sct. Dionysius 19 92 FIF Felsted-Idrætsforening

FIF Fodbold · FIF Håndbold · FIF Spinning

Husqvarna Center Kliplev

FORÅRSKLAR?
-DET ER NU DER SKAL HANDLES

Husqvarna robotplæneklipper er din smarte, driftssikre partner i haven fra den verdensledende producent inden for robotklippere. Robotplæneklipperen slår dit græs meget stille, dag og nat, i solskin og regn, så du har en flot klippet plæne hver dag – og bedre tid til alle dine andre opgaver.

Husqvarna robotplæneklipper er robust og pålidelig og i stand til at håndtere udfordrende plæner med perfekt klipperesultat. Robotplæneklipperen navigerer nemt rundt på komplekse områder, glider gennem smalle passager, barsk terræn og stejle stigninger, så du får en perfekt klippet plæne hver dag – med et minimum af interaktion. Alt dette kan Husqvarnas robotplæneklipper klare, fordi den følger et afgrænsningsområde, som skal installeres i din have, inden robotplæneklipperen sættes i gang. Afgrænsningen kan også sættes op omkring blomsterbede eller andre steder, hvor du ikke ønsker, at robotplæneklipperen skal køre. I de fleste tilfælde tager det omkring to dage, inden robotplæneklipperen har slået alt græsset. Derefter kan du læne dig tilbage og nyde, at robotplæneklipperen holder din græsplæne nyklippet.
Uanset hvilken type plæne du skal have klippet, kan Husqvarnas robotplæneklipper klare opgaven.

HUSQVARNA AUTOMOWER® 105

Kompakt 3-hjulet Robotplæneklipper til effektiv klipning af mere åbne græsarealer. Kan klare plæner på op til 600 m² og kan også klare hældninger på op til 25%. Den er let at bruge og tilbyder mange forskellige personlige indstillinger.

Maks. arbejdsområde	600 m²
Batteritype	Li-ion
Typisk ladetid	50 min
Lydniveau Measured sound level	58 dB(A)

kr. 9.795,00 Vejl. pris inkl. moms

der tages forbehold for trykfejl - tilbuddet er gældende til 1.4..2018

Auto- & Have-Park service:
Vestermarksvej 10
Kliplev
Tlf. +45 74 68 74 55
www.karsteniwersen.dk

Husqvarna® READY WHEN YOU ARE

Udflugt til Bremen

2. påskedag mandag den 2. april

Udgangspunktet på denne rejse er Bremen, det nordvestlige Tysklands pulserende hjerte og hjemby for de verdensberømte Bremer Stadsmusikanter.

Bremen byder på både historie og spændende gamle bydele samt moderne museer og arkitektur. En storby med alle facetter - historie, tradition, hightech, videnskab og rumfart.

Vi får en guided bytur på dansk, hvor vi ser den stor Marktplatz. Vi skal beundre det fantastisk smukke rådhus, som stammer tilbage fra 1400-tallet. En imponerende bygning, som sammen med den flotte 10 meter høje Rolandsstatue danner en perfekt ramme. Ved Rådhuset finder vi også den berømte statue af Die Bremer Stadtmusikanten. Der bliver mulighed for at shoppe på egen hånd.

Pris kr. 750,- som inkluderer bus, guide, rundstykke og kaffe og frokost.

Vi er hjemme ved 22-tiden.

OPSAMLINGSSTEDER

Kirketorvet, Sønderborg	7.00
Nybøl Kirke	7.15
Broager Kirke	7.20
Egernsund Elektriker	7.25
Ahlmannsparken Gråsten	7.30
Rinkenæs Bager	7.35
Annies Kiosk, Sønderhav	7.40
Elektrikeren, Kollund	7.45
Kruså Bankocenter	7.50
Bov Kirke	7.55
Cirkel K, Padborg	8.00

Tilmelding til
Gråsten Avis/Bov Avis
på tlf. 2116 0683
rejser@graastenavis.dk

GråstenAvis BovAvis Gråsten Rejser

Felsted bliver Årets Landsby

Af Gunnar Hattesen

Felsted gør klar til at fejre sig selv som Årets Landsby i Aabenraa Kommune 2018.
Det sker onsdag den 7. marts kl. 18.30 i Damms Gård, hvor 60 mennesker har tilmeldt sig fælles-spisning, kåring af Årets Landsby, generalforsamling i Felstedegnens Borgerforening og udpegning af Årets Felstedborger.

Det er en glad og meget stolt formand for Felstedegnens Borgerforening, Hans Jørgen Nissen, som onsdag aften kan byde velkommen til to politikere, som vil overrække den synlige pris. Det er formand for vækstudvalget for land og by, Philip Tietje (V) og næstformand Erik Uldall Hansen.

Det er Aabenraa Kommunes Landsbyråd, der har udpeget Felsted som Årets Landsby i Aabenraa Kommune.

"Det er borgerne og alle de frivillige, der er skyld i, at vi er blevet udnævnt til Årets Landsby", siger Hans Jørgen Nissen. ▪

TUMBØL OG OMEGNS RINGRIDERFORENING
afholder
Generalforsamling
Mandag den 12. marts 2018 kl. 19.30
på Hellinghøjvej 5, Tumbøl
Dagsorden ifølge vedtægterne
Bestyrelsen

Varnæs Vandværk
afholder
Ordinær Generalforsamling
Onsdag den 28. marts kl. 19.00
på Den gyldne løve Varnæsvig vej 50
Dagsorden ifølge vedtægterne.
Vandværket er efter generalforsamlingen vært ved et mindre traktement.
Tilmelding på tlf. 2674 0538
Bestyrelsen

Dødsfald

Astrid Marie Sørensen, Bovrup, er død, 92 år. ▪

Minikrydstogt på Kielerkanalen

Onsdag den 25. april

Det er en udflugt, der vil stå i søfartens tegn. Kielerkanalen blev bygget 1887-1895, den er 98 km lang og her sejler ca. 50.000 skibe igennem om året.

Efter opsamling kører vi direkte til Kiel. Her går vi ombord på hjuldamperen Freya. Kursen sættes mod Rendsborg, hvor vi undervejs skal nyde en dejlig buffet. Vores spændende sejltur tager ca. 4 timer. Vores bus venter på os i Rendsborg, hvor vi får en guided rundvisning.

Mæt af dagens indtryk kører vi over Slesvig og er hjemme ved 17-tiden.

Pris 695 kr, som dækker bus, guide, sejltur og buffet.

OPSAMLINGSSTEDER

Kirketorvet, Sønderborg	8.30
Nybøl Kirke	8.45
Broager Kirke	8.50
Egernsund Elektriker	8.55
Ahlmannsparken Gråsten	9.00
Rinkenæs Bager	9.05
Annies Kiosk, Sønderhav	9.10
Elektrikeren, Kollund	9.15
Kruså Bankocenter	9.20
Bov Kirke	9.25
Cirkel K, Padborg	9.30

Tilmelding til
Gråsten Avis/Bov Avis
på tlf. 2116 0683
rejser@graastenavis.dk

GråstenAvis BovAvis Gråsten Rejser

Grønne stenfri druer
500 g
PR. BAKKE
12.-

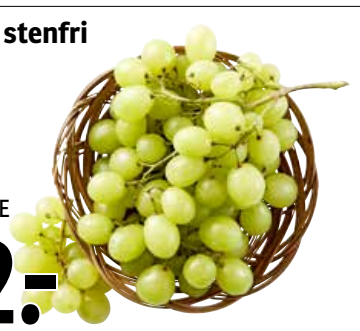

Schulstad Det gode rugbrød
950-1025 g
PR. STK
11.-

Cocio chokolademælk
60 cl
PR. FLASKE
10.-

Kløver sødmælks-yoghurt
PR. STK
10.-
SKARP PRIS

Mou okse- eller hønsekødsuppe
1 kg
PR. POSE
12.-
SKARP PRIS

Gestus brød
flere varianter
PR. POSE
10.-

SPAR FELSTED
Østergade 2
6200 Aabenraa
7468 5109
GLS postnord

ÅBNINGSTIDER: ALLE DAGE KL. 7.00 - 19.00
Tilbuddene gælder fra tirsdag den 6. marts til og med fredag den 9. marts 2018.
Der tages forbehold for trykfejl og udsolgte varer