GråstenAvis BovAvis

Tak fordi du handler lokalt

Gråsten - Broager - Sundeved - Dybbøl - Padborg - Kruså - Frøslev - Holbøl - Kollund - Kliplev - Felsted - Bovrup - Varnæs

Uge 12 21. marts 2017 9. årgang

Super Brugsen GRÅSTEN · PADBORG

DELIKATESSEN TILBYDER

Landgangsbrød

med 3 slags pålæg og ost

TILBUD GÆLDER HELE UGEN

4 stk

100,-

Bestilles mindst 24 timer før

ÅBNINGSTIDER

SuperBrugsen Gråsten Telefon 73 65 26 00 Alle dage kl. 7.00-20.00

SuperBrugsen Padborg Telefon 74 67 31 36 Alle dage kl. 7.00-19.00

KOLLUND NEGLE

BERRIN LORENZEN

ØSTERSKOVVEJ 35. 6340 KRUSÅ

GELENEGLE & SHELLAK
MANICURE
FARVNING AF VIPPER OG BRYN
KUNSTIGE VIPPER
VOKSBEHANDLINGER

ÅBNINGSTIDER: MAN-FRE KL. 09.00-17.30

TLF. 26 13 72 42 /KOLLUNDNEGLE

Åbent: tirsdag-søndag kl. 09.00-17.00

PÅSKESTEMNINGEN

- summer i butikken

HAR DU HUSKET VÆRTINDEGAVEN TIL PÅSKE-FROKOSTEN?

BENNIKSGAARDBUTIK

Grænseoverskridende specialiteter ...og andet godt

Sejrsvej 101, Rinkenæs · 6300 Gråsten · Tlf. +45 7311 5845 · info@benniksgaardbutik.dk

GULV- & GARDINBUSSEN

Ring og få en aftale med Claus

HUSK vores Gardinbus kommer overalt

Sisseck boligudstyr ApS

Nørregade 37-39 - 6330 Padborg Tlf. 74 67 19 54

Gardiner Tæpper Trægulve Fliser

NYHED BILUDLEJNING

–fra 1 dag op til 8 måneder

Ring eller kig forbi og hør nærmere

AUTOPLUS

FROMMS AUTOSERVICE APS

Brovej 90
6310 Broager

TLF. 7444 1985

pfauto@post.tele.dk
www.frommsauto.dk

HUSK AT RESERVERE BORD

N. H. 17 47.

Den Gamle Kro

Smørrebrødsfestival

Torsdag den 23. marts kl. 18.00

Sild, solæg, smørrebrød og lune retter
Spis alt hvad du kan for kun . . . . . kr. 158,-
Børn under 12 år . . . . . ½ pris

AFHENTNINGSTILBUD:
Schnitzel Wiener Art med tilbehør . . . . . kr. 130,-
Stort flot stjerneskud . . . . . kr. 85,-
Hver fredag: 5 stk smørrebrød. . . . . kr. 125,-

Slotsgade 6 · 6300 Gråsten · Tlf. 74 65 15 67
mail@1747.dk · www.1747.dk

Driller PC'en

eller vil du have en ny?

Jeg løser dine tekniske problemer

hurtigt - kompetent - høfligt

Hårdføre mobiler

Nem video-overvågning

AGR Consult

IT salg, service og support til virksomheder og private

Ring til Allan Greve på 25 46 00 55

TILSTANDSRAPPORTER

ENERGIMÆRKER

EL-RAPPORTER

TIL FORNUFTIGE PRISER

Egernsund og Kværs El-service

20 40 75 80
ees@egernsund-el.dk

Arkitektfirmaet Tychsen

22 67 48 75
et@arkitekttychsen.dk

Book nu på www.broagerbilsyn.dk

BROAGER BILSYN

ÅBNINGSTIDER

Mandag - torsdag kl. 8:00-16:00

Fredag kl. 8:00-14:00

BROAGER BILSYN v/ Christian Jørgensen

FOR PERIODISK SYN 350,-

Smedevej 8, 6310 Broager · Telefon 74 44 10 10
www.bbsyn.dk · CJ@broagerbilsyn.dk

Din lokale synshal og motorkontor

Super Brugsen

GRÅSTEN · PADBORG

SLAGTEREN TILBYDER

MENU TO GO

TILBUD GÆLDER TORSDAG, FREDAG OG LØRDAG

Lækker menu to go

Lækre bøffer,
vælg mellem flere varianter
Lækre salater
vælg mellem flere varianter
Lækre kartofler
flere varianter
Diverse tilbehør efter frit valg
Brød

Pr person Kun kr. **100,-**

Grå Peter Larsen
kaffe, 400 g

Ta' 4 poser **89,-**

TILBUD GÆLDER HELE UGEN

Tingleff bønnekaffe
500 g, vælg mellem Java eller Columbia

FRIT VALG

Pr. ps. **39,95**

TILBUD GÆLDER HELE UGEN

Graasten ketchup, sennep eller remoulade
i flaske, 800 g

FRIT VALG

Pr. stk. **10,-**

Maks. 5 stk. pr. kunde pr. dag

TILBUD GÆLDER HELE UGEN

Ullerslev familie ost
1400-1500 g, 45%, mellemlagret

Pr. stk. **59,95**

TILBUD GÆLDER HELE UGEN

GÆLDER HELE UGEN
FRUGT/GRØNT TILBYDER

1 bdt. porrer
Dk, kl. 1

Med 3 stk **9,95**

1 kg. løg i net
Dk, kl. 1

3,95

GÆLDER HELE UGEN
BLOMSTERAFD. TILBYDER

Stedmoderblomster
i 9 cm. potte, små- eller storblomstrede

FRIT VALG

Ta' 5 stk. **20,-**

Salix Pil
60 cm. høje

UNDER ½ PRIS

Pr. stk. kum **30,-**

TILBUD GÆLDER KUN I GRÅSTEN

GÆLDER LØRDAG + SØNDAG

Løs vægt slik
Pr. 100 g **7,95**

PADBORG

Hjemmelavede påskeæg
med ægte belgisk chokolade og marcipan

Nielsens BAGERI

SuperBrugsen Gråsten Telefon 73 65 26 00
Åbningstider: Alle dage kl. 7.00-20.00

SuperBrugsen Padborg Telefon 74 67 31 36
Åbningstider: Alle dage kl. 7.00-19.00

SLAGTEREN TILBYDER
3 kg. friskhakket oksekød
8-12 %

TORSDAGSTILBUD

Kun **100,-**

SLAGTEREN TILBYDER
4 stk. Entrecote bøffer
ca. 1000 gr.

FREDAGSTILBUD

Pr. pk. **100,-**

SLAGTEREN TILBYDER
10 stk. wienerpølser eller 8 stk. frankfurter
frit valg

TILBUD GÆLDER HELE UGEN

Pr. pk. **29,95**

HJEMMELAVET

DELIKATESSEN TILBYDER
Tatarpølse fra Als

TILBUD GÆLDER HELE UGEN

Pr. stk. **19,95**

DELIKATESSEN TILBYDER
1 stor leverpostej + 1 lag saltkød + 1 bk. sky

TILBUD GÆLDER HELE UGEN

Kun **25,-**

SERVERINGSFORSLAG

DELIKATESSEN TILBYDER
Fiskeplatte

TILBUD GÆLDER HELE UGEN

Til 2 personer **50,-**

Flydende Becel margarine
500 ml.

TILBUD GÆLDER HELE UGEN

Ta' 3 stk. **25,-**

Maks. 6 stk. pr. kunde pr. dag

X-tra mælk
Let, mini eller skummet

SØNDAGSTILBUD

3 stk. **10,-**

Maks 9 liter pr. kunde

HVER DAG ER EN *fødselsdagsfest*

Palo Alto
Chile, Rød, hvid eller rosé, frit valg

UNDER HALV PRIS

Ta' 6 flasker **199,-**

Matilde kakao skummetmælk
1 liter

1 liter **8,-**

Bogø Lilla Chokolade
200 g

Pr. æske **33,-**

Lurpak smør eller smørbar
250 g

FRIT VALG

Pr. pk. **12,-**

Super Brugsen

Tilbuddene gælder de markerede dage i perioden tirsdag den 21. Marts til og med lørdag den 25. Marts 2017 eller så længe lager haves. Der tages forbehold for trykfejl.

Kirkesiden for Gråsten, Adsbøl og Kværs kirker

Kirkekontoret Kirkegårdsvej 49, 6300 Gråsten - Tlf. 2080 7170 - Fax 7465 2866 - kirkekontoret@besked.com - Mandag - fredag kl. 10-14

Gudstjenester og andre aktiviteter

Tirsdag den 21. marts .... kl. 9.30 ... Nørkleklub i Adsbøl
Tirsdag den 21. marts .... kl. 19.00 . Jazzkoncert i Gråsten Slotskirke
Torsdag den 23. marts ... kl. 19.00 . Menighedsrådsmøde Kværs Præstegård
Søndag den 26. marts ... kl. 9.30 ... Gudstjeneste med indsættelse i Adsbøl kirke
Søndag den 26. marts ..... kl. 11.00 ... Gudstjeneste med indsættelse i Gråsten Slotskirke
Søndag den 26. marts ... kl. 14.00 . Gudstjeneste med indsættelse i Kværs kirke
Tirsdag den 28. marts .... kl. 9.30 ... Nørkleklub i Adsbøl
Onsdag den 29. marts ... kl. 19.00 . Menighedsrådsmøde Gråsten Præstegård

HUSK!!!!!

Jazzorkesteret i Slotskirken tirsdag den 21. marts kl. 19.00

Billetpris kr. 100,- og sælges ved døren.

Alle menighedsrådsmøder er offentlige.
Man er altid velkommen til, at overvære møderne.

Præstevikar ansat

Menighedsrådene glæde sig over, at der fra den 20. marts er ansat en sognepræst i et vikariat det næste år.

Signe Toft, har været sognepræst i 4 år og har allerede en bred erfaring idet Signe har været Flygtninge - indvandrerpræst, Natkirkepræst og sygehuspræst.

Signe Toft er 34 år, oprindeligt fra Struer og bosiddende i Odense. I sin fritid cykler Signe på Team Rynkeby-holdet fra Odense.

Signe Toft indsættes i alle pastoratets 3 kirker på søndag den 26. marts:.
Adsbøl kirke kl. 9.30 med en kop kaffe i sakrestiet efterfølgende.
Gråsten Slotskirke kl. 11.00 med kaffe i våbenhuset efterfølgende.
Kværs kirke kl. 14.00 med kaffe på Kværs Kro efterfølgende.

Alle er velkomne!

Et værdifuldt bidrag til lokalhistorien

Af Gunnar Hattesen

Journalist Kai Brinch i Sandager har udgivet en bog "Historien der ikke skulle fortælles", som er lokalhistorie i særklasse.

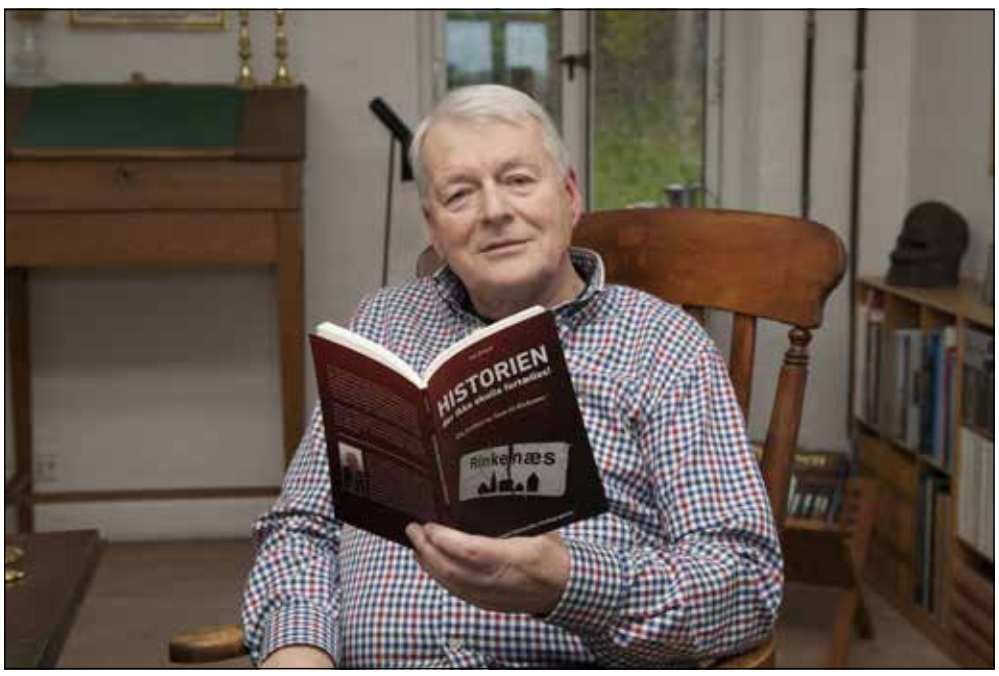

Kai Brinch har skrevet en veloplagt beretning om tre stridigheder i Rinkenæs Sogn.
Foto Jimmy Christensen

Bogen handler om tre konflikter, der fra 1930 til 1970 splitter Rinkenæs.

Den første historie handler om Fynboerne eller højskolefolkenes bosættelse i sognet ved højskoleforstander Aage Møllers mellemkomst.

Hans post som bestyrelsesmedlem i Landeværnet betyder, at han ved alt om, hvornår de mange trængte sønderjyske landmænd er tvunget til at sælge deres gårde privat eller på tvangsauktioner. Han sørger for, at gårdene i hans lokalområde i mange tilfælde bliver købt af hans tidligere højskoleelever fra "Nørrejylland". Det skaber stor vrede i Rinkenæs, hvor mange ægtemænd og sønner har betalt med liv og heldbred i deres deltagelse 1. Verdenskrig, og hvor familierne nu må se, at unge mænd nordfra overtager deres gårde.

Og som det igen og igen siges i bogen: "De vil lære os at være danske, lære os at være landmænd. De mener simpelthen, de er bedre end os. – Det kan kun skabe konflikt".

Mejerikrigen

Den anden historie handler om mejerikrigen i 1960erne, som endnu engang skiller sognet.

Den er voldsom, og den skaber endnu engang uvenskab mellem naboer, fædre og sønner, fortælles det. En blodig krig, som den også bliver kaldt i bogen, og som er starten på den ændring Rinkenæs undergår de kommende år.

Rinkenæshus

Den tredje historie handler om kampen om forsamlingshuset Rinkenæshus.

Man må igennem tre generalforsamlinger med flere hundrede deltagere hver gang, og hvor både en tidligere biskop og missionær er indblandet, før man med et beskedent flertal bag sig endelig kan servere spiritus i Rinkenæshus. Og hvad sker der så? Nej-sigerne – og det er over 100 personer forlader salen, da resultatet bliver offentliggjort. Og det endda før kaffen bliver serveret, fortæller fhv. gårdejer Frede Ihle.

"Det meste interessante er måske, at jeg gennem min research har oplevet, at stridighederne her flere generationer efter stadig præger den ældre generation i Rinkenæs. Familier kommer ikke sammen, og man bruger ordene dem og os", fortæller Kai Brinch, der flyttede til Sandager for 10 år siden.

"En anden ting som er interessant er, at mange af de personer, jeg har talt med absolut ikke ønsker, at historien skal fortælles. Det har været utrolig vanskeligt at få en indgang til fortællingen, og mange, der senere har udtalt sig, har ikke ønsket navns nævnelse. Men som journalist har det samtidig været en spændende opgave", siger Kai Brinch,l som har arbejdet som redaktionssekretær, redaktionschef og redaktør for større dagblade.

"Der er ikke lagt fingrene imellem, når mine kilder har udtalt sig, og jeg har ikke "forsødet" dem. Der burde vel heller ikke være nødvendig, nu hvor det hele i løbet af nogle år formentlig bliver historie", siger Kai Brinch.

Bogen koster 75 kroner og kan købes i Gråsten Boghandel. ▪

Den Sønderjyske Garde holdt gensynsfest

Der blev festet, da 58 gardister fra Den Sønderjyske Garde var samlet. Foto Jimmy Christensen

Af Gunnar Hattesen

Gamle gardister fra Den Sønderjyske Garde Gråsten holdt lørdag aften 35 års fest for medlemmer fra den tid, garden holdt til i Gråsten.

Dagen blev fejret i Kulturhuset "Den Gamle Skole" i Egernsund og startede med stort kaffebord. Herefter var der march og tattootræning i Egernsundhallen hvor de 58 deltagere viste, at de stadig kan spille på instrumenter.

Festmiddagen blev indtaget på den gamle skole, hvor lokalerne var pyntet flot op i gardens røde,hvide og blå farver.

Bandet Activated, hvor flere tidligere gardister spiller, underholdt aftenen igennem og der blev festet til ud på de lyse timer. ▪

HISTORIEN
der ikke skulle fortælles
udgives nu som bog

Læs om stridighederne i Rinkenæs: Fynboernes ankomst, mejerikrigen og kampen om spiritus i Rinkenæshus

Kan købes hos.
Kai Brinch 7512 9707
kai_brinch@bbsyd.dk
Peter Petersen 4057 6757
info@rose.dk

SydDanskBolig.dk
- når det skal være let at finde din nye bolig

Hvordan skal
DIN NYE BOLIG
være indrettet?

Skal den ligge i **Sønderborg, Gråsten, Nordborg, Augustenborg, Havnbjerg, Guderup, Vester Sottrup** eller på **Sydals?**

Klik ind på **www.SydDanskBolig.dk.**
Her finder du flere end **3.000** lejeboliger.

SydDanskBolig.dk er et sammenarbejde mellem Nordborg Andelsboligforening, Gråsten Andelsboligforening og Boligforeningen Søbo.

www.SydDanskBolig.dk

Sønderhus Ferieboliger
soenderhus.dk
nordhaus.dk

Søger sommerhuse til udlejning

- Lokale
- Professionelle
- Lav provision: 24-32%
- 50% rabat til nye udlejere de første 12 måneder

Sønderhus Ferieboliger . Borggade 8.st.tv., 6300 Gråsten
Tlf. 7465 3446 . ferie@soenderhus.dk . www.soenderhus.dk

QUORP'S BUSSER

Tilbyder kørsel med busser fra 19 til 55 personer
i både ind- og udland, samt kørsel med liftbusser.
Vi har busser både med køkken, toilet, klimaanlæg.
Kontakt os for at få et godt tilbud på rejser, udflugter osv.

"Hvorfor bruge Deres fusser når De kan køre med Quorps Busser"

QUORP'S BUSSER ApS
Stenvej 8 - 6300 Gråsten
Tlf: +45 74 65 08 50
www.quorpsbusser.dk
mail@quorpsbusser.dk

Gråsten Vinduespolering og Rengøring
kommer også i Padborg og Tinglev
Tlf. 74 65 09 16

KJEMS
ADVOKATFIRMA

Testamenter
Behandling af dødsboer
Arvesager

Palæet · Ahlefeldvej 5 · Gråsten · www.kjems.dk

Gråsten stod i gymnastikkens tegn

Af Gunnar Hattesen

Sædvanen tro var der masser af folk på lægterne, da Gråsten Idræts- og Gymnastikforening rullede springmåtterne ud til forårsopvisning i Ahlmannsparken.

Og publikum kunne glæde sig over hundredvis af dygtige gymnaster, som viste vinterens øvelser frem på gulvet. ▪

Gymnasterne i Gråsten sprang ind i foråret.
Fotos Jimmy Christensen

GrastenAvis
Oplag: 15.886 eks. ugentlig
Tryk: OTM Avistryk A/S
facebook Følg os på Facebook
Kontor: Slotsgade 1, 6300 Gråsten
Åbningstider: Tirsdag kl. 10-12, onsdag kl. 13-15
Fredag kl. 13-15 eller efter aftale

Ansv. redaktør
Gunnar Hattesen
Højmark 5, Rinkenæs
6300 Gråsten
Telefon 21 16 06 83
redaktion@graastenavis.dk

Mediechef
Ingrid Skovbo Johannsen
Telefon 21 19 02 80
isj@graastenavis.dk

Reporter
Signe Svane Kryger
Telefon 2972 4454
ssk@graastenavis.dk

Grafisk arbejde
Graphos Grafisk Industrial Produktion
www.graphos.dk
Hans-Ole Nielsen
Telefon 36 95 99 36
graasten-avis@graphos.dk

Grafisk arbejde
Graphos Grafisk Industrial Produktion
www.graphos.dk
Susana Calderón

Fotograf
Jimmy Christensen
Telefon 29 25 95 50

Fotograf
Tove Hansen
Telefon 40 63 36 24

Bogholder
Jette Nørlund Pedersen
Telefon 51 51 94 13
bogholder@graastenavis.dk

Adm. medarbejder
Bettina A. Jessen
Telefon 61 44 07 80
baj@graastenavis.dk

Mediekonsulent
Claus Frederiksen
Telefon 23 23 73 37
clf@graastenavis.dk

www.graastenavis.dk · redaktion@graastenavis.dk · annonce@graastenavis.dk

HJEMMESYNSPRØVE

VI MÅLER DINE ØJNE HJEMME HOS DIG. RING OG BESTIL TID.
THIELE
SØNDERBORG
TLF 74440580

Gavekort
Køb Gråsten Handelsstandsforenings gavekort hos Flügger Farver.
De kan indløses hos byens handlende.
Gråsten Handel

Forfatter signerede bøger

Forfatteren Henning N. Larsen signerede lørdag formiddag sin nyeste bog "Hængt ud" i Gråsten Boghandel. Her er det Bjørn Tarzami, som får et signeret eksemplar.

Foto Jimm Christensen

Bogsignering

Forfatteren Linda Lassen

debuterer
med en krimi om
"Det forsvundne spædbarn".

Pris
229,95

Lørdag den 25. marts 2017
kl. 11.00 – 12.00

bøger & papir

GRÅSTEN BOGHANDEL
Sundsnæs 11 · 6300 Gråsten
Tlf. 74654422 · E-mail: 4890@bogpost.dk

Barnedåb – Konfirmation – Bryllup – Fødselsdage

KVÆRS KRO

En ideel løsning til din fest

KONFIRMATIONSMENU UD AF HUSET

VÆLG FORRET:
1. Hønsesalat med ananas, pyntet med bacon og paprika inkl. flûtes
2. Rejecocktail med flûtes
3. Tarteletter med høns i asparges
4. Dampet kold laks med cocktaildressing, rejer, asparges og citron inkl. flûtes

VÆLG STEGERET:
1. Helstegt specialkrydret skinke med fløderporrekartofler, babykarotter, mixed salat og skysauce
2. Kalvesteg stegt som vildt, waldorfsalat, tyttebær, bønner, hvide kartofler og flødevildtsauce
3. Flæskesteg med blandede grønsager, hvide kartofler og flødesauce

VÆLG DESSERT:
1. Frisk frugt med råcreme og hakkede nødder
2. Pære Belle Helene: Vanilleis m/ syltede pærer og varm chokoladesauce (6 personer. Sælges kun hele).
3. Jordbærsnitte
4. Æbletærte med creme fraiche
5. Islagkage med jordbærsauce (6 personer. Sælges kun hele)

2 RETTER FRA 112,50 — **3 RETTER FRA 137,50**

GOD BUFFET UD AF HUSET

VÆLG FORRET
*Rejecocktail m. flûtes, *eller* tarteletter med høns i asparges, *eller* dampet kold laks m. cocktail dressing, rejer, asparges, kaviar, og flutes.

3 X STEG
Mør glarseret oksesteg, kryddermar. Kalkunbryst, og helsteg svinekølle. Salatbar med 6 slags salat og grønt, hjemmelavet kartoffelsalat og fløderporrekartofler.

VÆLG DESSERT
Æbletærte med cremefraice eller islagkage (6 personer. Sælges kun hele).

Buffet kr.	Med dessert kr.	Med forret og dessert
87,50	**107,50**	**131,50**

Ved laks eller rejekocktail ekstra kr. 10,- pr. kuvert. Mindste antal 12 pers.

KONFIRMATIONSBUFFET UD AF HUSET

VÆLG FORRET
Dampet kold laks med cocktaildressing, rejer, asparges, citron inkl. flûtes *eller* rejecocktail inkl. flûtes *eller* 2 tarteletter med høns i asparges *eller* hønsesalat med ananas, pyntet med bacon og paprika inkl. flûtes

STEGEBUFFET INKLUSIV SALATBAR
Glaseret hamburgerryg, kyllingebryst med indisk karry og ananas, pestoglaseret svinefilet, kalvefilet.
Mixed salat, pastasalat og gulerodsalat. Flødeporrekartofler med tomat. 2 slags dressing

VÆLG DESSERT
1. Frisk frugt med råcreme og hakkede nødder
2. Islagkage med jordbærsauce (6 personer. Sælges kun hele).
3. Isrand med pærer og chokoladesauce
4. Jordbærtærte

Konfirmationsbuffet	kr.	**109,50**
Med forret eller dessert	**fra** kr.	**129,50**
Med forret og dessert	**fra** kr.	**148,50**
Flutes til buffet	kr.	**3,00**

Kroen bliver udelukkende drevet som selskabsforretning og dinertransportable, så det er sikrest at ringe i forvejen, hvis De vil bestille en fest, eller blot se vore lokaler.
Vi leverer til hele det sønderjyske område. Vi bruger de nyeste emballageformer, så maden kan holde sig varmt i 2-3 timer, hvilket gør det let for Dem og Deres gæster.
Vi leverer maden uden beregning ved mindst 12 personer, ved returnering af rengjort emballage.
Miljø og fakturaafgift kr. *12,50*
Emballagedepositum kr. *350,00*

Kværs kro
Tlf. 74 65 92 06
Kværsgade 9-11, Kværs

Leveres gratis overalt
www.godbuffet.dk

Gymnaster på gulvet i Rinkenæs

Hallen ved Rinkenæs Skole var stuvende fuld, da gymnaster fra Rinkenæs viste, hvad de havde lært hen over vinteren. Uden for var der mulighed for at købe grillpølser, og det benyttede mange sig af.

Fotos Dieter Skovbo

Heldagstur til Helgoland

Lørdag den 24. juni

Vi kører i bus over Husum til Büsum på den tyske vestkyst. Herfra sejler vi ud til klippeøen Helgoland, der ligger 72 km ude i Nordsøen.

På Helgoland drager vi på en lille vandring, hvor der fortælles om øens spændende historie, rige fugleliv og toldfrie butikker. Helgoland har tilhørt Danmark frem til 1807, hvor englænderne erobrede den.

Efter rundturen er der tid til på egen hånd at gå på café eller shoppe i de over 400 toldfrie butikker. Husk pas.

Vi er hjemme ved 21-tiden.

Prisen inkluderer bus, sejlads, guide, rundstykker og kaffe

kr. 695,-

AFGANG FRA

Kirkepladsen, Sønderborg	kl. 6.15
P-pladsen ved Nybøl Kirke	kl. 6.30
Broager Kirke	kl. 6.35
Elektrikeren, Egernsund	kl. 6.40
Ahlmannsparken, Gråsten	kl. 6.50
Bageren, Rinkenæs	kl. 7.00
Bankocenter, Kruså	kl. 7.10
Bov Kro	kl. 7.15
Circle K -tanken, Padborg	kl. 7.20

Tilmelding på
tlf. 2116 0683 eller
rejser@graastenavis.dk

GrastenAvis BovAvis Gråsten Rejser

Mayflower

GARNKUP
25 farver
Pr. nøgle á 50 gr.
10,-

Garn og tøjbutikken med det store udvalg

Garn & Tøj
ULSNÆS CENTRET · Tlf. 74 65 43 44

Udstiller på landbrugsskole

Maleren Christa Holm fra Felsted udstiller på Gråsten Landbrugsskole. Hun maler motiver fra sine rejser og fra naturen. Foto Jimmy Christensen

HYGGELIGT BONDEHUS UDLEJES I BALLUM

Hyggeligt lille bondehus på 71 kvm i Ballum udlejes. Stor vinkelstue med brændeovn, soveværelse køkken og toilet/brus. El varme.

Lukket have, udsigt over markerne, 2,5 km til Vadehavet, tæt på åer til fiskeri, overalt natur og ro. Velegnet for par.

Udlejessom fritidshus for kr. 800,- pr uge eller kr. 150,- kr. pr dag samt forbrug og evt rengøring.

HENVENDELSE GRETHE THOLVER
TLF. 7474 3005 / MOBIL 5175 8090

Torsdag den 11. maj

Kom med på en spændende tur til vadehavsøen Føhr, hvor vi skal besøge "Museum Kunst der Westküste" i Alkersum.

OPSAMLINGSSTEDER

Kirketorvet Sønderborg kl. 7.15, Nybøl Kirke 7.30, Broager Kirke 7.35, Egernsund Elektrikeren 7.40, Ahlmannsparken Gråsten kl. 7.45, Bageren Rinkenæs 7.50, Annies Kiosk, Sønderhav 7.55, P-Pladsen ved bankocenter i Kruså 8.05, Bov Kirke 8.15, Circle-K tanken 8.20

Vi kører over grænsen og videre til havnebyen Dageböll på den sydslesvigske vestkyst, hvor vi sejler ud gennem Vadehavet med de mange halliger til Wyk på Føhr. Føhr blev kurø i 1819, og den danske konge Christian VIII holdt ferie på øen i årene 1842-47. I Wyk vandrer vi en tur rundt i den charmerende by og ser den berømte strandpromenade. Herfra fortsætter vi i bus til en kro, hvor vi spiser middag. Derefter kører vi til "Museum Kunst der Westküste" i Alkersum - et helt nyt kunstmuseum, som Dronning Margrethe indviede i 2009. Museet rummer stor kunst af kunstnere, der har levet og virket langs vestkysten mellem Holland i Syd og Bergen i nord - bl.a Emil Nolde, Edvard Munch, Anna og Michael Ancher, P.S. Krøyer, Max Bechmann og Max Liebermann.

Turen fortsætter videre til den idylliske Nieblum, hvor vi ser den store Friserdom, der er den største kirke mellem Kongeåen og Ejderen. Vi ser også den vestlige side af øen og kører derefter tilbage til Wyk, hvor der bliver mulighed for at se byen på egen hånd.

Hjemkomst ved 20-tiden.

Pris kr. 650,- , som inkl. bus, færge, guide, middag og rundfart på øen.

Tilmelding på telefon 2116 0683

GrastenAvis BovAvis Gråsten Rejser

Klip ud og tag med

INVITATION

Kom til åbent hus

Mandag 3. april kl. 9-15

Kom forbi til en uforpligtende snak om din hørelse. Tag gerne din nærmeste eller en ven med – vi byder på en forfriskning. Medbring annoncen og få en goodiebag med en værdicheck med hjem.

Bomhusvej 1
6300 Gråsten
88 77 80 17
www.audionova.dk

AudioNova HØRECENTER

Din lokale håndværker

AutoMester
Gisselmann Køb / Salg Service
Værksted
Hvis din bil kunne vælge
Reparation og service af alle bilmærker
Kioskvarer og gaveartikler mv.
Gisselmann
Kongevej 86, Gråsten · 74 65 01 70
Dit værksted og servicebutik på vejen

Hans Henrik Fischer
- Erhvervsret
- Kontrakter herunder internationale kontrakter
- Strategisk rådgivning
- Bestyrelsesarbejde
- Klyngespecialist
- Ejendomsoverdragelse
- Strafferetsager
- Bobehandling
- Procedure

Niels Erik Nielsen
Fischer ADVOKATFIRMA
Ringgade 3 - 6300 Gråsten
Telefon 7463 0800
www.fischer-advokatfirma.com

APOS
Andr. Petersen & Søn ApS
Planetvej 2 • 6300 Gråsten
Tlf. 7465 2416 - Bil. 4019 2416
www.apos-eftf.dk
Bygningskonstruktør, murermester og aut. kloakmester
Vi udfører opgaver i totalenterprise med; murer, tømrer, snedker, el, vvs og maler.
Ingen opgave er for lille.
byg garanti www.byggaranti.dk
Energivejlederen

Gråsten Maskinudlejning
Både kort-og langtidudlejning
Kirkegårdsvej 29, 6300 Gråsten · Tlf. 74 65 10 68 · www.grmu.dk ·

Sønderjysk Låseteknik
RING 27 14 49 19
Sølv certificeret Ruko Center Ruko ASSA ABLOY
Sønderjysk Låseteknik ApS
Bomhusvej 13 · 6300 Gråsten
Tlf. 2714 4919 · Låseservicesønderborg.dk

Gråsten Murerforretning ApS
v. Lars Festersen
Tlf. 23 71 58 59
Dyrehegnet 14
6300 Gråsten
post@graasten-murerforretning.dk

Gråsten EL Service
Aut. El-installatør og Stærkstrømstekniker
Flemming-Mikael Jensen
Vandtårnsvej 15
6300 Gråsten
Tlf. 74 65 40 60
Bil. 51 26 65 99
www.graasten-el-service.dk info@graasten-el-service.dk

VB
Egernsund Malerforretning
v/Verner Bentzen
Fjordvej 13, 6320 Egernsund
Telefon 74 44 09 36 - Biltelefon 3074 6946

EK el-service
aut. el-installatør
INDUSTRI · LANDBRUG · BOLIG
TELE OG DATA INSTALLATIONER
HVIDEVARESERVICE
Tlf. 74 44 07 86 · Mobil 40 29 99 50
Mølmark 13 · 6310 Broager
www.ek-el.dk

GASSERVICE – BLIKKENSLAGER
VENTILATION – SMEDEARBEJDE
– VAND – VARME –
ENERGIRÅDGIVNING
Autoriseret installatør
Regnar Pedersen • Autoriseret VVS-installatør
Sundsnæs 21 • DK-6300 Gråsten • Telefon 7465 1865
Mobil 2028 0865 • Fax. 7465 1067 • Mail: r.pedersen-vvs@mail.tele.dk
Aut. Installatør R.Pedersen VVS ApS
ANNO 1936-2011 75

Ralf Schirrmacher MALERMESTER
Kvalitet til tiden!
Alt malerarbejde udføres!
20 66 90 49
Find os på Facebook

Service og reparation
af alle bilmærker
· Rustarbejde
· Dækskifte
· Skift af ruder
Gratis lånebil
GKV Karrosseri- og autoværksted
Kirkegårdsvej 29, 6300 Gråsten · Tlf.: 74 65 10 68 · www.gkv-auto.dk

• Ombygning • Renovering • Totalenterprise

Aksel Tang tømrer/snedker
Vi bygger på tillid og godt håndværk
Tlf. 7447 4262
akseltang@mail.dk
BENT CHRISTENSEN
• Tlf. 29 16 61 03
• bent@bcts.dk • www.bcts.dk

Tlf. 7447 4262 - Sjællandsgade 16 - 6400 SØNDERBORG
dansk byggeri · byg garanti www.byggaranti.dk · Energivejlederen

HOLM
KIG IND!
SALG AF RESTLAGER
OP TIL 50% RABAT
OLE HOLM KONTOR- OG BUTIKSTILBEHØR
Kongevej 26, Gråsten · Tlf. 21 49 42 60
post@oholm.dk · Åbent fredag fra 15-18

alt el-arbejde til konkurrencedygtige priser
Skovbøl El-Service
v/stærkstrømsingeniør og aut. el-installatør
Erik H. Hansen
Frudam 4, Gl. Skovbøl
6200 Åbenrå · tlf. 2424 0451

Gråsten el teknik
-stærkt strømførende!
www.el-teknik.dk
✔ El-installation
✔ Belysning
✔ Industriservice
✔ EDB-installation
✔ Sikringsanlæg

André Andersen
Mobil 21 55 64 72

Per Krogh
Mobil 21 43 00 14
Bomhusvej 13A 6300 Gråsten · Tlf. 21 55 64 70

godthåndværk.dk
Klare aftaler og kvalitet i arbejdet
tømrer / snedker
Knud Møller Paulsen
Bækken 10 · Rinkenæs
DK-6300 Gråsten
info@godthaandvaerk.dk
telefon 74 65 01 10
mobil 40 34 80 08

Tørsbøl Byg
ved Dieter Lukas Thiel — i byggebranchen siden 1993
- Murermester
- Maler
- Fliselægger
I samarbejde med
- Tømrer
- VVS-service
- Elektriker

Ring eller mail
Vi udarbejder gerne et uforpligtende tilbud
Kontakt os på tlf. 21 42 15 08 eller bauen.mit.thiel@gmail.com
Se hvad vi laver på www.bauen-mit-thiel.blogspot.de

Æblegård Friskole får ny skoleleder

Af Gunnar Hattesen

Æblegård Friskole i Adsbøl har ansat 56-årige Else Mølgaard som ny skoleleder.
Hun tiltræder den 1. maj.
Else Mølgaard har arbejdet på friskoler siden 2003, først som lærer og siden som leder. Hun kommer fra en stilling som skoleleder for Hellum Friskole ved Skørping i Himmerland. Forinden var hun skoleleder på Skanderup Friskole ved Kolding.

Hun er uddannet historiker og konservator og arbejdede i mange år som museumsinspektør.

Else Mølgaard glæder sig meget til at lære alle på Æblegård Friskole at kende og til samarbejdet med elever, personale, forældre og bestyrelse.

Æblegård Friskole er en skole, hvor fundamentet er Kold og Grundtvigs tanker og blev oprettet i 1995.

Skolen havde tidligere lokaler i Ringgade i Gråsten, men overtog i 2011 den lukkede kristne friskole i Adsbøl.

Else Mølgaard afløser Jens Ravnskjær, som i december 2016 fratrådte sin stilling efter gensidig aftale med bestyrelsen. ▪

EKSTRA TUR

Heldagsudflugt Onsdag den 31. maj

OPSAMLINGSSTEDER

Afgang Kirketorvet, Sønderborg . . . kl. 7.45	P-pladsen ved Kruså Bankocenter . . kl. 8.35
Nybøl Kirke. . . . . kl. 8.00	Bov Kirke. . . . . kl. 8.45
Broager Kirke . . . . . kl. 8.05	Circle K -tanken ved Omfartsvejen
Elektrikeren, Egernsund . . . . . kl. 8.10	i Padborg . . . . . kl. 8.50
Ahlmannsparken, Gråsten. . . . . kl. 8.15	Samkørselspladsen ved Kliplev . . . . kl. 9.00
Bageren, Rinkenæs . . . . . kl. 8.20	Samkørselspladsen ved Rødekro . . . kl. 9.10
Annies kiosk, Sønderhav . . . . . kl. 8.25	Samkørselspladsen ved Hammelev . kl. 9.25

Efter opsamling kører vi over de tre broer - Lillebæltsbroen, Storebæltsbroen og Øresundsboen - og kører til Sofiero ved Helsingborg. Det var her en lille svensk prinsesse legede i haverne i årene efter 1910. Prinsessen hed Ingrid, og hun blev i 1935 gift med Kronprins Frederik, den senere Kong Frederik IX og Ingrid blev Danmarks dronning.
Dronning Ingrid var allerede fra barns ben meget interesseret i blomster og forædling.
Vi ser slottet og den smukke blomsterpark, som i 2010 blev udnævnt til Europas smukkeste park.
Efter besøget på Sofiero Slot kører vi til Helsingborg og sejler til Helsingør.
Vi får en guided tur langs Strandvejen og hører om, hvor de kendte og rige bor. Vi kører til København, hvor vi hygger os på Bakken.
Hjemkomst ved 23.30 tiden.

Pris kr. 850,- som inkluderer bus, kaffe og rundstykker, middagsmad, færgefart og entré på Sofiero Slot.

Tilmelding på
tlf. 2116 0683 eller
rejser@graastenavis.dk

GrastenAvis BovAvis Gråsten Rejser

Salg af grus og sand
og meget mere

Sand - støbesand
Sten - brudsten i sort
Grus - perle - stabil
Skærver – grå – sort - røde
Muldjord – harpet jord
Flis - bark - træ - snittet
Stenmel - grå og sort

Gråsten Entreprenør & Vognmand

Selvbetjening:
Døgnåbent - betaling kontant eller MobilePay - se info på pladsen -hele året

Betjening:
Gratis læsning: betaling kontant, DK eller MobilePay – Fra mandag den 27. marts

ÅBNINGSTIDER: Mandag- fredag.....kl. 15.00 - 17.00
Lørdage .....kl. 10.00 - 14.00
Søndag og helligdage ....kl. 10.00 - 12.00

Ulsnæs 21 6300 Gråsten | 7465 1651 | gevaps6300@gmail.com | www.gev-aps.dk
Claus: +2019 8158 | Kjeld: 2019 8159

TILLYKKE

Sæt kryds

☐ Tillykke uden foto max. 25 ord 75 kr.
☐ Tillykke med foto max 25 ord ..... 100 kr.
Udover 25 ord 1 kr. pr. ord
☐ Frankeret svarkuvert vedlagt
☐ ..... kr indbetales på reg. nr. 5953 kontonr. 8032299

Skriv teksten i BLOKBOGSTAVER på nedenstående linier:

.....
.....
.....
.....

Vigtigt: Skal udfyldes, men kommer ikke i avisen.
Indsenders navn og adresse samt evt. tlf.

.....
.....

Skal være os i hænde senest torsdag kl. 18.00 før indrykningen. Kuponen kan udfyldes på **www.graastenavis.dk**, sendes som e-mail på: annonce@graastenavis.dk eller lægges i vores postkasse i Ulsnæs Centret. Postkassen tømmes hver torsdag kl. 18

Mangler indsamlere

Søndag den 2. april er indsamlere for Kræftens Bekæmpelse på benene i lokalområdet.

"Det er en enorm og meget vigtig støtte til hele Danmarks kamp mod kræft og vi kender jo alle nogen, der er ramte eller man har selv været det. I dét der tidligere var Gråsten Kommune vil forhåbentlig omkring 50 frivillige banke på dørene. Opbakningen har de sidste år været overvældende. Vi kommer rundt til stort set alle husstande, og de steder, hvor der bliver lukket op, er støtten og bidragene fantastiske", siger Helle Blindbæk, som er kampagneleder i lokalområdet.

For hver 100 kroner, der samles ind til landsindsamlingen, går de 58 til forskning, 21 til patientstøttearbejde og 15 kroner til oplysning og forebyggelse. De sidste 6 kroner går til administration.

Du kan stadig nå at melde dig som indsamler på www.indsamling.dk/bliv-indsamler eller ved at maile til hebl@privat.dk

Tillykke

til vore dejlige forældre med kobberbrylluppet den 25. marts.

Vi ønsker jer en rigtig go dag.

Hilsen fra Sebastian & Benjamin.

Guldbryllup

Lørdag den 25. marts har
Thea og Svend Brodersen
guldbryllup.

Der er morgensang kl. 9.00
Med efterfølgende kaffe & rundstykker.

På adressen.
Degnegården 19. Broager

Støtteforeningen for Kværs Idrætsfriskole indkalder til

GENERALFORSAMLING

Mandag den 24. april kl. 19.00
på Kværs Idrætsfriskole

Dagsorden jævnfør vedtægterne.

Forslag skal være formanden skriftlig i hænde senest 8 dage før generalforsamlingen.

Bestyrelsen for Støtteforeningen for Kværs Idrætsfriskole

Ældre Sagen Gråsten

Se Her --- Se Her --- Se Her ---!!!

Søndag den 30. april kl. 12.00 i Ahlmannsparkens Cafeteria

Afholder Røde Kors – Pensionistforeningen – Ældre Klubben – Ældre Sagen samt Folkebevægelsen mod ensomhed.
"Danmark spiser sammen" ingen skal spise alene!

Program: Kl. 12.00 spiser vi sammen.

Menu: Oksesteg med gammeldags hvidkål, glaserede løg og bønner.

Kl. ca. 13.15 synger vi sammen.
Kl. ca. 13.30 underholder Anders Munch med Kim Larsen show.
Kl. ca. 14.15 kaffe med brødtorte.
Derefter bortlodning af gevinster.
Kl. ca. 16.15 Tak for i dag.

Pris incl. alt og 1 genstand til maden 100 kr.

TILMELDING SENEST DEN 20. APRIL TIL:
Thomas, Røde Kors, tlf. 21 24 16 95.
Åse, Pensionistforeningen, tlf. 74 65 18 09
Anne, Ældre Sagen, tlf. 23 34 09 05
Dorthe, Ældre Klubben, tlf. 74 65 19 39

Der er mulighed for transport til 30 kr. – incl. kørestolsbrugere.

Tilmelding til Dorthe, tlf. 74 65 19 39.
Tilmelding er bindende.
Det bliver en god dag.

HUSK DER ER INGEN SØNDAGSCAFÉ I MAJ

Ældre Sagen Gråsten

Forårstur
til Jellingestenene og besøg på Elmegården

Onsdag den 3. maj. Busafgang fra Ahlmannsparken kl. 9.00.

Forplejning: Kaffe og 2 sandwich lige inden vi kommer til Jelling.

Ved Jellingestenene får vi et foredrag på ca. 45 min., hvorefter der er mulighed for at bese stenene og området.

På tilbageturen besøger vi Elmegaarden ved Sommersted, hvor der er rundvisning med smagsprøver af gårdens egne mejeriprodukter. Vi slutter besøget med kaffebord, hjemmebagte boller, brødtorte eller lagkage og kransekage. Hjemkomst ca. kl. 16.30.

Pris: 400 kr. person.

Beløbet bedes indbetalt med navn til Sydbank 8060 – 1750229 senest onsdag den 12. april.

TILMELDING FRA TORSDAG DEN 23. MARTS
kl. 8.00 til onsdag den 12. april til Anne Køcks tlf. 2334 0905

GRÅSTEN SLOTSKIRKE
Søndag den 26. marts kl. 11.00
ved Signe Toft. *Gudstjeneste med indsættelse*

ADSBØL KIRKE
Søndag den 26. marts kl. 9.30
ved Signe Toft. *Gudstjeneste med indsættelse*

KVÆRS KIRKE
Søndag den 26. marts kl. 14.00
ved Signe Toft. *Gudstjeneste med indsættelse*

BROAGER KIRKE
Søndag den 26. marts kl. 10.30
ved Stefan K Søndergaard

EGERNSUND KIRKE
Søndag den 26. marts.
Henvisning til nabosogne

RINKENÆS KORSKIRKEN
Søndag den 26. marts kl. 10.30
ved Marianne Østergård

NYBØL KIRKE
Søndag den 26. marts kl. 10.30
ved Mette Carlsen

SOTTRUP KIRKE
Søndag den 26. marts kl. 9.00
ved Mette Carlsen

ULLERUP KIRKE
Søndag den 26. marts kl. 10.30
ved Lis-Ann Rotem

TYSK GUDSTJENESTE
Sonntag, 26.März, 16 Uhr, Gottesdienst
in der Kirche in Ekensund

EHLERT® Stenhuggeri
Din lokale stenhugger har til huse i Holbøl
Stenhugger Peter Ehlert
Møllevej 14, Holbøl • 6340 Kruså • tlf. 30 66 50 06
Besøg vores hjemmeside www.ehlert-stone.dk
Weekendåbent efter aftale

Gæsterne fik talt sammen og hyggede sig ved forårsfesten. Foto Jimmy Christensen

Ældre til hyggelig forårsfest

Af Gunnar Hattesen

Gråsten og Omegns Pensionistforening bød foråret velkommen med en hyggelig fest i Ahlmannsparken.

Omkring et halvt hundrede gæster fik serveret god mad og drikke, og efter spisningen spillede Flemming Marschall op til dans. ▪

Indbrud i villa

Ved et indbrud fredag aften i en villa på Orkandervej i Gråsten blev der stjålet kontanter, ti iPads, to bærbare computere, et 60 tommer Samsung fjernsyn og et 40 tommer Philips tv.

Tyvene kom ind i huset ved at knuse en rude. ▪

Dødsfald

Karen Marie Senger, Gråsten, er død, 91 år. ▪

Dødsfald

Kurt Sandager Hansen, Gråsten, er død, 81 år. ▪

Hjertelig tak

for venlig deltagelse ved

Grethe Stegs

bisættelse.

En stor tak til præst Marianne Østergård, Dalsmark Plejehjem og naboer for alle besøg samt deltagelse.

Med venlig hilsen
Kirsten og Erik Steg

Efter et langt og godt liv er vores kære mor, svigermor, farmor, mormor og oldemor

Helga Markussen

født Dam

* 21. juni 1928 † 19. marts 2017

stille sovet ind.

Du vil altid være i vores hjerter

På familiens vegne

Bente, Povl og Henrik

Begravelsen finder sted fra Gråsten Slotskirke fredag den 24. marts kl. 13.00

I stedet for evt. blomster kan man betænke Julemærkefonden, reg.nr. 3001 konto 100 4050 mrk. Helga Markussen

Vor kære mor, svigermor, mormor, farmor og oldemor

Gerda Marie Hilmer

* 28. februar 1933

er stille sovet ind efter kort tids sygdom

Broager, den 18. marts 2017

På familiens vegne

Leif, Grethe, Sanne, Erik og Jette

Begravelsen finder sted i Broager Kirke fredag den 24. marts kl. 11.00

Gråsten blomster
Sundsnæs 2 - 6300 Gråsten
Telefon 74 65 03 03

Gråsten Bedemandsforretning
Mågevej 12, 6300 Gråsten - Mobil 61 55 47 80
Døgnvagt 70 12 20 12
www.rabol-jorgensen.dk
post@rabol-jorgensen.dk
Svend Hedegaard
Borgerlig begravelse - andre religioner
Rabøl Jørgensens Begravelsesforretninger

En smuk afsked...
"At opfylde ønskerne for de nærmeste er vores vigtigste opgave".
– Gitte og Steen Kristensen
Danske Bedemænd
DS ISO9001 Kvalitetssystem

Gitte J.J. Kristensen, Eksamineret bedemand
Steen Kristensen, Eksamineret bedemand
Guderup Bakken 23 Tlf. 74 45 80 11
Broager Kirkegade 2 Tlf. 74 44 95 29
Nordborg Storegade 39 Tlf. 74 45 11 45
Lukket søndag
Als- & Broager-Sundeved Begravelsesforretning
v/ Steen Kristensen www.als-begravelse.dk

GrastenAvis

Det kan være svært at tænke på døden
– men dine kære har brug for, at du sætter ord på dine tanker...
Når døden rammer, står de efterladte ofte tilbage med mange ubesvarede spørgsmål: Hvilke tanker gjorde den afdøde sig om, hvor bisættelsen skulle finde sted? Og hvilke sange skulle synges?
Med "Min sidste vilje" kan du i god tid tilkendegive dine tanker om din afsked med livet - og hjælpe dine kære med at sige kærligt farvel. Hos Helmich & Søn står vi altid til rådighed for en uforpligtende personlig samtale, og du er velkommen til at kontakte os.
Læs mere om "Min sidste vilje" og opsparingsordningen "Elysium" på www.helmichbegravelse.dk
Vi træffes hele døgnet

Gråsten&Omegns Begravelsesforretning
Helmich&Søn
Torben Buhrkall, Gråsten og Omegns Begravelsesforretning, Felstedvej 34, Gråsten, 74 65 94 33
Thomas Helmich, Sønderborg Begravelsesforretning, Arnkilgade 15, Sønderborg, 74 42 36 81

Gråsten Idræts- og Gymnastikforening

ALTETIK FOR BØRN

Har du lyst til at udfordre dig selv i disciplinerne længdespring, løb, boldkast, kuglestød, spydkast og højdespring er atletik vejen frem.
Der er plads til både nybegyndere og øvede.
Vi giver dig mulighed for at få dig rørt på en sjov måde sammen med andre og mulighed for at konkurrere mod dig selv i form af, gennem træningen, at forbedre dine personlige rekorder.
I løbet af sæsonen er vi med til diverse stævner.
Hilsen fra Else, Egon, Benjamin, Karuna, Nicolaj.

START:
MANDAG DEN 27. MARTS. 2017 KL. 17.00 -18.00
I GRÅSTEN SKOLES GYMNASTIKSAL
Derefter trænes der om mandagen på Stadion ved Gråsten skole fra kl. 17.00 – 18.30.
Kontingent 375,- inkl. stævnegebyrer.
Dog bliver der en egenbetaling for de børn som deltager i Landsmesterskaber for børn på kr. 250,-

"GÅ" HOLDET I GIG —ER STADIG I GANG

- og du kan stadig nå at gå med ☺
Vi er et hold af ældre, der går tur. Vi går i 2 grupper, så du kan være med, uanset hvor hurtig du kan gå.
Har du lyst til at gå med, så mød op eller kontakt os. Vi glæder os til at se dig.
TORSDAG KL. 09.30 – 11.00
MØDESTED: P-PLADSEN V/ AHLMANNSPARKEN
Lisbeth Christensen: tlf. 75 65 49 06
Anne Marie Petersen tlf. 73 65 30 06

NYT NYT NYT DANCE IT FOR KIDS & TEENDANCE

Vores instruktører fra Teendance Pernille og Sandie fortsætter med hold i forårssæsonen. **Holdene starter op tirsdag den 4. april 2017 og kører frem til den 20. juni 2017.**

Dance it for kids 1 (alderen 4-5 år)
Tirsdag fra kl. 16.00 til 17.00 i Ahlmannsparkens mødelokale 2
Kontingent kr. 250,-

Dance it for kids 2 (alderen 6-8 år)
Tirsdage fra kl. 17.10 til 18.10 i Ahlmannsparkens mødelokale 2
Kontingent kr. 250,-

Teendance for børn i alderen 9 år og op efter
Tirsdage fra kl. 18.15 til 19.45 i Ahlmannparkens mødelokale 2
Kontingent kr. 250,-
For mere information ring til Pernille Frederiksen på 51835805

ATLETIK/IDRÆTSMÆRKET FOR VOKSNE

På stadion ved Gråsten skole
Idrætsmærket er en prøve der består af 3 dele.
En atletik del, en formprøve og en udholdenhedsprøve

Damer: Start 3. april kl. 19.00 – 20.00
1. gang mødes vi i gymnastiksalen på Gråsten Skole.
Derefter mødes vi på stadion ved Gråsten Skole.

Herrer: Start 3. maj kl. 19.00 på stadion

Kontingent 200,- kr. inkl. idrætsmærket.
Der er 8 km gang i Gråsten skov eller 20 km cykeltur den 7. juni 2017 med afgang fra hallen på Johs. Kochsvej kl. 19.00.

Tilmelding foregår via vores hjemmeside, hvor også betalingen sker.

Kom og vær med til sjov motion og socialt samvær.

Tilmelding til alle holdene foregår via vores hjemmeside – www.gig-graasten.dk hvor der også betales.

Der ligger også en nærmere beskrivelse af holdene på hjemmesiden
Du er velkommen til at møde op et par gange og prøve, inden du tilmelder dig på holdet.

Gråsten Idræts- og Gymnastikforening afholder

GENERALFORSAMLING

ONSDAG DEN 5. APRIL KL. 19.00
PÅ GRÅSTEN PLEJECENTER I CAFETERIET

Dagsorden iflg. vedtægter-
Evt. Forslag skal være formanden; Lilian Kaad – 26233343 I hænde
Senest den 29. marts 2017
Mvh Gråsten Idræts- og gymnastikforening.

Sigurd Barrett i Rinkenæs

Sigurd Barrett kommer til Rinkenæs Korskirke lørdag den 25. marts kl. 10.00, hvor han fortæller om sin opvækst og sit liv med den kristne tro.

I særdeles fortæller han om "Sigurd fortæller bibelhistorier", der udkom som bog i 2010.

Deltagerne skal synge - både nogle af hans egne sange og nogle af de sange, der har inspireret ham i hans lange karriere. ▪

AMERICAN NIGHT

22. APRIL I KVÆRS HALLEN

Country musik leveret af bandet Rattlesnakes samt amerikansk musik fra Extreme-Party
Der vil blive serveret lækker amerikansk-inspireret buffet leveret af Fole Høkerkro, konceptet bag restaurant Flammen

AFTENS PROGRAM:

17.00	Dørene åbnes
18.30	Buffet severes
20.00	Danse opvisning
20.30	Live musik 1. etape
21.45	Live musik 2. etape
23.15	Live musik 3. etape
00.00	Tak for i aften

ADGANGSBILLET
Billet koster 300 kroner og kan købes nu på:
www.billetten.dk & www.aabenraabilletten.dk

For yderligere informationer kontakt Allan på telefon 20 45 02 43

ANNONCEN ER SPONSORERET AF JVJ Maskinteknik

AMERICAN NIGHT ER ARRANGERET AF STØTTEFORENINGEN FOR KVÆRS FRISKOLE

Formand for Broager Hallen, Jørgen Olsen, bød velkommen til de 150 gæster. Foto Jørgen Terp

To børn i BUI trøjer klippede snoren over.

Foto Jørgen Terp

Hal 2 blev straks taget i brug.

Foto Jørgen Terp

Broager fejrede ny hal

Af Gunnar Hattesen

Borgerne på Broagerland valfartede lørdag eftermiddag til Broager Hallen for at deltage i den officielle indvielse af Hal 2.

Glædeligt overrasket over det store fremmøde var formand for Broager Hallen, Jørgen Olsen.

Jørgen Olsen nævnte i sin tale, at Hal 1 blev indviet i 1969 og at Broager-Salen blev åbnet i 1989.

"Med etableringen af Hal 2 samt den nye foyer, står vi med et attraktivt center, som kan blive et aktivitets- og kulturhus for såvel skole og byens borgere med aktiviteter af såvel sportlig som kulturel karakter", sagde Jørgen Olsen..

Formand for SE Vækstpulje, byrådsmedlem Peter Jørgensen (V) glædede sig over nybyggeriet, som energiselskabet har støttet med 100.000 kroner.

Formand for udvalget for kulturel og regional udvikling, Stephan Kleinschmidt (SP) mindede om, at byggeriet havde været mange år undervejs. Og Gunnar Glindvad Kristensen erindrede om, at han i Folkeoplysningsudvalget allerede for 17 år siden havde arbejdet med ideen om en Hal 2.

Broager Egnskor underholdt med et bredt spekter af danske sange.

Hal 2 har kostet 10,2 millioner kroner, og straks efter åbningen blev der spillet fodbold i hallen. ▪

Ældre Sagen
Broager Lokalbestyrelse

KROLF STARTER PÅ BANEN, RINGRIDERPLADSEN

4. april kl. 09.30. Der spilles tirsdage fra kl. 09.30 – 12.00 og torsdage fra kl. 14.30 – 17.00. Spørgsmål kan rettes til Grete Zachariassen tlf. 7444 1136 eller Anne Kathrine Nygaard tlf. 7444 2952. Deltagerbetaling for sæson kr. 150,00 som betales ved start. Tilmelding ikke nødvendig – VEL MØDT PÅ KROLFBANEN.

PETANQUE STARTER PÅ BANEN, RINGRIDERPLADSEN

5. april kl. 09.30. Aftenholdet samme dag kl. 18.00. Derefter onsdage på samme tider. Spørgsmål kan rettes til Bent Lauridsen tlf. 2258 1058 eller Thim Poulsen tlf. 3020 7386 om formiddagsholdet, Helge Ravn Christensen tlf. 2393 8618 om aftenholdet. Deltagerbetaling kr. 150,00 for sæson som betales ved start. Tilmelding ikke nødvendig – VEL MØDT PÅ PETANQUEBANEN.

MINIGOLF STARTER PÅ BANE GOLFBANEN, RINGRIDERPLADSEN

6. april kl. 14.00. Der spilles på samme tid torsdage. Spørgsmål kan rettes til Erik Ballesgaard tlf. 7444 1257. Deltagerbetaling kr. 200,00 for sæson ekskl. evt. gebyr til klubben som betales ved start.
Tilmelding ikke nødvendig – VEL MØDT PÅ BROAGER BANEGOLFS BANE.

BUSTUR TIL SYGEPLEJEMUSEUM OG GIVSKUD ZOO

4. maj afgang Broager Kirke kl. 07.30. Besøg i Dansk Sygeplejehistorisk Museum introduktion og ophold på egen hånd. I Givskud Zoo 1½ times "Bussafari" – kørsel i egen bus med guide. Ophold på egen hånd ca. 1½ time.
Forventet hjemkomst kl. 20.00. Tilmelding til Mona Rathje tlf. 5135 9550.
Inkluderet i prisen: Buskaffe, 1 rundstykke, ALLE entreer, flütes eller lignende, guidet safarikørsel i egen bus, middag på vej hjem bestående af stor hakkebøf med tilbehør og hjemmelavet is. Medlemspris kr. 485,00 som betales til Broager Sparekasse reg. nr. 9797 kt. nr. 000-06-77183 senest 1. april.
Ikke medlemmer er velkomne til kostprisen kr. 575,00.

STØT VORE SPONSORER – De støtter os

Oticon certificeret høreklinik Ældre Sagen
www.synnejyskhc.dk
Tlf. 71 99 95 93
shc@bbsyd.dk
SYNNEJYSK HøreCenter

Næste annonce forventes uge 14 her i Grråsten Avis

Lykken er et godt familie-sammenhold

Af Gunnar Hattesen

Thea og Svend Brodersen, Broager, fejrer lørdag den 25. marts guldbryllup.

Parret har haft et virksomt liv og fået fem gode børn, som klarer sig fint og har stiftet familie.

"Det vigtigste i verden er at holde sammen, og det har vi gjort uanset hvad livet har budt os. Vi hjælper vore børn, så godt vi kan og vi kan roligt sige, at der er et tæt og godt sammenhold i familien. Vi kan alle sammen lide at være sammen", siger Thea og Svend Brodersen.

Svend stammer fra Kværs, mens Thea er født i Holbøl. Efter giftemålet byggede de hus i Broager.

Svend arbejdede i 30 år ved et entreprenørfirma i Sønderborg, og var en stor del af tiden udstationeret i Flensborg, hvor han lagde fjernvarme. Desuden var han 10 år ansat i Broager Kommune, hvor han arbejdede med rendegraver.

Thea stod for opdragelsen af børneflokken, og var i 17 år dagplejemor.

Begge er aktive og udadvendte. Thea er en engageret formand for Broager Pensionistforening, og hun elsker at gå til lottospil. Begge går til kegling

Børnene bor i nærheden. Vibeke bor i Sønderborg, Carina bor i Sønderborg, Kathi bor i Vester Sottrup, Erling bor i Vester Sottrup, og Henning bor i Sønderborg. De har 5 børnebørn og tre bonusbørnebørn. ▪

Thea og Svend Brodersen har været gift i 50 år.
Foto Jimmy Christensen

Bustur til Sofiero

- Dronning Ingrids barndomshjem og Europas smukkeste blomsterpark

EKSTRA TUR

Heldagsudflugt Onsdag den 31. maj

OPSAMLINGSSTEDER

Afgang Kirketorvet, Sønderborg	kl. 7.45	P-pladsen ved Kruså Bankocenter	kl. 8.35
Nybøl Kirke	kl. 8.00	Bov Kirke	kl. 8.45
Broager Kirke	kl. 8.05	Circle K -tanken ved Omfartsvejen i Padborg	kl. 8.50
Elektrikeren, Egernsund	kl. 8.10	Samkørselspladsen ved Kliplev	kl. 9.00
Ahlmannsparken, Gråsten	kl. 8.15	Samkørselspladsen ved Rødekro	kl. 9.10
Bageren, Rinkenæs	kl. 8.20	Samkørselspladsen ved Hammelev	kl. 9.25
Annies kiosk, Sønderhav	kl. 8.25		

Efter opsamling kører vi over de tre broer - Lillebæltsbroen, Storebæltsbroen og Øresundsboen - og kører til Sofiero ved Helsingborg. Det var her en lille svensk prinsesse legede i haverne i årene efter 1910. Prinsessen hed Ingrid, og hun blev i 1935 gift med Kronprins Frederik, den senere Kong Frederik IX og Ingrid blev Danmarks dronning.

Dronning Ingrid var allerede fra barns ben meget interesseret i blomster og forædling.

Vi ser slottet og den smukke blomsterpark, som i 2010 blev udnævnt til Europas smukkeste park.

Efter besøget på Sofiero Slot kører vi til Helsingborg og sejler til Helsingør.
Vi får en guided tur langs Strandvejen og hører om, hvor de kendte og rige bor. Vi kører til København, hvor vi hygger os på Bakken.

Hjemkomst ved 23.30 tiden.

Pris kr. 850,- som inkluderer bus, kaffe og rundstykker, middagsmad, færgefart og entré på Sofiero Slot.

Tilmelding på tlf. 2116 0683 eller rejser@graastenavis.dk

GrastenAvis BovAvis Gråsten Rejser

Generalforsamlingen var velbesøgt.
Foto Jimmy Christensen

Kend din fortid for at forstå din fremtid

Af Gunnar Hattesen

Lokalhistorisk Forening for Broagerland ser frem til sine nye lokaler i det nye medborgerhus, Broagerhus, som indvies den 7. april.

Det gav formanden Carl Jürgen Bock udtryk for, da han aflagde beretning på foreningens generalforsamling.

Han indledte sin beretning med et citat af Søren Kierkegaard, som engang sagde, at "Historien kommer som tiden går, men forsvinder, hvis den ingen interesse får".

Carl Jürgen Bock nævnte, det havde været et skelsættende år, da man flytter fra Annasminde til nye lokaler. ▪

Genvalg

Broagerlands Lokalhistoriske Forening samlede 51 medlemmer til generalforsamlingen.

Genvalgt blev Poul Brock Larsen, Paul Juhler, Nora Hansen og Christian Kronika.

Kaj G. Østergaard blev genvalgt som suppleant, mens Tage B. Jørgensen blev genvalgt som bilagskontrollant.

Efter generalforsamlingen var der et spændende foredrag af Wienerbarnet Rudi Cargnelli "Fra Wien til Skelde". ▪

Fødselsdagsfest

Super Brugsen
Broager

Engelsk bøf
4-6 stk.
Ca. 1000 gr. FAST PRIS
100,00

Kyllingepanetter eller San Marco pizza
FLERE VARIANTER
10,00

Oma stege- eller bagemargarine
500 gr.
10,00

Bearnaisesauce
350 gr.
10,00

Merrild kaffe 103 eller Tingleff kaffe guld
SPAR OP TIL 55,85
3x500 gr.
100,00
Max 6 ps. pr. kunde

Taffel chips eller snacks
10,00

Det gode fra Schulstad
FLERE VARIANTER
9,00

Graasten Pålægssalater
Mayo eller remoulade
Pr. stk.
10,00

Matilde kakao skummet mælk
Pr. ltr.
8,00

Lurpak smør eller smørbar
250 gr.
12,00

Coca-Cola, Fanta, Schweppes eller Kildevand
+ EMBL.
150 cl.
10,00
Max 6 fl. pr. kunde

Lambi 8 rl. toiletpapir eller 4 køkkenruller
25,00

Riberhus
Skæreost
Min. 552 gr.
40,00

Wasa knækbrød
FLERE VARIANTER
10,00

BAGERAFDELING

Valnøddebrød
18,00

Wienerkringle
25,00

DELIKATESSEN

Fiskefilet
4 stk.
29,00

Pålægsplade
¼ plade
99,00

KUN FREDAG

Smørrebrød usp.
6 stk.
100,00

Hatting morgenbrød
Flere varianter
Pr. pose
5,95
Max 3 ps. pr. kunde
SPAR 15,00

Se også SuperBrugsens udsendte avis. Tilbudene gælder til og med lørdag den 25. Marts 2017. Forbehold mod trykfejl og udsolgt

Stor interesse for forårsudstilling

Sundeved Husflid holdt udstilling på Nydamskolen i Vester Sottrup.

Der var udstilling af strik, glasperler, quilling, knive, knipling samt trædrejning og kniplepiger var aktive. Flere af de besøgende fik inspiration til en ny hobby.

Sundeved Husflid havde meget at vise frem på forårsudstillingen.

Fotos Jimmy Christensen

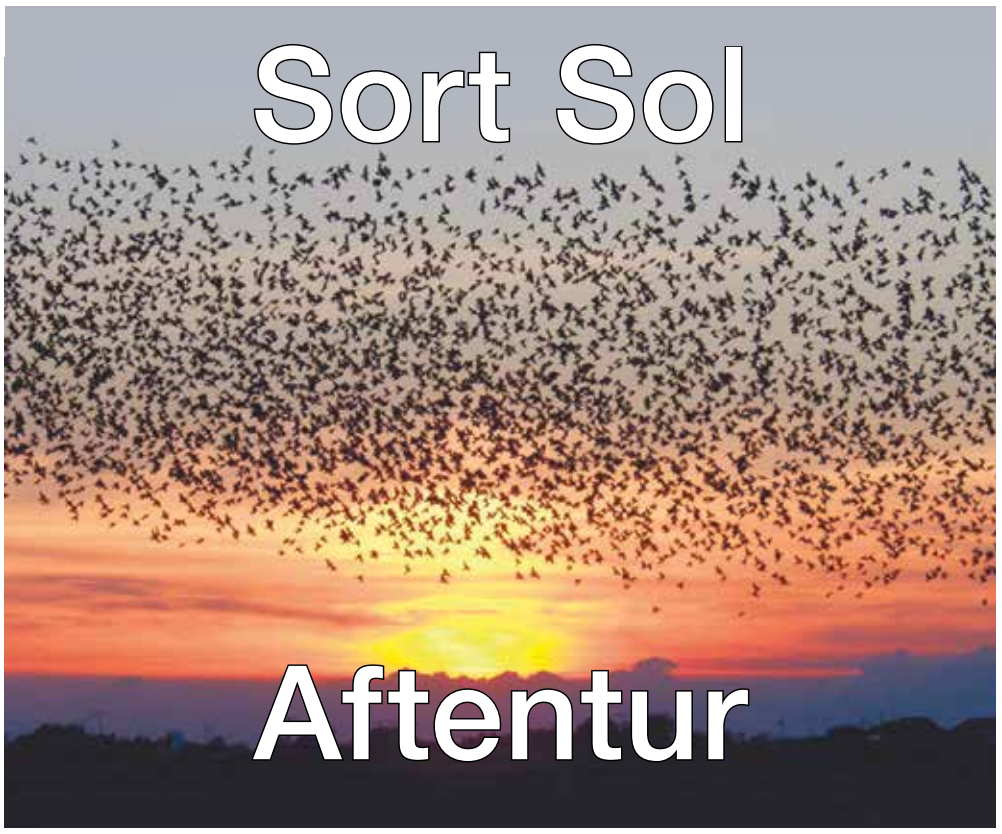

Onsdag den 12. april

Vi kører til Aventoft syd for Tønder for at opleve, hvad stærene foretager sig.

Derefter går turen til Klægager Gård i Ballum, hvor Ruth og Christian Lorenzen byder på sønderjysk kaffebord. De fortæller om den gamle digegrevegård, vi hører om egnen og vi får en rundvisning.

Pris 275 kr., som dækker bus, guide, sønderjysk kaffebord og rundvisning på den gamle digegreve gård.

Hjemkomst ved 22.30-tiden.

Tilmelding på tlf. 2116 0683 eller rejser@graastenavis.dk

Opsamlingssteder

Kirketorvet, Sønderborg . . .kl. 16.00
Nybøl Kirke . . . . . .kl. 16.15
Broager Kirke . . . . . .kl. 16.20
Elektrikeren, Egernsund . . .kl. 16.25
Ahlmannsparken, Gråsten .kl. 16.30
Bageren, Rinkenæs . . . . . .kl. 16.35
Kruså Bankocenter . . . . . .kl. 16.50
Bov Kirke. . . . . .kl. 16.55
Circle K tanken i Padborg. .kl. 17.00

GrastenAvis
BovAvis
Gråsten Rejser

Velbesøgt kræmmermarked

RØDE KORS
Besøg genbrugsbutikken med
MØBLER – TING – TØJ
og gør et godt køb
Stationsgade 3, Vester Sottrup, 6400 Sønderborg · Tlf. 40 76 22 36
ÅBNINGSTIDER: Man.-tirs.-ons.-tors. kl. 15-17.30, lørdag kl. 10-13
VI MODTAGER GERNE BRUGBARE MØBLER OG ANDRE TING
DØDSBOER AFHENTES EFTER AFTALE

Der var trængsel i Forsamlingsgården Sundeved, da der for første gang blev holdt kræmmermarked.

Fotos Jimmy Christensen

Hørt i byen

Denne gang er der landet 5000 nøgler bomuldsgarn hos Garn og Tøj i Ulsnæscenteret. Så Lis, Rie ogJørgen pakker ud på livet løs.

Vinklubben "Den ædle drue" havde sin første vinsmagning fredag aften i Gråsten og aftenen blev blandt de 37 deltagere betegnes som en succes.

Gråsten Landbrugsskole kom ud af 2016 med et overskud på godt 2,2 millioner kroner. Den væsentligste årsag til det pæne overskud, er, at der aldrig før har været så mange elever på skolen. Hele 192,8 årselever har der været i 2016. En årselev er en elev i 40 uger. I øjeblikket er der plads til, at 180 elever kan bo på landbrugsskolen.

Politiet og brandvæsen måtte forleden nat kl. 02.22 rykke ud til bilbrand på en rasteplads ved Buskmosevej ved Rinkenæs. Den udbrændte bil var stjålet.

Frisør Allan Beck, der drev Salon Golden Hair, har fået arbejde i en frisørsalon i Sønderborg.

Aktionærrådsformand Rikke Blindbæk Schlüter var mandag aften dirigent ved Andelskassens aktionærmøde for Aktionerkreds Sønderjylland.

Skoleleder Poul Kjærgaard fortalte om skolereformen ved Rotarys ugentlige møde.

Henrik Wither fra Broager tog forleden på fisketur til Møn, Han sejlede ud fra Klintholm Havn. Han satte 16 stænger og var ene mand i båden, da der kom hug på seks af stængerne på samme tid. I løbet af de næste 2½ time kæmpede han for at få laksene i båden, og kun en enkelt hoppede af. ▪

Slotsløb i Gråsten

For 3. år i træk holder Æblegård Friskoles Støtteforening Slotsløbet.

Der bliver løbet som et cannonball, hvor man kan løbe mellem 5 kilometer og en maraton.

Løbet foregår lørdag den 1. april med en rute på 5,3 kilometer.

Der er start ved den store eg ud for Skovvej 17 i Gråsten.

"Vi regner med 250 løbere", siger Tanja Hjorth.

Maratonløberne begynder kl. 10.00. Øvrige løbere begynder kl. 12.00. Det koster mellem 65 og 125 kr at deltage alt efter distance.

Ruten går gennem skoven og forbi slotssøen. ▪

Slotsløbet 2015 Arkivfoto Tove Hansen

Festlig forårskoncert

Slotskoret i Gråsten og Midt Syd Kantori fra Toftlund, under ledelse af Rut Boyschau og Lars Elmholdt Christensen gav søndag en flot forårskoncert i Slotskirken. ▪

ANDELSLEJLIGHED SÆLGES

på Majkær i Broager, 93 m², privat.

HENVENDELSE TLF. 4045 8865

LEJLIGHED I GRÅSTEN

Lejlighed på Torvet, 50 m².

Husleje 3.400 kr. Varme 300 kr. og vand 300 kr.

3 måneders depositum. Ingen husdyr.

HENVENDELSE TLF. 2944 2039

Vi kører over Flensborg til Kappel, hvor vi stiger om bord på det gamle dampskib Freya. Vi nyder en lækker brunchbuffet, mens vi langsomt sejler på den 42 km lange Slien fra Kappel til Slesvig. Vi sejler forbi fiskerbyen Arnæs, som med sine 350 indbyggere er Tysklands mindste købstad, vi passerer slottet Bienenbeck, som ejes af hertugen af Slesvig-Holsten-Glücksborg-Sønderborg og vi sejler igennem det idylliske Mysunde.

Sejlturen varer 3½ time. På hjemturen ser vi Dannevirke og Valdemarsmuren.

Pris 695 kr, som dækker bus, sejltur, brunchbuffet med kaffe og guide.

Afgang fra

Kirketorvet, Sønderborg	kl. 7.15
Nybøl Kirke	kl. 7.30
Broager Kirke	kl. 7.35
Elektrikeren, Egernsund	kl. 7.40
Ahlmannsparken, Gråsten	kl. 7.45
Bageren, Rinkenæs	kl. 7.55
Annies Kiosk i Sønderhav	kl. 8.00
Kruså BankoCenter	kl. 8.05
Bov Kirke	kl. 8.15
Circle K-tanken i Padborg	kl. 8.20

Tilmelding på tlf. 2116 0683 eller rejser@graastenavis.dk

GrastenAvis BovAvis Gråsten Rejser

ESTATE GRÅSTEN

VI KENDER VEJEN TIL EN GOD BOLIGHANDEL

RINKENÆS VÅRHØJ 27

Villa i børnevenligt kvarter
Klassisk 70'er villa beliggende i børnevenligt kvarter, der med indsnævringer flere steder på vejen, sikre en langsomt kørende trafik. Indeholder bla.: Bryggers med mulighed for tilslutning af vaskefaciliteter. Køkken med god skabsplads. Badeværelse med gulvvarme, bruseniche og toilet. Soveværelse og 2 børneværelser. Vinkelstue med udgang til stor udestue. En ejendom med mange muligheder.

Kontant	**575.000**
Ejerudgift pr. md.	**1.722**
Udbetaling	30.000
Brutto/netto excl. ejerudgift	2.655/2.202

Sagsnr. 1391 D

Bolig m²	140	Grund m²	828
Stue/vær	1/3	Opført	1976

GRÅSTEN BRYGGEN 17

Velholdt andelsbolig ved Gråsten havn
Her får du en andelsbolig beliggende ved Gråsten havn, hvorfra man kan nyde udsigten til vandet. Fra boligen har du gåafstand til Gråsten centrum, hvor du både finder gode indkøbsmuligheder, bus/togstation, bibliotek samt mange forskellige fritidsaktiviteter. Der er ligeså gåafstand til naturskønne områder, såsom nogle af danmarks skønneste skove, fjorden og Gråsten Slotssø.

Kontant	**250.000**
Mdl. boligydelse	3.847

Sagsnr. 1389 C

Bolig m²	66	Etage	1 MF
Stue/vær	1/1	Opført	2001

EGERNSUND SOLBAKKEN 6M

Rækkehus få meter fra Flensborg Fjord
Få meter fra Flensborg Fjord, ligger dette rækkehus. Herfra er der ikke langt til Gråsten, som byder på skole, børnehave, indkøb af både daglig- og detailvarer, noget af danmarks smukkeste natur m.m. Fra rækkehuset er der sti til fællesområde ved fjorden.

Kontant	**775.000**
Ejerudgift pr. md.	**1.328**
Udbetaling	40.000
Brutto/netto excl. ejerudgift	3.581/2.971

Sagsnr. 1350 C

Bolig m²	120		
Stue/vær	1/3	Opført	1986

GRÅSTEN SLOTSGADE 21

Kom til Åbent Hus i "Søparken" og se liebhaverlejlighederne, beliggende direkte ved Gråsten Slotssø.

Vi får blandt andet besøg af Indretningsdesignerne fra "&RUM", der har indrettet lejligheden med møbler fra Kollund Møbler.

ÅBENT HUS - LØRDAG D. 25 MARTS & SØNDAG D. 26 MARTS - KL 13:00 - 16:00

Spændende ejerlejligheder i hjertet af Gråsten
I centrum af Gråsten, med en unik beliggenhed ved Gråsten Slotssø, sælges de resterende 2 liebhaverlejligheder, i et kompleks af i alt 6 ejerlejligheder. Kom ind og få en oplevelse, til vores store Åbent Hus arrangement.

- **Liebhaverlejligheder på 169 m2**
- **Nyopført lejlighedskompleks**
- **Beliggende i Gråsten Centrum**
- **Unik udsigt over Slotssøen**
- **Priser fra 2.595.000**
- **Gåafstand til indkøb, skole mm**

Estate Kjeld Faaborg
EJENDOMSMÆGLER & VALUAR MDE
☎ 7465 0933
Sundnæs 19, Ulsnæscentret, 6300 Gråsten ✉ 6300@estate.dk
www.estate.dk

Estate®

BovAvis

Tak fordi du handler lokalt

Gråsten - Broager - Sundeved - Padborg - Kruså - Frøslev - Holbøl - Kollund - Kliplev - Felsted - Bovrup - Varnæs

Uge 12 21. marts 2017 9. årgang

John og Lene tlf. 28 44 00 59

KOCK´S Køreskole

Kørekort til bil & motorcykel
Møllegade 2A,
6330 Padborg
www.kocks.dk

Betina Jessen ny formand for Bov IF

Af Ditte Vennits Nielsen

De 1.607 medlemmer af Bov Idrætsforening har fået ny formand. Det blev Betina Jessen, Padborg, som søndag formiddag inviterede på brunch i Grænsehallen i Kruså.

Ved sammenkomsten tog Bov IF en værdig afsked med Folke Kryger, Kollund, som har været en engageret formand for Bov IF i 16 år. Desuden blev der også sagt stor tak til Henrik Schroll, Padborg, som har været næstformand i 9 år.

Betina Jessen bor med sin mand og børn i Bov. ▪

Ny formand for Bov IF blev Betina Jessen.
Foto Ditte Vennits Nielsen

Folke Kryger og Henrik Schroll fik naturligvis en seniortrøje overrakt sammen med et gavekort til forkælelse.
Foto Ditte Vennits Nielsen

HE-LY CHINA-RESTARANT
合利酒樓

HVER DAG HELE UGEN!

Buffet
fra kl. 17.30–21.30
mandag–søndag

Voksen 14,90 €
Børn t.o.m 10 år 7,50 €

MAD UD AF HUSET / PARTYSERVICE
Kontakt os for buffet- eller menuforslag
He-Ly China-Restaurant · Ochsenweg 85
D-24955 Harrislee · Tlf: +49 -461 71628
Lige ved Zur Krone
Åbningstider: mandag til søndag kl. 17.00 - 22.00

KLIPLEV NATURSTEN
Entreprenør & Vognmandsfirma
v/ August Hansen
Alt i levering af sten, skærver, grus, sand, stenmel m.m.
Etablering af ridebaner, sandpuder, udgravninger af søer og vandløbssikring m.m.
Bjerndrupvej 8a
6200 Aabenraa
20 24 76 14
www.kliplevnatursten.dk
Selvafhentning af SKÆRVER – GRUS – STEN & ALT TIL HAVEN
HUSK Vi har åbent alle ugens dage

Tæt ved grænsen i Padborg og nær Fleggaards indkøbcenter
Kvalitetsdæk til Tysklands LAVESTE DAGSPRISER!
Struckmann
Reifen zu Internetpreisen
DÆKSKIFT INDEN 48 TIMER! RING - AFTAL TID
Reifen-Räder Struckmann
Reifen- & Felgenhandel
Günstige Montagen ab 7,90€
Reifen-Räder Struckmann • Gewerbedamm 3 • D-24955 Harrislee
Tel.: +49 461 / 900 14 41 • Mobil: +49 160 / 302 94 86 • Mail: r-r-g@online.de

40508661
IHLE
v/ malermester
Per Møller Ihle
DANSKE MALERMESTRE
Havremarken 85
Holbøl, 6340 Kruså
ihle@post.tdcadsl.dk
Vi lægger vægt på folks tilfredshed

Shalimar Restaurant
Indiske specialiteter
Frokosttilbud
Grøntsagsretter
Hønsekødretter
Mandag- fredag 7.-€
Dansk menukort
Også mad ud af huset
Bestil til afhentning
Shalimar Restaurant
Indiske specialiteter
Mellem ZOB og gågaden
Rathausstraße 6 - D 24937 Flensburg
Tlf: + 49 461 79776232 / mobil: +49 176 32327283
ÅBENT HVER DAG: 11.30 - 14.30 & 17.00 - 22.00
Vi tager imod danske kroner

Alt i murerarbejde
Småreparationer • Om- og tilbygning
Nybyggeri • Hovedentrepriser
byg garanti
www.byggaranti.dk
Rudebeck a's
Industrivej 7 I 6330 Padborg I Tlf.: 74 67 04 56
www.rudebeck-byg.dk I mail: info@rudebeck-byg.dk

Dagens ret kl. 11.00-21.00

TIRSDAG	den 21.	Stegt fisk med reje-aspargessovs
ONSDAG	den 22.	Dansk bøf med bløde løg og surt
TORSDAG	den 23.	Stegt flæsk med persillesovs
FREDAG	den 24.	Oksesteg med bønner
LØRDAG	den 25.	Kyllinger i asparges
SØNDAG	den 26.	Fynsk gullash med ris
MANDAG	den 27.	Medister med grønsager

Kun 65,-
Burger fra kr. 39,-
Frisk salatbar
Lille kr. 29,-
Stor kr. 59,-
Kan spises med det samme eller tages med
CIRCLE K
DØGNÅBEN
Industrivej 20 • 6330 PADBORG • 74671203

BOV KIRKE
Søndag den 26. marts kl. 11.00
ved Malene Højen Lundqvist

KOLLUND KIRKE
Søndag den 26. marts kl. 9.30
ved Malene Højen Lundqvist

HOLBØL KIRKE
Søndag den 26. marts kl. 10.00
ved Marlys A. Uhrenholt

FELSTED KIRKE
Søndag den 26. marts kl. 9.00
ved Mai-Britt J. Knudsen

KLIPLEV KIRKE
Søndag den 26. marts kl. 14.00
ved Michael Ravnholt West

VARNÆS KIRKE
Søndag den 26. marts kl. 10.00
ved Mai-Britt Josephsen Knudsen

Birkelund

Birkelunds Venner har konstitueret sig med Anni Jakobsen som formand. Kasserer blev Anne-Kathrine Thrane og de øvrige bestyrelsesmedlemmer er Mogens Thrane, Henning Jakobsen og Heine Walter. Suppleant er Flemming Jørgensen. Revisor er Annemarie Jacobsen og revisor suppleant er Lilly Kristensen. ▪

Hjertelig Tak

for venlig deltagelse
ved min mand
Svend Thomsens
bisættelse,
den 3. marts 2017 fra Holbøl Kirke.
En stor tak for alle de fine kranse/blomster på dagen,
samt også for alle besøg / hilsner derefter.

På familiens vegne
Marianne Thomsen

Hjertelig tak

for deltagelse ved
Erik Jessens
bisættelse i Felsted Kirke.
Tak for blomster, bidrag, hilsner samt værdifulde besøg.
En særlig tak til Hjemmeplejen Felsted Syd for god pleje og omsorg,
samt til Afd. M 41 v/ overlæge Knut og personale Sønderborg.
En stor tak til Oliver Karst for din meget personlige
afsked i kirken, samt tak til Kirsten P. Madsen.
De varmeste hilsner til jer alle.

På familiens vegne
Ingerlise Jessen, Gråstenvej 60

Kollundhus Dit forsamlingshus

Udlejning tlf. 51 55 78 30 eller www.kollundhus.dk

Velbesøgt årsmøde hos Ældre Sagen i Bov

Af Ditte Vennits Nielsen

Der var mødt 100 medlemmer op til årsmødet i Ældre Sagen i Bov.

Der var fint fremmøde til Årsmødet i Ældre Sagen i Bov. Formand for Ældre Sagen i Bov, Claus Lund-Olesen aflagde beretning. Fotos Ditte Vennits Nielsen

Her hørte de fremmødte lokalformand Claus Lund-Olesen berette, at der i Bov afdelingen er 1.943 medlemmer, hvilket er en nettofremgang på godt 100 nye medlemmer.

Afdelingen har desuden 71 frivillige hjælpere.

Claus Lund-Olesen nævnte, at den nye krolfbane ved Lyreskovskolen er vældig populær. ▪

Heksehuset står klar til sommer

Af Ditte Vennits Nielsen

Padborg Friluftsscene går efter påske i gang med at genopføre Heksehuset. Efter planen skal det står færdigt til sommer.

Generalforsamling i Padborg Friluftsscene var velbesøgt. Foto Ditte Vennits Nielsen

På foreningens generalforsamling blev Ninna Schrum valgt til dirigent.

Formanden Karen Holubovsky aflagde beretning over det forgangne år og kasseren Merete Schleef nævnte, at man mangler 66.000 kroner til byggeriet af Heksehuset, men bestyrelsen har søgt flere fonde, så hun var fortrøstningsfuld med at få pengene hjem.

Genvalgt blev formanden Karen Holubovsky og bestyrelsesmedlem Niels Jessen. Den øvrige bestyrelse består af Ninna Schrum, Merete Schleef, Ulla Thietje og Ida Sandholdt.

Nyvalgt som suppleant blev Erik Dall Jørgensen, som afløser Pia Prip Madsen, der ikke ønskede genvalg. ▪

Bov - Padborg Begravelsesforretning
Nørregade 26 B, 6330 Padborg
tlf. 74 67 35 15
www.rabol-jorgensen.dk
post@rabol-jorgensen.dk

Rie Rabøl Jørgensen
Svend Hedegaard
Gratis rådgivning om arv og skifte - ved erfaren advokat
Rabøl Jørgensens Begravelsesforretninger

Begravelsesforretningen KIRSTEN & REJNER
Danske Bedemænc
v/ Kirsten Pedersen Madsen
Du kan ringe alle døgnets timer
tlf. 74 67 20 22
post@kirstenogrejner.dk
www.kirstenogrejner.dk
Valg af bedemand er et spørgsmål om tillid

Skibbroen 28, 6200 Aabenraa
Frøslevvej 38, 6330 Padborg
Hærvejen 73, 6230 Rødekro

Din daglige samarbejdspartner
i erhvervs- og privatspørgsmål
ADVOKATFIRMAET BIRGIT THOMSEN
BT
Hærvejen 9, Bov · 6330 Padborg · Telefon 74 67 26 40
Fax 74 67 13 55 · www.bt-advokat.dk · padborg@bt-advokat.dk

BovAvis
redaktion@bovavis.dk
OPLAG: 15.886
LEVERING:
Post Danmark
TRYK:
OTM Avistryk A/S

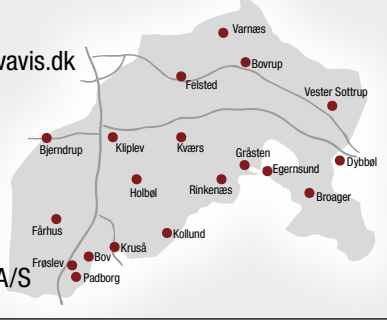

Ansvarshavende redaktør Gunnar Hattesen Telefon 21 16 06 83 gh@bovavis.dk
Mediechef Ingrid Skovbo Johannsen Telefon 21 19 02 80 isj@bovavis.dk
Mediekonsulent Sanne M. Damkjær Telefon 21 19 99 81 susanne@bovavis.dk
Grafisk tilrettelæggelse Hans-Ole Nielsen Telefon 36 95 99 36 bovavis@graphos.dk
Grafisk tilrettelæggelse Conchi García bovavis@graphos.dk
Reporter Ditte Vennits Nielsen Telefon 25 98 91 80 dvn@bovavis.dk
Reporter Iben Gad ig@bovavis.dk
Reporter Kira Bonde Andersen Telefon 30 53 06 36

Nielsens bageri fejrer fødselsdag

Torsdag den 30. og fredag den 31. marts

Fødselsdags bløddejsstang
med creme, marcipan og skovbær

Kun kr. 25,-

Lørdag den 1. april

Fødselsdags lagkage

Kun kr. 50,-

Fra torsdag den 30. marts til lørdag den 1. april

Nyt spændende specialbrød

Kun kr. 25,-

Nielsens BAGERI

Åbningstider: Man. - fre.: kl. 06.00 - 17.30. Lør./Søn.: kl. 06.00 - 16.00 — Bovvej 9 | 6330 Padborg | Tlf. 74 67 33 34 | Følg os på

Påskefrokost

Påskefrokost 1

- Marineret sild med karrysalat
- Rejesalat med thousand island dressing
- Roastbeef med remoulade og ristet løg
- Lun leverpostej med bacon og champignon
- Små frikadeller med gl.dags hvidkål
- Rullepølse med sky og løg
- Æblekage/citron fromage
- 2 slags ost med peberfrugt og vindruer

Pris kr. 159,- Pr. pers

Min. 8 pers.
Bestil senest 7 dage før

Påskefrokost 2

- Sild med karrysalat
- Røget laks med asparges
- ½ æg med rejer og kaviar
- Roastbeef med remoulade
- Røget landskinke med røræg og asparges
- Rullepølse med sky
- Lun fiskefilet med remoulade eller Mørbradbøf med champignon og løg
- Ost og frugt

Pris kr. 139,- Pr. pers

Min. 8 pers.
Bestil senest 7 dage før

Mad ud af huset

Buffet 1
Kyllingebryst med bacon - Marineret kamfilet - Blandet salat m/tilbehør - Brød og smør
kr. 109,-

Buffet 2
Kyllingebryst med bacon - Glaseret herregårdsskinke - Varmrøget laks med rejer - Blandet salat med tilbehør - Brød og smør
kr. 139,-

Buffet 3
Kyllingebryst med bacon - Ribbensteg med rødkål - Små frikadeller - Blandet salat med tilbehør - Brød og smør
kr. 159,-

Tilvalg kr. 20,- pr. ting
Melonsalat - Pastasalat - Kartoffelsalat
Broccolisalat - Krydderkartofler - Flødekartofler

Buffet 4
Æg med rejer - Roastbeef - Lun leverposteg med champignon og bacon - Rullepølse med sky og løg - Kalkunpølse med æggestand og asparges - 2 oste med frugt
kr. 129,-
(brød og smør kr. 15-, pr. person)

Buffet 5
Æg med rejer - Varmrøget laks med rejer - Røget skinke med æggestand - Mørbradbøf med løg og champignon - Roastbeef - Små frikadeller med rødkål - Kylling med bacon
kr. 159,-
(brød og smør kr. 15-, pr. person)

CIRCLE K

Industrivej 20 • 6330 PADBORG
DØGNÅBEN • 74 67 12 03

Dato: .....
Navn: .....
Tlf: .....
Antal kuverter .....

Brød og smør kr. 15,- pr. kuvert

Briller + solbriller
inkl. glas og stel
enkeltstyrkeglas
er kvalitets-letvægtsglas inkl.
super antirefleks og med hærdning. Prisen er inkl. 2 års brilleforsikring og synstest
Fra kr. **1.500,-**

Briller + solbriller
inkl. glas og stel
flerstyrkeglas
er kvalitets-letvægtsglas inkl.
super antirefleks med hærdning og bredt læsefelt. Prisen er inkl. 2 års brilleforsikring og synstest
Fra kr. **3.900,-**

2 FOR 1
Tilbuddet gælder frem til 31.03.2017

Book din synstest på
www.optik-hallmann.dk

Flensborg +49-461-17617 | Sønder Løgum +49-4663-189990 Hørecenter: -1894629 | Aabenraa 74623470 | Esbjerg 75171742 | Fredericia 75925950 | Haderslev 74536068 | Horsens 75611600 | Risskov/Veri Center 86784337 | Ikast 97154515 | Kolding 75531053 | Odense 63123230 | Padborg 74673070 | Ribe/Høm 75441544 | Sønderborg 74422300 | Vejle 75720512 | Vojens Tlf. 74541550

Guldbryllup i Fårhus

Gerda og Reinhard Gosch har været gift i 50 år.
Foto Ditte Vennits Nielsen

Af Ditte Vennits Nielsen

Gerda og Reinhard Gosch fejrer guldbryllup lørdag den 25. marts

Da de mødte hinanden ved en brandværnsfest på Frøslev Kro i 1962 på en kold decemberaften.

Det kan Reinhard huske, for han fulgte til bens den unge 18-årige pige hjem, og hun boede på en gård i Vejbæk.

Reinhard stammer fra Flensborg. Familien tilhørte det danske mindretal, og de 5 søskende gik i dansk skole. Som barn blev han sendt til Danmark på sommerferie i 5-6 uger. Den første gang var han blot 7 år gammel, fik et skilt om halsen og så af sted med toget.

Da han som 25-årig blev gift med Gerda, flyttede han til Danmark, og han fik ansættelse som murer hos Ejner Gunnesen. Efter nogle år kom han til Frøslev Savværk, hvor han arbejdede i 15 år. Da det brændte, søgte han nye græsgange og var de sidste 19 år af sit arbejdsliv ansat ved Padborg Formulartryk som alt-mulig-mand.

Gerda har arbejdet som køkkenmedhjælper på bl.a. Bov Kro og Rønshave Plejehjem, og hun er født og opvokset på en gård i Vejbæk.

Byggede hus

Guldbrudeparret har siden 1975 boet i på Fårhus, hvor de byggede deres eget hus. De har altid været meget aktive i lokalsamfundet og har i mange år hjulpet til ved Fårhus Byfest og siddet i bestyrelsen for Fårhus Forsamlingshus.

Nu har de overladt disse ting til yngre kræfter og tiden går med at spille petanque, cykle med "cykelholdet" fra Fårhus, og så spiller de krolf 2 gange om ugen i Holbøl.

I det gæstfrie hjem er opvokset tre sønner. René bor i Vejbæk, Udo bor i Bov og Günther bor i Padborg. Desuden har de 7 børnebørn.

Guldbryllupsfesten bliver holdt i Grænsehallen med 68 indbudte gæster. ▪

Tillykke

☐ Tillykke uden foto max. 25 ord ..... 75 kr.
☐ Tillykke med foto max. 25 ord ..... 100 kr.
Udover 25 ord, 1 kr. pr. ord.

☐ Frankeret kuvert vedlagt
☐ .....kr. indbetales på reg. nr. 5953 kontonr. 8032299

Skriv teksten i BLOKBOGSTAVER på nedenstående linier:
_____
_____
_____
_____
_____

Vigtigt! Skal udfyldes (kommer ikke i avisen)
Indsenders navn og adresse samt evt. tlf.
_____
_____

Skal være os i hænde senest torsdag kl. 18.00 før indrykningen.
Kuponen kan udfyldes på www.graastenavis.dk, sendes som e-mail på: annonce@bovavis.dk eller lægges i vores postkasse ved SuperBrugsen Padborg. Postkassen tømmes hver torsdag kl. 18

Kære Mor og Far, Farmor og Farfar

Stort tillykke med jeres guldbryllup den 25. marts.
Vi glæder os til at fejre jer.
Hilsen børn, svigerbørn og børnebørn
Der er ingen morgensang.

Tak

Tak til alle der har glædet os på vores guldbryllupsdag.
Tak til familien og for ranke på Landbohjem.
Tak til naboer for ranke hjemme og lys i vinduerne.
Tak til venner og bekendte.
Tak for musik og god mad på Holbøl landbohjem.
En super dejlig dag.
Mange hilsner
Anna og Hans Chr.

19 spillede skat

Padborg Skatklub samlede 19 spillere til klubaften på Valdemarshus.

1. runde
Nr. 1 H. C. Hedegaard, Padborg, 994 point.
Nr. 2 A. C. Petersen, Padborg, 992 point.
Nr. 3 Robert Everhan, Padborg, 954 point.
Nr. 3 Kaj Hansen, Kollund, 918 point.

2. runde
Nr. 1 Klaus Petersen, Broager, 1190 point.
Nr. 2 Hans Emil Nissen, Bov, 1077 point.
Nr. 3 A. C. Petersen, Padborg, 845 point.
Nr. 4 Hans Jepsen, Bov, 810 point. ▪

SALON SKRÆNTEN
SKRÆNTEN 26, 6340 KRUSÅ TLF. 74672010
ÅBNINGSTIDER
Mandag ..... kl. 8.30-17.00
Tirsdag ..... kl. 12.00-20.00
Onsdag ..... kl. 8.30-16.00
Torsdag ..... kl. 8.30-14.00
Fredag ..... kl. 8.30-efter aftale

Hotel Frøslev Kro
v/ Lilian & Ingemar Gustafsson
Den hyggelige kro tæt ved grænsen
Vestergade 3 • 6330 Padborg
Tlf. 7467 3204 • www.froslev-kro.dk • info@froslev-kro.dk

Besøg Blå Kors Genbrug
Nyhed: 1/2 pris på al beklædning og fodtøj den første lørdag i hver måned.
Vi modtager gerne gode brugte varer såsom tøj, møbler, bøger, ting og sager.
Gratis: Afhentning af møbler og dødsboer - Ring og aftal nærmere.
Vi har åbent man-tors 10-17, fre 13-17, 1. lør i md. 10-14.
Find os på Okslundvej 3, 6330 Padborg.
Tlf. 3091 3028.

BLÅ KORS GENBRUG
- lidt smartere...

Permanent ....kr. 500,-
Klip inkl. vask ..kr. 170,-
Klip .....kr. 160,-
Vipper farves ..kr. 80,-
Bryn farves ....kr. 70,-
FRISØR
Birte Bladt
Jernbanegade 40 · Padborg
+45 2169 8884
Salonen er lukket mandag og lørdag

De ansatte i Nielsens Bageri er parate til at fejre 2 års fødselsdagen med nogle gode tilbud.
Foto Ditte Vennits Nielse

Nielsens Bageri er i fremgang

Af Ditte Vennits Nielsen

Nielsens Bageri i Padborg oplever fremgang efter de flyttede ind hos SuperBrugsen.

Der er kommet mange nye spændende brød, som også kan købes i mindre stykker.

Brødene bliver stadig lavet i den gamle bagerforretning på Nørregade, som også rummer lager for butikkerne i Padborg og Vojens. For tiden sker der nogle rokeringer, så lokalerne bliver optimeret.

Selve afbagningen af de lækre brød sker i butikkerne, og konditorne kreerer de spændende kager i SuperBrugen.

Caféen er et samlingspunkt for både unge og gamle, og de smurte sandwich går som varmt brød. Det skyldes, at der bliver brugt friske råvarer og hjemmebagte brød.

Der er i øjeblikket 50 medarbejdere ansat i Nielsens Bageri, og 2 års fødselsdagen i SuperBrugsen bliver fejret med nogle dejlige tilbud. ▪

Generationsskifte i Kollundhus

Af Gunnar Hattesen

Kollund Forsamlingshus har fået ny formand. Efter en lang årrække i spidsen for Kollundhus ønskede Frederik Johannsen ikke genvalg, da der var generalforsamling.

Ny formand blev Peder Damgaard.

Frederik Johannsen gik af som formand for Kollundhus, men står stadig for udlejning af forsamlingshuset.

I sin sidste beretning omtalte Frederik Johannsen den succes, forsamlingshuset havde med at gøre huset til et nul energihus ved at få etableret et jordvarmeanlæg. Anlægget viser en god besparelse på de faste udgifter.

Mads Iversen fremlagde regnskabet, der udviste et mindre overskud på 9.000 kr. Resultatet er tilfredsstillende.

Den nye bestyrelse består udover Peder Damgaard af Mads Iversen som kasserer, næstformand er Conny Iversen og menige bestyrelsesmedlemmer er Lars Thomsen og Per H. Nielsen. Suppleanter er Martin Christensen og Tina Rahbeck Lassen. Genvalgt som revisorer blev Børge Nielsen og Bjarne Axelsen. Revisorsuppleant blev Svend Sønderup. ▪

Uheld

En varebil bakkede forleden ind i to biler, da den skulle aflevere nogle varer på Centrumsgade i Bov. Der skete heldigvis kun materielle skader. ▪

KIROPRAKTISK KLINIK
Bjarne Brendstrup D.C.
Jernbanegade 11
6330 Padborg
Tlf. 74 67 10 11
www.kiropadborg.dk
mail@kiropadborg.dk
Åbningstider:
Mandag og onsdag
kl. 14.00 - 17.30
Tirsdag, torsdag og fredag
kl. 8.00 - 12.00

Ældre Sagen
Bov afdeling
Lyreskov Krolf Bov
Starter tirsdag den 4. april kl. 9.30 - 12.00
Indkørsel: Hærvejen 46 6330 Padborg
Præmiespil hver 3. tirsdag i hver måned.
Søndagsspil den sidste søndag i hver måned.
1.gang den. 30. april kl. 13.00-15.00.
Årskontingent kr. 150,-
Betales 1. gang man spiller
Vi skal til at bygge Shelter (klubhus) i april måned.
Har du tid og lyst til at hjælpe, så ring til
Kai Jurgensen mobil 23 63 33 56

REN BY
I FÅRHUS OG OMEGN
Lørdag den 1. april kl. 10.00-13.00
ved Fårhus Forsamlingshus
Mød blot op ved Forsamlingshuset, med praktisk fodtøj og varmt tøj, efter en kort breefing, sendes alle ud på gader, veje og pladser for at gøre forårsrent i grøfter og vejsider, på sports- og parkeringspladsen omkring Fårhus Forsamlingshus.
Der udleveres sække og handsker.
12.00 sluttes af med gratis grillpølser, vand og øl ved Forsamlingshuset

Vi opfordrer alle til at møde op, jo flere der er med jo sjovere og lettere går det og det er en god lejlighed til at få lidt frisk luft.
Efter vi har fået gjort byen ren, er der planlagt en del aktivitet om klargøring af vort nye Madpakkehus og Multibanen, så vi håber på stort fremmøde.
Fårhus Borger & ungdomsforening
Fårhus Forsamlingshus i/s
www.Faarhus.com

LAH BOV
Forårsfest
LAH BOV
Fredag den 7. april på Smedeby Kro kl. 18.30
Vi serverer kalveculottesteg med små kartofler, sovs og marinerede grøntsager. Derefter chokoladekage ala Metti med frugt og vaniliecreme.

Pris pr. person kr. 150,-
Billetter kan købes på Toldboden, Kontoret i Kruså eller Sydbank reg 8065 konto 0001010219
Sidste tilmelding onsdag den 5. april

Hørt ved Lyren

Skat har været på rundtur i Padborg med deres store lastbil.

Der var mange danskere, der lagde vejen forbi Skandic til deres åbent hus i weekenden og det var især autocampere, der havde den store interesse.

Fire søstre, deraf kommer de tre fra Padborg, mødes 9. april i Lindelse Kirke på Langeland. Her blev deres forældre gift for 80 år siden, og søstrene og deres ægtefæller deltager i gudstjenesten. De tre søstre er Helen Therkelsen, Merete Schleef og Annelise Lunddal. Den sidste søster, Inge, bor på Langeland.

Erik Lind Pedersen satte personlig rekord, da Bov IF holdt Maratonbowling i Grænsehallen. Han vandt på herresiden, mens Marianne Paysen vandt damesiden.

Dekoprint har sponsoreret det flotte logo, som pryder varebilen, der tilhører Julemærkefonden. Bilen bruges til at hente de ting, folk forærer butikken og som sælges til fordel for børnene på Julemærkehjemmet.

Ninna Holm er pr. 1. april udnævnt til ny leder af Birkelund Plejecenter i Kollund. Hun er uddannet sygeplejerske.

Bov IF Bowling har fået 9 nye medlemmer til turneringen. Medlemsboomet kom efter at man inviterede unge til gratis bowling i vinterferien. ▪

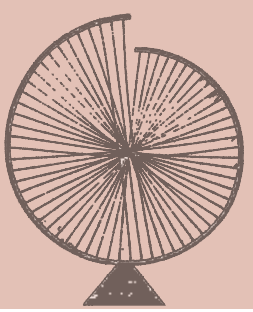

Din lokale håndværker

BovAvis

LT Natur & Ejendoms service ApS

Anlægsgartner
Nyanlæg af have & design
Vedligehold af have
Hækkeklipning
Beskæring af frugttræer og buske

Tømrer afdeling
Udskiftning af døre & vinduer
Ombygning & renovering

Træfældning
Træfældning
Beskæring & Topkapning
Stubfræsning

Murer afdeling
Opsætning af fliser
Ombygning & fugning af hus
Ejendomsservice & diverse murerarbejde

Snerydning & saltning
Snerydning & saltning af fortov og parkerings områder
Privat og Erhverv
"Få lavet en fast aftale og vi kigger automatisk forbi"

Dennis Lorenzen 2758 8750
Klaus Tranum 2047 5290
Ejner Tranum 5050 8722

www.LTnatur.dk

louis poulsen

NYHED

AJ

Bordlampe
i nye farver
Design: Arne Jacobsen

Aut. el-installatør · Peter Bindzus A/S
Fjordvejen 12, Kollund, 6340 Kruså
Telefon 74678067
info@bindzus-el.dk · www.bindzus-el.dk

kj Vognmandsfirmaet Kenneth Jacobsen kj

Kørsel med kran og grab
Containerkørsel
Entreprenørkørsel
Kørsel m. tipsættervogn
Lev. af sand - sten - grus
Skærver · Pyntesten
Egen grusgrav

Nu med selv-afhenter-plads
Skovglimt 1, 6340 Kruså

Mobil +45 20 22 90 40
Tlf. +45 73 67 10 42
Fax. +45 74 67 08 40
kj@kenneth-jacobsen.dk
www.kenneth-jacobsen.dk

Kloakservice

Vognmand Kloak-TV
Mathias Jessen A/S
v/ Per Jessen
Haraldsvej 2A, 6330 Padborg
Tlf. 7467 1800
Per 3074 1909
www.mathias-jessen.dk

Sand, Sten, Grus og Pyntesten, Harpet muldjord, Støbemateriale m.m.
Kranarbejde med grab, Containerservice / udlejning, Renegraver / Gummiged

Bred VVS ApS CVR 34 22 35 72
Nørrevej 45c · Kollund · 6340 Kruså
Tlf. 74 67 15 12 · vvs@bred.dk

Herluf Jørgensen A/S
aut.el-installatør
7467 1078
jan@hjas.dk - www.hjas.dk
Frøslevvej 81 C
6330 Padborg
Find os på Facebook!
BLUE INSTALL RÅDGIVENDE INSTALLATØR

Todsbøl Sandblæsning & murerforretning
SANDBLÆSNING OG MURERARBEJDE
Ring og få et uforpligtende tilbud
v/ Kurt Larsen · Vollerupvej 11 · 6360 Tinglev
kurtm.larsen@hotmail.com
Tlf. 29 21 51 08 . Mobil 24 63 69 47

J.C. Transport

Der er jo ham fra J.C. Transport. Han transporterer alt lige fra biler, campingvogne og andre småting, samt afhenter skrot. Så har du brug for hjælp så ring til Jan på tlf.: **23655455** og få et godt tilbud.

Afhentning af skrot, alt efter mængde og type, gives en fair pris.

HH Jensen
Aut. El-installatør
v/ John Jensen
Torvegade 25
6330 Padborg
Tlf: 74 67 33 22
hhjensen-el@hhjensen-el.dk
EL SALG
...Lys over by og land
det klarer fru Jensens mand!

NORMAN RUDBECK
- El-installationer
- Reparationer
- Industriservice
- IHC/wireless
- Tyverisikring
- Varmepumpeservice
- Parabol/antenneanlæg
- Tele/data installationer
- Energirådgivning

Norman Rudbeck
TEKNIQs GARANTIORDNING
BLUE INSTALL RÅDGIVENDE INSTALLATØR
Tlf. 40 82 49 39 · krusaa-el.dk · info@krusaa-el.dk

Gulvafslibning
Oliering - lakering
Lad os gøre det grove og give dit trægulv nyt liv.
Kom ind eller ring og få et uforbindende tilbud.
Garant FOR GULVE OG GARDINER
Sisseck boligudstyr ApS
v/ Claus Sisseck - Nørregade 37-39 - 6330 Padborg - Tlf. 74 67 19 54 - Fax 74 67 52 06
Gardiner, Tæpper, Trægulve, Fliser og Maling

Tilbud
og overslag
gives uden
forbindende
MALERMESTER
Kiel Kristensens Eftf.
v/Boy Jacobsen - Skolevej 31 - Kollund
Tlf. 74 67 86 06

Din Kloakmester
Nyt - Renovering - stort eller småt
Ring til Kim
Kim Schmidt
Entreprenørservice - Aut. kloakmester
Tlf. 5126 6675 - kim.kloakmester@gmail.com

Monika Petersen
Malermester
Aabenraavej 41, Holbøl
6340 Kruså
Tlf.: 28 18 80 77
mpmaler6340@gmail.com
MALERMESTER
Ring og få et uforpligtende tilbud

Elis' hvidevarer
ved Norman Rudbeck
Alt indenfor hårde hvidevarer
Salg-Service-Reparationer
Telefon 7467 8799
Mobil 4082 4939
Mail: info@elis.dk
Handel i dag giver service i morgen
Se elis.dk for aktuelle tilbud
Alt i servicesalg •

Porte og automatik
● Private ● Erhverv
Et nyt og unikt port-, hegn- og låge-koncept fra det tyske firma, Norport.
Høj kvalitet, både når det gælder design og funktionalitet.
Vi er specialister i tryghed
NORPORT
SCAN AGENTUR
Alter Kirchenweg 83
D - 24983 Handewitt
Gejlåvej 12 · 6340 Kruså
tlf. +45 74670050 · Mobil. +45 21914455
mail@scan-agentur.dk · www.scan-agentur.dk

KØB DINE SØM OG KLAMMER LOKALT
Din lokale forhandler af søm og klammer
Danmarks største udvalg af emballage-klammer og kartonlukkere
Semu Luftværktøj v/ Steen Munch
Haubold-Kihberg salgs- og servicecenter
Østerskovvej 43 · Kollund · 6340 Kruså
Email: SeMu@mail.tele.dk · Tlf. 75 56 18 33 · Mobil 40 95 56 60

Ny bestyrelse for Birkelunds Venner

Af Ditte Vennits Nielsen

Birkelunds Venner har på en ekstraordinære generalforsamling valgt ny bestyrelse. Formand blev Anni Jakobsen.

Den øvrige bestyrelse består af Mogens Thrane, Anne-Kathrine Thrane, Heine Walter og Henning Jakobsen. Suppleant blev Flemming Jørgensen.

De afgående bestyrelsesmedlemmer fik overrakt en buket blomster af formanden Anni Jakobsen. ▪

Birkelunds Venner er parat til at lave arrangementer for beboerne på Birkelund Plejecenter i Kollund.

Foto Ditte Vennits Nielsen

Der var en munter stemning, da Bov IF tog afsked med Folke Kryger og Henrik Schroll. Foto Ditte Vennits Nielsen

Generationsskifte i Bov IF

AF Ditte Vennits Nielsen

25 personer deltog i generalforsamlingen i Bov IF, hvor Betina Jessen blev valgt som ny formand.

Både den afgående formand, Folke Kryger, og den afgående næstformand, Henrik Schroll, blev hyldet og fik pæne ord med på vejen.

Yvonne Jespersen fortsætter som kasserer, mens næstformandsposten stadig er ubesat. Betina Jessen håber på, at der er en frivillig ildsjæl, der melder sig på banen.

Ved den festlige komsammen søndag formiddag var der yderligere hyldest til den afgående formand og næstformand.

Betina Jessen holdt en munter tale, hvor hun bl.a. fortalte, at da hun ringede til Folke Kryger, tog samtalen præcis 4½ minut, mens samtalen med Henrik Schroll tog godt ½ time. Det er meget kendetegnende for de to.

Tidligere halbestyrer Stig Rosenbeck takkede for et langt og godt samarbejde.

"Folke, du er det mest positive menneske, jeg kender. Og Henrik, du har været en uvurderlig støtte for mig igennem årene", sagde Stig Rosenbeck, som ikke var i tvivl om, at Grænsehallen går en svær tid i møde, men med Allan Niebuhr i spidsen som ny formand for Grænsehallen og med Folke Kryger i bestyrelsen, kan det ikke gå helt galt. ▪

GRÆSK TAVERNA
DALMACIJA
400 meter fra Fleggaard
... lige overfor CALLE
GRILLHOUSE OG INTERNATIONALT KØKKEN
Lækre retter fra LAVA grillen
Middagsmenu
Mandag til fredag - vælg mellem 12 retter
Div. menu forslag
til festen, receptionen osv.
Grönfahrtweg 13 · Harrislee · 0461 - 78918 · Täglich von 11:30 bis 22:00 Uhr
www.essen-in-flensburg.de / .dk

SKANDIC
SKANDIC & NORDIC REISEMOBILE GmbH
Skandinavien Bogen 4 · DE-24983 Handewitt
Telefon +49 4608 972990 · www.skandic-camping.dk

Krone- brobehandlinger,
Implantater og
Narkosebehandling
Dr. Bent Borg • Tandlæge
Waldstrasse 13-15 • D-24939 Flensburg
Tlf: 0049 461 144050 • Fax: 0049 461 17885
www.bentborg.com • mail: bb@bentborg.com

• Personlig service
med priser der kan konkurrere med internettet
• BILLIG shuttle til/fra Hamborg Lufthavn
med afhentning på hjemadressen
HUSK! Hvad du finder på nettet, får du også ved os!
.....DAS unabhängige Reisebüro
Reisebüro Vanselow
CITTI-PARK FLENSBORG
Langberger Weg 4, 24941 Flensburg
Tlf. 0049 461 5003694 • mail: info@rcfl.de • www.rcfl.de
Reisebüro im Citti Park
ÅBNINGSTIDER Mandag-Lørdag kl. 9-20

www.essen-in-flensburg.de / dk
STEAK HOUSE ARGENTINA RESTAURANT DUBROVNIK
Südermarkt 9
24937 Flensburg
Telefon + 49 461 24520

BOSKO'S DALMACIJA GRIECHISCHE TAVERNA
Lige overfor CALLE
Grönfahrtweg 13
24955 Harrislee
Telefon + 49 461 78918

KVINDEMESSE 2017

Torsdag den 30. marts kl. 19.00-22.00
Ahlmannsparken
Ahlefeldvej 4, 6300 Gråsten

Gråsten Handel

Padborg Shopping

nyform, Kruså
Flensborgvej 16
6340, Kruså

nyform
usportslige priser

Byd foråret velkommen

Gråsten blomster
Sundsnæs 2 - 6300 Gråsten
Telefon 74 65 03 03

Bestil fra vores butik, interflora.dk
eller via mobilen. Vi sender over hele landet

BLOMSTER CHOKOLADE VIN, ØL & SPIRITUS GAVER

De 25 tilhørere fik et godt

25 hørte om kartoffelavl

Af Ditte Vennits Nielsen

Padborg Havekreds inviterede forleden sine medlemmer til et spændende foredrag med Tom Rosenkvist, som meget levende fortalte om kartoffelavl. Tom Rosenkvist blev i 2015 kåret som Danmarksmester i kartoffelavl, og han gav de 25 fremmødte et godt indblik i, hvordan man bedst dyrker kartofler. ▪

KVINDEMESSE 2017

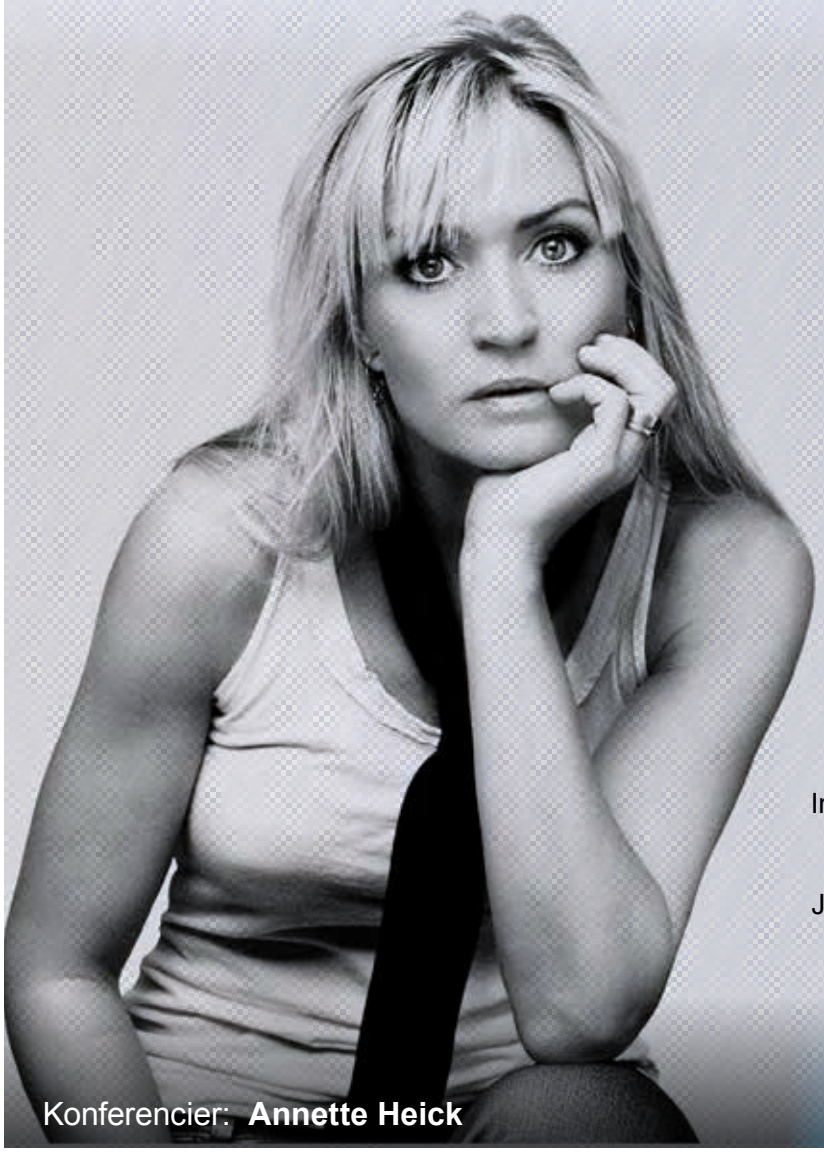

Torsdag den 30. marts kl. 19.00-22.00
Ahlmannsparken · Ahlefeldvej 4, 6300 Gråsten

Billetter a kr. 150,- kan købes hos Bageriet Kock, Gråsten; Gråsten Boghandel; Matas i Gråsten; Møblér med Hebru, Gråsten; Jan Jensen Guld Sølv Ure, Padborg

PROGRAM

- **Teendance fra GiG giver danseopvisning**
- **Christine Johanning Schmidt** Danmark har talent
- **Modeshow med lokale butikker**
- **Jakob Larsen**
- **Udlodning af sponsorgaver**

Mød vores udstillere: Butik M, Rasmussen Sko, Brudekjoler Laila Helt, Salon M, Gråsten Apotek, Lajla Hartig Keramik, Benniksgaard Hotel & Butik, Fri Bike Shop, Den Gamle Kro / Rådhuskiosken, Garn & Tøj, Gråsten Blomster, Din Hørespecialist, Hertug Blomster, Husets Frisør, Salon Sanne, Enjoy Resorts Marina Fiskenæs, Imerco i Gråsten, Bageriet Kock, Møblér med Hebru, Matas i Gråsten, Profil Optik by Synsam, Gråsten Ringriderforening, Pink Cup - Støt Brysterne, LJ Massage, Det Gamle Apotek, Historisk forening for Gråsten og Omegn og Galleri Kragh.
Jan Jensen Guld Sølv Ure, Fru Sauterne, Nyform, Rie Meyer, Lilly Jo, Akupunktur og velvære.

Konferencier: **Annette Heick**

Padborg Shopping

Gråsten Handel

Butiksindehaver Bitten Haase deltager for første gang i kvindemessen.

Foto Ditte Vennits Nielsen

Kvinder er gode til at inspirere hinanden

Af Ditte Vennits Nielsen

Jan Jensen Ure-Guld-Sølv i Padborg er for første gang med på kvindemessen.

Butiksindehaver Bitten Haase glæder sig til at deltage på kvindemessen.

Hun har før lavet kvindeaftener i samarbejde med andre butikker i Padborg, og de har været succesrige.

"Kvinder er gode til at inspirere hinanden. Det giver en god dynamik og stemning med så mange kvinder samlet på et sted", mener Bitten Haase, som på kvindemessen viser de seneste nyheder fra blandt andre Story, George Jensen og Christina. ▪

Hypnoterapi TFT Samtaleterapi
Lever du harmonisk og glædesfyldt?
Eller er du frustreret, modløs, stresset, deprimeret, utilfreds?
Lilly Jo
Lilly Jo Christensen, reg. psykoterapeut
Praktiserende siden 2013
Hærvejen 37, Bov · 6330 Padborg
Telefon 20 81 45 80
www.lillyjo.dk Følg mig på

Akupunktur og velvære
Akupunktur
Nada
Magnetsmykker
- Angst – depression
- Migræne – hovedpine
- Ryg – lænde – nakke smerter
- Menstruations problemer og smerter
- Mave - tarmlidelser
- Søvn problemer
- Lymfe drainage
- Fertilitet
- Allergi
- Rygestop
- Eksamens skræk

Maibritt Berg Skovbjerg
Valdemarsgade 5
6330 Padborg
Tlf.: 5132 9718
RAB- godkendt akupunktør
maibritt.b.skovbjerg@gmail.com
CVR/SE-nummer 33735650

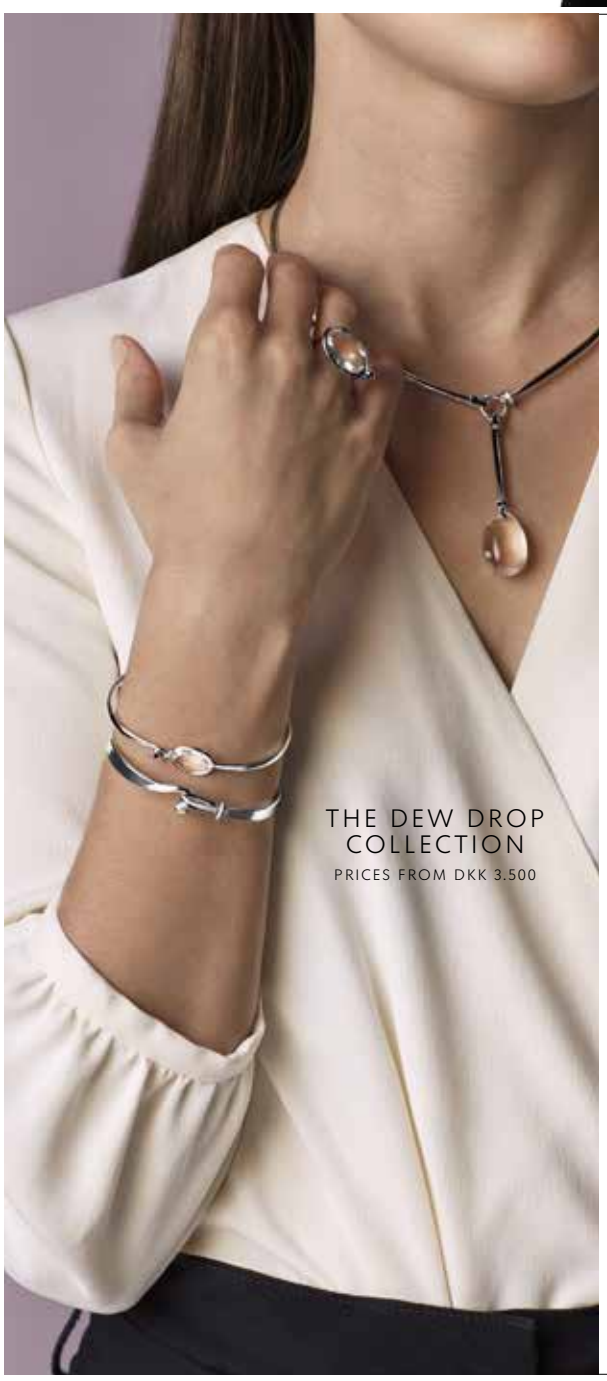

GEORG JENSEN
ESTABLISHED 1904

THE SAVANNAH COLLECTION
PRICES FROM DKK 1.950

Jan Jensen
Guld - Sølv - Ure
Landsdækkende bytteservice
Torvegade 23 - Padborg - Tlf. 74 67 32 74

Det var en stolt Susanne Clausen, som får overrakt Dronningens Fortjenstmedalje i sølv.

Foto Ditte Vennits Nielsen

Susanne Clausen får Dronningens Fortjenestmedalje

Af Ditte Vennits Nielsen

Efter 40 års ansættelsen som social- og sundhedshjælper på Rønshave Plejecenter modtog Susanne Clausen Dronningens fortjenstmedalje.

Det var områdeleder for plejecentrene i Aabenraa Kommune, Helle Hansen, som overrakte Dronningens Fortjenstmedalje i sølv til den glade Susanne Clausen.

I dagens anledning var der en hyggelig sammenkomst.

Leder af Rønshave Plejecenter, Dorte Soll, berettede i sin tale om en ildsjæl, der altid er glad, ærlig, fagligt meget dygtig, utrolig god til demente og som har masser af overskud. Beboerne elsker Susanne Clausen og hun elsker dem. Hun har fast aftenvagt i "Team Tumpe" , som de selv kalder sig, og hun er et omvandrende leksikon, er pokkers nysgerrig og elsker sjov og ballade.

Susanne Clausen skal på et senere tidspunkt i audiens hos Dronningen for at takke for fortjenstmedaljen, og hun ser frem til om 10 år at modtage 50 års fortjenstmedaljen i guld. ▪

Tenella Watkin og Sanne Frees (sidende) glæder sig til at deltage i kvindemessen.

Foto Ditte Vennits Nielsen

Nyform viser nyt brand

Af Ditte Vennits Nielsen

Kari Traa er et forholdsvist nyt brand, som er feminint træningstøj, designet i friske farver og super funktionelt. Det bliver kun forhandlet i to kæder, hvoraf Nyform er den ene.

Nyhederne fra Kari Traa bliver vist på kvindemessen sammen med Under Amour sportstøj og selvfølgelig Nyforms egne mærke Nanok og Just.

Udover sportstøjet er der masser af lækkert tøj til både ung og gammel, og Sanne Frees fra Nyform glæder sig til at deltage og vise tøjet på modeshowet. ▪

matas
KOM OG BESØG VOR STAND PÅ KVINDEMESSEN

Matas Gråsten
Jernbanegade 2, Gråsten, tlf. 7465 1054

matas
Det gode råd gør forskellen
www.matas.dk

Husets Frisør
Hudpleje og Makeup artist

Mød os på kvindemessen

Vi viser de nye trends i makeup til forår og sommer

Bliv inspiret få en masse tips og tricks

Kom forbi standen og få en lækker gave

Husets Frisør

ÅBNINGSTIDER:
Mandag, tirsdag og torsdag kl. 9.00-17.30
Onsdag kl.9.00-20.00 og fredag kl. 9.00 - 18.00
Lørdag lukket – eller efter aftale

Jernbanegade 7, Gråsten · Tlf. 74 65 11 10 · Onlinebooking www.husetsfrisør.dk

NYHED
LIFESTYLE ABONNEMENT*

FÅ 75% I RABAT PÅ ALLE DE BRILLER DU ØNSKER DIG MED ET ABONNEMENT

Det er på hele brillen og der er frit valg blandt alle stel og glas, også solbriller og sportsbriller med styrke. Abonnementet koster 199 kr. for enkeltstyrke og 299 kr. for flerstyrke pr. måned, uanset antallet af briller du vælger. Abonnementet indeholder desuden unikke services og garantier.

PROFIL OPTIK
BY SYNSAM

*Der er en bindingsperiode på 6 mdr. og flere briller kan tilkøbes hen ad vejen – abonnementsprisen pr. måned forbliver uændret.

Profil Optik Gråsten · Slotsgade 4 · 6300 Gråsten · Tlf. 7465 2516
www.profiloptik.dk

Foråret sprang ud

Grænsehallerne summede af livlig aktivitet, da Bov IF holdt gymnastikopvisning.

Fotos Jimmy Christensen

Mød os på Kvindemessen

KIDS by FRIIS Kids by Friis ÷10%

Ryesminde most
3 l. Bag in box
1 for kr. 50,-
2 for kr. 90,-
RYESMINDE MOSTERI

FABEL TE
Fabel te poser
÷25%

Willow Tree
÷10%
WillowTree

Gavekurve, souvenirs, vin, specialøl, chokolade, marmelade m.m.
Gråsten kaffe og te, lykønskningskort, Mutmut, Hjemhavn

RÅDHUS KIOSKEN
Torvet 9 · Gråsten · Tlf. 61 60 74 00
ÅBNINGSTIDER:
Mandag–fredag kl. 7.30-19.30 / Lørdag–søndag kl. 8-17

Den Gamle Kro
HOTEL EGELY
Følg os på

HERTUG BLOMSTER

Interflora

Mød os på dette års Kvindemesse, hvor Rikke og Kirsten frister med

TRE GODE TILBUD

Roser eller tulipaner
1 bundt kr. 50,-
2 bundter kr. 80,-

Summerbird
3 pakker
kr. 125,-
Normalpris kr. 50,- pr. pakke

Carstensen te
2 pakker
kr. 69,-
Normalpris kr. 40,- pr pakke

HERTUG BLOMSTER Nygade 1, 6300 Gråsten • Tlf.: 41 10 10 85 • Email: 4655@interflora.dk

Dansehold er i hopla

Teendance, træner i Ahlmannsparkens mødelokaler på tirsdage og har vokseværk med 2 ekstra hold

Af Signe Svane Kryger

Pernille Korn Hansen, 25 år, fra Broager er uddannet Social- og Sundhedsassistent, og hun har danset, siden hun var helt lille. Sammen med Rikke Wind startede hun Teendance op, som et koncept fra DGI. Sandie Langhorn Johansen, 38 år, fra Skodsbøl, uddannet hundeadfærdsspecialist med egen virksomhed, har sidenhen taget over.

I dag har hun Teendance sammen med Pernille Korn Hansen, hvor de frivilligt underviser børn fra 9 år og opefter i disco, hiphop, funk, jumpstyle og show dance.

Udvider med to nye børnehold

Som noget helt nyt opretter instruktørerne to nye hold for mindre børn, som starter op d. 4. april.

"Dance it for kids 1" er for børn i alderen 4-5 år, som træner fra kl. 16-17, mens "Dance it for kids 2" er for børn fra 6-8 år fra kl. 17.10-18.10. Holdene er både for drenge og piger, hvor der er plads til alle, og øvede teendancepiger er hjælpeinstruktører.

Opviser til kvindemesse

Teendance danser til forskellige arrangementer og har opvist for bl. a. politikere, Augustenborg Sygehus, Sønderborg Personaleforening og mange andre steder. I år danser Teendance til kvindemessen i Gråsten. ▪

Forrest ses Pernille Korn Hansen (tv) og Sandie Langhorn Johansen (th) til træningen i Ahlmannsparken.

Foto Allan Johansen

VI SES PÅ

KVINDEMESSE 2017

Torsdag den 30. marts 2017 kl. 19.00

Kom og hør nærmere om, hvad vi kan tilbyde til jeres næste fest, jubilæum, fødselsdag, bryllup mm.

BENNIKSGAARDBUTIK
Grænseoverskridende specialiteter ...og andet godt

BENNIKSGAARD HOTEL
★★★★

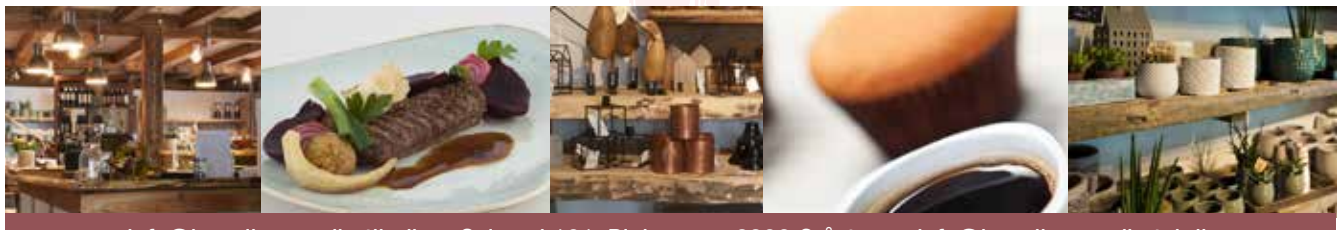

info@benniksgaardbutik.dk · Sejrsvej 101, Rinkenæs · 6300 Gråsten · info@benniksgaardhotel.dk

Fri BikeShop

Se mere på www.fribikeshop.dk • ved Torben Nielsen • Borggade 3 · 6300 Gråsten • telefon 7465 1031

Landmand med forstand på køer

Af Gunnar Hattesen

Landmand Kresten Wrang, Holbøl, fylder tirsdag den 21. marts 60 år. Han har arbejdet med køer lige siden barnsben.

Kresten Wrang driver sin fødegård som deltidslandmand. Gården overtog han i 1986 efter sin far, Jacob, som stadig kommer over på gården hver dag for at fodre de 35 kreaturer. Her er han til stor hjælp.

Kresten Wrang var i 16 år, fra 1981-1997, ansat som medhjælper hos Kresten Philipsen på Lundtoftbjerg.

"Det var en god tid. Den daværende amtsborgmester var alle tiders mand. Meget lun. Han kom gerne rundt og kiggede på markerne, når han kom hjem fra Amtsgården", husker Kresten Wrang, som også tit var ude i skoven or at kløve træer med Kresten Philipsens far, Johan Philipsen.

Kresten Wrang har de seneste 20 år været ansat på Arla i Kruså, hvor han er en værdsat og dygtig medarbejder.

I ægteskabet med Alice er der opvokset tre børn. Stefan i Bov, Stine i Holbøl og Simon i Holbøl. ▪

Kresten Wrang driver fødegården i Holbøl.
Fotos jimmy Christensen

DIN HØRESPECIALIST

Forny din livskvalitet med et dansk kvalitetshøreapparat!

Din Hørespecialist tilbyder:
- gratis høreprøve
- 4 års garanti og service
- danske kvalitetshøreapparater
- grundig vejledning og god tid til den enkelte bruger
- hjemmebesøg
- musik, industri- og jagt høreværn

Mød os på **Kvindemessen** og få en gratis høre-screening. Vi sætter en stor ære i at hjælpe - og følger dig hele vejen.

KONKURRENCE:
Deltag også i vores konkurrence om et gavekort til Gråsten Handel.

Løgumkloster · 70 11 10 70 · Markedsgade 7
Gråsten · 70 11 10 70 · Torvet 3

Har du problemer med dit hår eller hovedbund eller blot lyst til at have et flot og skinnende hår så kig hen på vores stand, hvor vi står klar til at råde og vejlede dig

KEUNE
THE ART OF HAIR DESIGN

MESSETILBUD
÷20%
på alle produkter fra Care
Gælder kun denne aften

Salon Sanne
Hår · Mode · Hudpleje
Nygade 9, Gråsten · Telefon 7465 0670
www.salon-sanne.dk

KOM TIL KVINDEMESSE

Overgangsalder

Vi har produkter som afhjælper gener og ubehag

Hudpleje

Kom og prøv Apotekets lækre hudpleje produkter

Gråsten Apotek har fokus på overgangsalder og hudpleje. Besøg vores stand, og få gode råd og vejledning af vores kompetente fagpersonale. Vi ses

Gymnasterne havde en travl dag på gulvet i hallen på Sundeved Efterskole.
Foto Jonas Kjærsgaard

400 overværede gymnasternes store dag

Af Jonas Kjærsgaard

Starttidspunktet var officielt klokken 10:00, men allerede en halv time i forvejen var begge haller ved Sundeved Efterskole fyldt til bristepunktet med gymnaster, forældre og øvrige gæste.

Det var Varnæs Bovrup Idrætsforenings årlige lokalopvisning, som var trækplasterets.

Efter åbningstale fra henholdsvis Bodil Wilhelmsen og Lisbet Baad på vegne af VBIF og Peter Koldby Juhl på vegne af Sundeved Efterskole, indtog efterskoleholdet på hjemmevant manér det - i dagens anledning - trange gulvareal.

Efter en flot og tempofyldt åbning på dagen, overlod værterne gulvet til et næsten lige så tempofyldt forældre/barn hold, der fik vist hvor alle kommende gymnaster starter. Udklædt som smølfer og med rundkreds og fællessang midt på halvgulvet, formåede det lille lokalhold på fornem vis at fastholde publikums opmærksomhed.

Den følgende times tid, var der en håndfuld lokalhold på gulvet. De mere end 400 betalende gæster kunne læne sig tilbage og nyde hold som 'Minifræs' og 'Superfræs', men også et mor/datter hold, der er et af de nye tiltag fra VBIF's side.

Herefter gik 'AS øvede piger' på gulvet. Med en masse flot, rytmisk gymnastik var det som om opvisningen skiftede gear. i selskab med de to næste hold fik tempoet endnu et nøk i vejret. 'Springmix' - bestående af gymnaster fra 1.-3. klasse og 'Juniormix' - bestående af gymnaster fra 4. - 8. klasse - fik i den grad sat fut i løjerne, inden det blev de voksnes tur.

Modige forældre

En modig flok forældre gik på gulvet for at vise, hvordan crossgym tager sig ud i VBIF anno 2017. Akkompagneret af taktfaste klapsalver og tilråb fra det begejstrede publikum, fik holdet vist, at man ikke behøver at vende op og ned på sig selv for at deltage i en lokalopvisning. Der blev smidt med traktordæk, hevet i reb og løbet diverse stafetter, inden der igen stod gymnastik på programmet.

Gymnasterne på det næste hold havde givetvis siddet og kigget ekstra godt efter, mens 'AS øvede piger' var på gulvet. Det var nemlig tid til endnu et rytmisk indslag. 'Rytmepiger' for 1.-5. klasse, gav - aldersforskellen internt på holdet til trods - en fornem og helstøbt smagsprøve på, hvad man kan opnå med en lille times træning om ugen.

Få minutter senere end programsat, indtog dagens sidste hold gulvet. Her var tale om gæsteholdet 'Junior Ynglinge Syd' også kaldet JYS, som i lighed med Sundeved Efterskole viste fornem gymnastisk kunnen - både i form af idérige serier og flere fine springesekvenser. Det store egnshold lukkede og slukkede for et par fornemme timer og opvisningen var for mange af de mere end 500 gymnaster, kulminationen på et vinterhalvår fyldt med svedige træningstimer rundt om i lokalområdets mange haller. ▪

Uden strøm

Bovrup, Kliplev, Kruså, Padborg, Vilsbæk og Blans var mandag eftermiddag uden strøm i 15-20 minutter. Det gav kø i DagliBrugsen i Kliplev, fordi kassen ikke virkede. ▪

Ældre Sagen
Lundtoft Lokalafdeling
Starter op med følgende muligheder for motion:
Cykelture
hver torsdag kl. 13.00 med start fra Damms Gård.
Starter torsdag, den 30. marts 2017
Interesserede møder op med egen cykel.
Gåture med indbygget styrke og konditionstræning hver mandag kl. 10.00 med start fra Damms Gård.
Første gang den 3. april 2017.
Interesserede møder op i praktisk tøj.
Tennis og bordtennis med forventet opstart i midten af April måned. Interesserede kan efter den 08. April 2017 henvende sig til Leif Jørgensen på tlf. 29 90 83 95.
ALLE kan deltage – også selv om der er fysiske skavanker eller begrænsninger.
Yderligere oplysninger hos Randi Ebsen tlf. 61 69 70 41 eller Anker Olsen tlf. 74 68 02 70.

Ældre Sagen
i Tinglev, Bov, Lundtoft, Rødekro og Aabenraa
Arrangerer en 9 dages bustur til Baltikum i dagene
fra den 6. juni til den 14. juni 2017.
Turen byder på utrolig mange oplevelser. Estland, Letland og Litauen har en fantastisk flot natur, rig på kunst og kultur og en spændende historie, alene de tre hovedstader er et besøg værd.
Der er en dygtig rejseleder fra Panter Rejser og turledsager fra Ældre Sagen med på hele turen.
Prisen er kr. 7.399,00 tillæg for enkelt værelse kr. 800,00 er inkl. halv pension alle dage, flere dage med fuld pension og alle entrerer og udflugter ifølge programmet.
Der er endnu få ledige pladser på turene til Skagen og Grækenland.
Yderligere oplysninger og tilmelding til:
Gerda Juhl tlf. 74 62 24 91
Ole Kock Jensen tlf. 71 75 52 04
Vagn Korff tlf. 20 41 79 42
Anker Olsen tlf. 74 68 02 70
Leif Kiesbye tlf. 40 50 88 07
Annelise Følster tlf. 74 67 25 95

KARSTEN IWERSEN A/S
Auto- Traktor- & Plæneklipperservice
Kliplev Auto- & Traktor Service
Traktor- & Entrepenørmaskiner:
Søgårdvej 15
Kliplev
Tlf. +45 74 68 83 24
Auto- & Have-Park service:
Vestermarksvej 10
Kliplev
Tlf. +45 74 68 74 55
AutoMester
KÄRCHER
Husqvarna

Varnæsvigløbet 2017

VBIF Løberne inviterer til 7. udgave
af Varnæsvigløbet

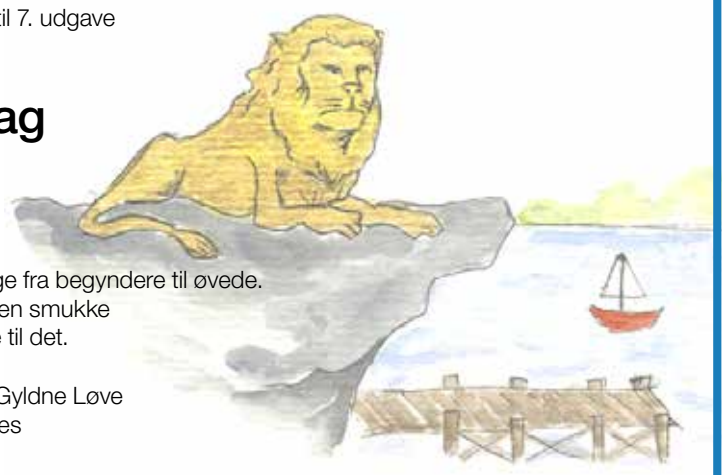

Skærtorsdag
13. april
kl. 10.00

Alle kan være med —lige fra begyndere til øvede.
Vil nogen gå og nyde den smukke
natur, er man velkomne til det.

START/MÅL ved Den Gyldne Løve
Varnæsvigvej 50, Varnæs
6200 Aabenraa

RUTER på 5,8 km og 10,8 km.

PRIS for voksne kr. 90,- inkl. gebyr,
børn født 2005 eller senere: kr. 50,- inkl. gebyr

TILMELDING og info på www.run2u.dk

Udlevering af startnumre fra kl. 9.00
I målområdet er der frugt, boller og vand.
Der vil være mulighed for at
købe kaffe, the og vand.

PRÆMIER TIL NR. 1:
Herrer (5 km og 10 km)
Damer (5 km og 10 km)
Dreng + pige (5 km og 10 km)

Omklædning/bad er ikke muligt.
Vi gør opmærksom på, at løbet sker
under eget ansvar. Ved spørgsmål
kontakt loberne@vbif.dk

Tilmelding og info
www.run2u.dk

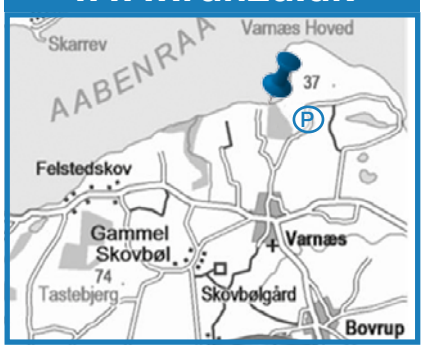

Parkering ved det rekreative område, følg skiltene. Bemærk 600 m fra P til startpunkt.

Pålækker Klassikere eller postej
80-200 gram
Flere varianter

PR. STK **10.-**
SKARP PRIS

DELIKATESSEN TILBYDER

8 stk. kantine smørrebrød
NORMALPRIS 144,-
TIL **99.-**
GÆLDER KUN FREDAG

Gestus kartofler
500 til 900
PR. POSE
10.-

Gestus solbærsaft
Classic eller light
1 liter
PR. FLASKE
10.-

Broccoli Spanien
KL. 1
PR. BUNDT
7.-
SPAR OP TIL 11.95

Ota Sol Gryn
1,1 kg
PR. PAKKE
15.-

DELIKATESSEN TILBYDER

DAGENS MIDDAG serveres fra kl. 11.00 til 13.00

Mandag den 20. marts.....Hakkebøf med kartofler, blødeløg og surt
Tirsdag den 21. marts.....Stegt flæsk med kartofler, gulerødder og persillesauce
Onsdag den 22. marts .....Kalkungryde med ris og salat
Torsdag den 23. marts.....Græske frikadeller med krydder kartofler og salat
Fredag den 24. marts.....Hamburgerryg med kartofler og stuvet ærter- gulerødder
Portionerne er beregnet til 1 person. Det tages forbehold for ændringer

45.-

SPAR
FELSTED
- Østergade 2, 6200 Aabenraa - 7468 5109

ÅBNINGSTIDER: ALLE DAGE KL. 7.00 - 19.00. Tilbuddene gælder fra tirsdag den 21. marts til og med fredag den 24. marts 2017. Der tages forbehold for trykfejl og udsolgte varer

Birgit og August Lassen lever en aktiv tilværelse. Foto Jimmy Christensen

Guldbrudepar giver hinanden plads

Af Gunnar Hattesen

For Birgit og August Lassen i Tråsbøl har opskriften på et langt liv sammen været fællesskabet, men også albuerummet.

Mandag den 27. marts fejrer de guldbryllup. Albuerummet har styrket deres ægteskab. De har stadig en stærk kærlighed og det, de sagde ja til i kirken for 50 år siden, står stadig ved magt.

Birgit stammer fra et husmandssted i Grøngrøft, mens August er født i Tråsbøl, men voksede op i Alnor.

Begge arbejdede i en årrække på børnehjemmet i Erlev ved Haderslev. Siden var Birgit dagplejemor i 29 år.

Ægteparret er meget aktive. De kegler i Kliplev, spiller krolf i Felsted og strikker for Røde Kors i Kværs.

I ægteskabet er der opvokset tre børn, og de har fem børnebørn.

Der er morgensang i hjemmet kl. 7.30. ▪

Klar til valgkamp

Asmus Christensen (S) fra Bjerndrup har finpudset sine politiske mærkesager, og er klar til at føre valgkamp for Socialdemokratiet op til byrådsvalget 21. november.

”Det er vigtigt, at de socialdemokratiske vælgere stemmer lokalt”, siger Asmus Christensen. ▪

Asmus Christensen stiller op til byrådsvalget for Socialdemokratiet. Arkivfoto

Ny formand

Når Kliplev Hallen mandag den 27.marts inviterer til generalforsamling, er tidspunktet ændret til Kl. 17.00. Det skyldes aftenens borgermøde i hallen vedrørende de nye højspændingsledninger.

Der er lagt op til nogle udskiftninger i bestyrelsen, da både formanden Severin Sivesgaard og kassereren Britt Keinicke har valgt at stoppe. Bjarne Petersen og Michael Erbs modtager genvalg. ▪