GråstenAvis

Tak fordi du handler lokalt

BovAvis

Gråsten - Broager - Sundeved - Padborg - Kruså - Frøslev - Holbøl - Kollund - Kliplev - Felsted - Bovrup - Varnæs

Uge 8 23. februar 2016 8. årgang

Super Brugsen

GRÅSTEN
PADBORG

TILBUD GÆLDER
TORSDAG + FREDAG + LØRDAG

Naturmælk 1 liter

vælg mellem sød, let, mini, skumme, kærne eller biodynamisk mælk

Spar op til kr. 6,12 pr. liter

SPAR 50%

SuperBrugsen Gråsten Telefon 73 65 26 00
Åbningstider: Mandag-fredag kl. 7-20, Lørdag-søndag kl. 7-18

SuperBrugsen Padborg Telefon 74 67 31 36
Åbningstider: Alle dage 7-19

STORT LOPPEMARKED
Fredag lørdag og søndag kl. 11.00- 16.00

Masser af gode tilbud, nu skal det sidste væk i Butik Conni hjørnet af Ringgade og Nygade

På gensyn
Conni
Modetøj fra str. 34-58

Ringgade 15 · 6300 Gråsten · Telefon 7465 9000

Vi passer godt på din bil

- Reparation og vedligeholdelse
- Gratis synstjek
- Klargøring og syn af biler
- Gratis lånebil når din bil er på værksted
- Køb og salg af brugte biler
- Vi tager tyske værkstedspriser

Tlf. 2420 9091

Universal Autoservice
Nederbyvej 2, 6300 Gråsten

GULV- & GARDINBUSSEN

Ring og få en aftale med Claus
HUSK
vores Gardinbus kommer overalt

Sisseck boligudstyr ApS
Nørregade 37-39 - 6330 Padborg Tlf. 74 67 19 54
Gardiner Tæpper Trægulve Fliser

Den Gamle Kro

HUSK AT RESERVERE BORD

Smørrebrødsfestival
Fredag den 18. marts kl. 18.30
Sild, solæg, smørrebrød og lune retter
Spis alt hvad du kan for kun . . . . . kr. 158,-
Børn under 12 år . . . . . ½ pris
AFHENTNINGSTILBUD:
Schnitzel Wiener Art med tilbehør . . . . . kr. 130,-
Stort flot stjerneskud . . . . . kr. 85,-
Hver fredag: 5 stk smørrebrød . . . . . kr. 125,-

Slotsgade 6 · 6300 Gråsten · Tlf. 74 65 15 67
mail@1747.dk · www.1747.dk

Ta' kørekort hvor det er rart …
DE BLÅ STÅR PARAT!

HOLDSTART
MC hold den 10. marts . . kl. 18.00 (Sønderborg)
Gråsten den 14. marts . . kl. 18.00
Broager den 15. marts . . kl. 18.00
Sønderborg den 30. marts kl. 17.00

MOBERG'S KØRESKOLE
WWW.MOBERGS.DK

Gråsten
Borggade 7,
6300 Gråsten
Tlf. Claus 2840 1006

Broager
Mejerivej 30,
6310 Broager
Tlf. Claus 2840 1006

Sønderborg
Søndre Landevej 19,
6400 Sønderborg
Tlf. Brian 2891 1482

EGERNSUND & KVÆRS EL-SERVICE

SPAR PÅ VARMEN

- Vi er autoriseret forhandler af Panasonic varmepumper

El-installatør H.J.Paulsen
Nyvej 5 · 6320 Egernsund

RING OG FÅ ET TILBUD TELEFON 74 44 25 80

SLUTSPURT
BOGUDSALG

1 STK. kr. 25,-

5 STK. kr. 100,-

bøger & papir

GRÅSTEN BOGHANDEL
Sundsnæs 11 · 6300 Gråsten
Tlf. 74654422 · E-mail: 4890@bogpost.dk

NORMAN RUDBECK

- El-installationer
- Reparationer
- Industriservice
- IHC/wireless
- Varmepumpeservice
- Parabol/Antenneanlæg
- Tele/data installationer
- Tyverisikring
- Energirådgivning

Norman Rudbeck

Tlf. 40 82 49 39 info@krusaa-el.dk
www.krusaa-el.dk

Super Brugsen

GRÅSTEN · PADBORG

TORSDAG, FREDAG OG LØRDAG I GRÅSTEN

FREDAG OG LØRDAG I PADBORG

BEMÆRK NYT UDVALG AF SALATER

SLAGTEREN TILBYDER

MENU TO GO

Lækker menu til 2 personer bestående af:

2 Lækre bøffer,
vælg mellem flere varianter
Salat til 2 personer,
vælg mellem flere varianter
Kartofler til 2 personer
flere varianter
Diverse tilbehør efter frit valg
Brød
1/1 flaske vin

Kun kr. **225,-**

GÆLDER HELE UGEN

FRUGT/GRØNT TILBYDER

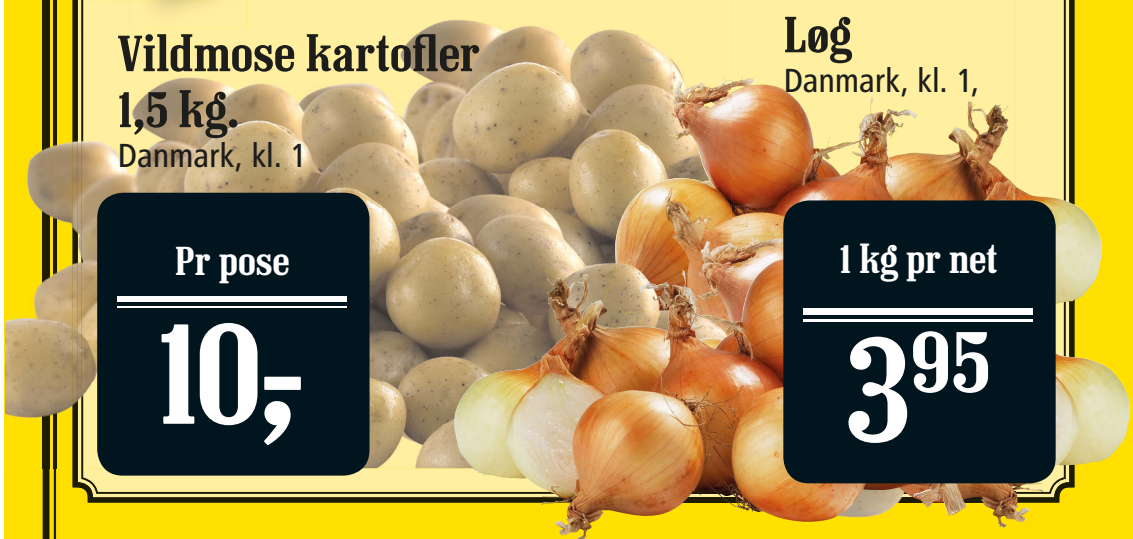

Vildmose kartofler 1,5 kg.
Danmark, kl. 1

Pr pose **10,-**

Løg
Danmark, kl. 1,

1 kg pr net **3,95**

Coop Pålæg
Flere varianter,
bordpak, frit valg

Pr pakke kun **10,-**

FAST lavpris

TILBUD GÆLDER HELE UGEN

BLOMSTERAFDELINGEN TILBYDER
20 stk. flotte tulipaner
vælg mellem flere farver

Pr bdt kun **35,-**

TILBUD GÆLDER HELE UGEN

SUPER billigt

Kaffehusets Special
400 g

SPAR 13,00

Pr pose kun **18,95**

TILBUD GÆLDER HELE UGEN

Coop ost i skiver
250 g, vælg mellem Emil, Frederik, Emilie eller Frederikke

FRIT VALG

Ta' 2 bakker **25,-**

TILBUD GÆLDER HELE UGEN

GRÅSTEN

Fra 1. marts ændrer vi åbningstider i SuperBrugsen Gråsten, vi har fra denne dato åbent alle ugens dage fra kl. 7.00-20.00

PADBORG

MØD OS PÅ MESSEN I GRÆNSEHALLERNE
27. -28. FEBRUAR
Fribilletter i butikken så længe lager haves

ÅBNINGSTIDER:
Mandag - fredag kl. 6.00 - 17.30
Lørdag - søndag kl. 6.00 - 16.00
TELEFON 7467 3334

Nielsens BAGERI

SuperBrugsen Gråsten Telefon 73 65 26 00
Åbningstider: Mandag-fredag kl. 7-20, Lørdag-søndag kl. 7-18

SuperBrugsen Padborg Telefon 74 67 31 36
Åbningstider: Alle dage 7-19

DELIKATESSEN TILBYDER
3-Lags sandwich

Tilbud gælder hele ugen

Pr stk

10,-

DELIKATESSEN TILBYDER
Tatar pølse fra Als

Tilbud gælder hele ugen

Pr stk

20,-

Sunrise vin
75 cl., Chile,
flere varianter

FRIT VALG

Pr flaske kun

25,-

DELIKATESSEN TILBYDER
Krydder makrel filet, røget

Tilbud gælder hele ugen

Ta' 2 stk

25,-

SLAGTEREN TILBYDER
Ribbensteg

Tilbud gælder hele ugen

Pr ½ kg

14,95

Fyrfadslys
6 timer,
30 stk. pr. pose

Kun

14,95

SLAGTEREN TILBYDER
Nakkekoteletter,
alm. eller marineret

Tilbud gælder hele ugen

Pr ½ kg

14,95

SLAGTEREN TILBYDER
1 kg. Skinkeschnitzler

Fredags tilbud

Ta' 1 kg kun

30,-

SUPER billigt

Kærgården, let
eller almindelig
200 g

Pr bakke

9,-

Super Brugsen

Tilbuddene gælder de markerede dage i perioden tirsdag den 23. februar til og med lørdag den 27. februar 2016 eller så længe lager haves. Der tages forbehold for trykfejl.

Kirkesiden for Gråsten, Adsbøl og Kværs kirker

Kirkekontoret Kirkegårdsvej 49, 6300 Gråsten. Åbningstider mandag - fredag kl. 10-14
Tlf. 2080 7170 - Fax 7465 2866 - kirkekontoret@besked.com

Gudstjenester og andre aktiviteter

Onsdag den 24. februar kl. 19.00 . . . . Menighedsrådsmøde Gråsten
Torsdag den 25. februar kl. 19.00 . . . . Menighedsrådsmøde i Kværs
Lørdag den 27. februar kl. 16.00 . . . . . Koncert med Peter Viskinde i Gråsten Slotskirke
Søndag den 28. februar kl. 11.00 . . . . Gudstjeneste Gråsten Slotskirke
Søndag den 28. februar kl. 19:30 . . . . Aftengudstjeneste Adsbøl Kirke

HUSK: Menighedsrådsmøderne er offentlige!!!
Alle er velkommen til at overvære møderne

Nyt Nyt Nyt

Vi starter en læsegruppe op i præstegården! Første gang er tirsdag den 1. marts og herefter mødes vi den første tirsdag i hver måned kl. 19.00.

Inden sommerferien læses:
Kathrine Marie Guldager: Ulven
Ida Jessen: Børnene
Keld Conradsen Stemte's er

Koncert med Peter Viskinde

Lørdag d. 27. februar 2016 kl. 16.00 giver Peter Viskinde koncert i Gråsten Slotskirke.
Billetter kan købes på kirkekontoret på hverdage mellem kl. 10.00 og kl. 14.00.
Billetterne koster kr. 125,- pr. stk.
Overskuddet går ubeskåret til SOS Børnebyerne

K. E. Heissel er forrest med affaldssortering

Af Søren Gülck

Hos Knud Erik Heissel har man succes med affaldssortering. Gråsten-firmaet er en af de sønderjyske virksomheder, som er med i forreste række indenfor affaldshåndtering og sortering.

I de sidste 10 år har virksomheden ekspanderet, og affaldshåndtering er blevet en ikke ubetydelig del af virksomhedens omsætning.

Virksomheden har i dag 44 ansatte og udvidede i august 2015 med indsamling og håndtering af organisk affald syd for Kongeåen.

"Selvom der gøres meget for at begrænse spild af fødevarer, er mængden af affald ikke ubetydelig. Nogle af vores største kunder er Coop og Dansk Supermarked samt en del restauranter, der dagligt producerer store mængder affald", fortæller direktør Hans Heissel.

"Det bliver samlet set til mange tons affald i landsdelen, som vi transporterer til Holsted, hvor det forarbejdes og omdannes til biogas", tilføjer Hans Heissel.

Vejleder kunder

For at affaldssorteringen bliver en succes både for kunderne og Knud Erik Heissel har firmaet ansat en rådgivende konsulent med speciale i affaldshåndtering til at vejlede kunderne bedst muligt.

"Vi er ikke i tvivl om, at markedet for affaldshåndtering vil være stigende i takt med, at der findes nye teknikker og muligheder indenfor området", siger Hans Heissel. ▪

Hans Heissel i gang med affaldshåndtering.
Foto Søren Gülck

Grænsegendarmeriet og Palundan-Müller

Lektor Jørn Buch holder fredag den 11. marts kl. 9.30 i Gråsten Seniorhøjskole, Ahlmannsparken, Ahlefeldvej 4, Gråsten, foredrag om Grænsegendarmeriet og oberst Paludan-Müller.

Grænsegendarmeriet blev oprettet umiddelbart efter Genforeningen i 1920 for at bevogte og forsvare den nye danske grænse, som aldrig blev godkendt af den tyske Weimar-regering. Der havde tidligere eksisteret en slags grænsekorps, som var underlagt hæren.

Allerede i 1838 var der blevet oprettet et korps, som skulle bevogte Helstatens grænse ved Elben. Det blev efter nederlaget i 1864 ændret til fra 1866 at skulle bevogte den dansk-tyske grænse ved Kongeåen. Foredraget vil lægge vægten på det nye grænsegendarmeri, som blev oprettet med Genforeningen i 1920. Specielt vil der gøres rede for den kendteste af Grænsegendarmeriets chefer oberst Paludan-Müller,

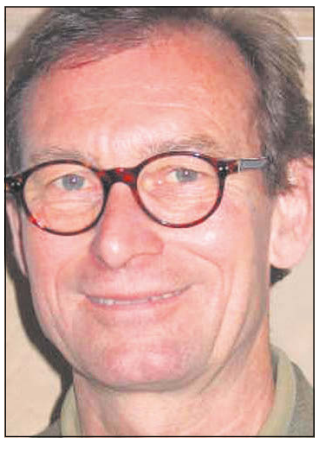

Lektor Jørn Buch Arkivfoto

som blev korpsets chef i 1934. Grænsegendarmer blev de første ofre for den tyske Besættelse den 9. april 1940. Sammen med politiet blev de danske grænsegendarmer interneret af den tyske besættelsesmagt i 1944, hvorefter de til kom til Frøslevlejren og kort tid efter videre til de tyske kz-lejre. Men da var oberst Paludan-Müller for længst afgået ved døden under den såkaldte politimesteraktion i maj 1944, hvor han heltemodigt havde kæmpet alene mod den tyske overmagt i kampen for fædrelandet – pro patria mortuus est.

Efter Besættelsen genopstod Grænsegendarmeriet for snart at blive en del af det danske toldvæsen, indtil det blev nedlagt i 1968. Entrè 100 kr. inkl. kaffe, the og boller med pålæg.

Tilmelding til 74-471597, info@fof-sonderborg.dkeller www.fof-sonderborg.dk. ▪

Privatdirektør Nis Peter Thyssen og bankfuldmægtig Jette Duus foran bankens pengeautomat i Gråsten.
Foto Søren Gülck

Automat med euro i Gråsten

Af Gunnar Hattesen

Danske Bank har nu fået euro i bankens pengeautomat på Slotsgade 1-3 i Gråsten.

"Jeg er rigtig glad for, at vores kunder nu også kan hæve euro døgnet rundt i vores automat i Gråsten. Det har været et stort ønske fra mange, så derfor er det ekstra dejligt, at det nu er en mulighed", siger Nis Peter Thyssen, privatdirektør i Danske Banks afdeling i Sønderborg.

Det er muligt at hæve op til 1.960 euro i automaten i hverdage fra kl. 9-18 og op til 760 euro i den resterende tid.

Pengeautomaten er udstyret med 20-euro-sedler, som ifølge Danske Banks erfaringer er den klart mest efterspurgte euro-seddel, mens resten af sedlerne i automaten er danske kroner. ▪

Største udvalg • Bedste tilbud
Uge 8

Hjemmelavede
Frikadeller
af kylling 15kr./stk.

Lam fra Vadehavet
Lammeskanker
Dybfrost

Vi sælger kun kød fra dyr opdrættet med mere dyrevelfærd, - og det kan smages!

Mere dyrevelfærd er bl.a.: • Mere plads • God varieret foder uden GMO • Mindre flokke • Dagslys • Ca. 8 timers hvile • Rodemateriale • Bademulighed • Kort eller ingen transport til slagteri

Friskhakket Kyllingefars
Af hanekyllingecuvette

Der tages forbehold for trykfejl og udsolgte varer.

Gråsten Fjerkræ Gårdbutik • Kværsgade 18, Kværs • 6300 Gråsten
Åbent: Tirs. - Fre. kl. 11-17 • Lør. kl. 10-13 • Tlf. 74 65 90 71

DU KAN STADIG NÅ AT GØRE ET KUP

Slutspurt

TRE DELE
KR. 500,-
UANSET FØRPRIS

ILSE JACOBSEN
soulmate
Brandtex
b.young
claire.dk inspires you
peppercorn
BDK
KAREN BY SIMONSEN
ATT
kaffe
CAPRICE walking on air

FØLG DE HVIDE MÆRKER PÅ TØJET
FØRPRISER OP TIL KR. 1500,-

PÅ FODTØJ
OP TIL 70%
SPAR MINDST
30%

Gælder ikke nye varer, Ilse Jacobsen all-weather-coats og Ilse Jacobsen gummistøvler

KOM IND OG SE FORÅRS NYHEDERNE

Personlig vejledning og service

Butik M

KVALITET BETALER SIG

ÅBNINGSTIDER
MAN – TORS 10.00 – 17.30
FREDAG 10.00 – 17.30
LØRDAG 10.00 – 13.00

Fodpleje

KLINIK ANNA-MONA

/Mona Jæger, Brinken 2. Gråsten

Træffes bedst mellem kl. 8-9

Tlf. 74 65 09 26

Udebehandling foretages

Jeg udsteder gavekort

SADF Sammenslutningen af Danske Fodplejere

Kommunalt tilskud ved helbredserklæring

Fodpleje

Akupunktur & Zoneterapi

v/Helmuth Mortensen

Ulsnæscentret · 6300 Graasten

TIDSBESTILLING

Tlf.: 28135375

SADF Sammenslutningen af Danske Fodplejere

Saengjan

Velvære Thai Massage

Torvet 7, kælderen, Gråsten

Kig ind. Jeg masserer også uden tidsbestilling eller aftal tid på **telefon 2247 0268**

300 kr pr. time

Åbningstider: Mandag - fredag fra kl. 10-19
Lørdag fra kl. 10-17

Gråsten Vinduespolering og Rengøring

kommer også i Padborg og Tinglev

Tlf. 74 65 09 16

DØDSBO/FLYTTEBO KØBES

Total rydning

Ring til JP lopper 61 35 94 53

Quorps Busser

Tilbyder kørsel med busser fra 19 til 51 personer.
I både ind- og udland, samt kørsel med liftbusser.
Vi har busser både med køkken, toilet, klima anlæg.
Kontakt os for at få et godt tilbud på rejser, udflugter osv.

"Hvorfor bruge Deres fusser når De kan køre med Quorps Busser"

Quorp Busser
Stenvej 8 - 6300 Gråsten
Tlf: +45 74 65 08 50
www.quorpsbusser.dk
mail@quorpsbusser.dk

Der blev gjort mange gode handler ved loppemarkedet. Foto Søren Gülck

Gang i salget hos 72 stande

Af Søren Gülck

Købelysten var stor, da 1.500 mennesker søndag kiggede forbi loppemarkedet i Ahlmannsparken, hvor der var 72 stande. Det var syv stande flere end sidste år.

"Besøgstallet var helt overvældende. Det var fantastisk", siger en glad formand for Kræftens Bekæmpelse lokaludvalg i Gråsten Helle Blindbæk.

Det var bestyrelsesmedlem Orla Kubiak, der bød velkommen.

Det var 2. år i træk Kræftens Bekæmpelse arrangerede loppemarked, og overskuddet går til det lokale kræft-arbejde. ▪

GrastenAvis

Oplag: 15.886 eks. ugentlig
Tryk: OTM Avistryk A/S
facebook Følg os på Facebook

Kontor: Slotsgade 1, 6300 Gråsten
Åbningstider: Tirsdag kl. 10-12, onsdag kl. 13-15
Fredag kl. 13-15 eller efter aftale

www.graasten avis.dk
redaktion@graastenavis.dk
annonce@graastenavis.dk

Ansv. redaktør
Gunnar Hattesen
Højmark 5, Rinkenæs
6300 Gråsten
Telefon 21 16 06 83
redaktion@graastenavis.dk

Salgschef
Søren Gülck
Telefon 23 23 73 37
sg@graastenavis.dk

Fotograf
Tove Hansen
Mobil
40 63 36 24

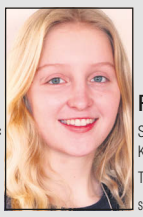

Reporter
Signe Svane Kryger
Tlf. 2972 4454
ssk@graastenavis.dk

Grafisk arbejde
Graphos Grafisk Industrial Produktion
www.graphos.dk
Hans-Ole Nielsen
Tlf. 36 95 99 36
graasten-avis@graphos.dk

Grafisk arbejde
Graphos Grafisk Industrial Produktion
www.graphos.dk
Susana Calderón

Bogholder
Jette Nørlund Pedersen
Telefon 51 51 94 13
bogholder@graastenavis.dk

Adm. medarbejder
Bettina A.Jessen
Telefon 61 44 07 80
baj@graastenavis.dk

Udsalg
OG ANDRE GODE
TILBUD!

HUSK DET ER OS DER LEVERER GRATIS

UDSALG
Slutspurt
LØRDAG ER SIDSTE CHANCE.
KIG IND VI HAR MASSER AF GODE TILBUD
PÅ UDSTILLINGSMODELLER
SPAR OP TIL
70%

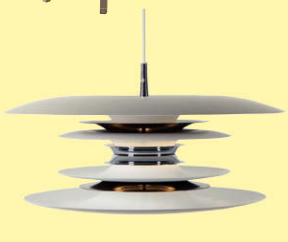

møblér med Hebru

www.hebru.dk · Mandag-Fredag 10-17.30 · Lørdag 10-14 · 1. søndag i mdr. 11-15

Sundsnæs 4
6300 Gråsten

Norgesvej 24
6100 Haderslev

Telefon
7460 8351

Mail
mobler@hebru.dk

ADVOKATVAGTEN

Første torsdag i hver måned
Gråsten Bibliotek kl. 17.00 - 17.30
Padborg Bibliotek kl. 16.45- 17.15

Advokaterne i Gråsten og Padborg

Få din Plæneklipper / Havetraktor efterset NU!
– Så er den klar til foråret
Vi henter og bringer uden beregning i februar og marts

Husk: Vi forhandler STIGA Jonsered maskiner og ASPEN special benzin

Jørgen Petersen
Maskinforretning
Gl. Kirkevej 3, Rinkenæs · 6300 Gråsten · 74 65 11 74
DIT LOKALE SERVICEVÆRKSTED

KJEMS
ADVOKATFIRMA
www.kjems.dk
kjems@kjems.dk
74 65 11 40
Palæet · Ahlefeldvej 5 · Gråsten
806059

VI KAN KLARE ALLE OPGAVER
Ingen opgave er for stor eller for lille

NYT!!!
Indsamling af emballeret og ikke-emballeret organisk affald

Knud Erik Heissel A/S
Planetvej 1-3 · 6300 Gråsten · Tlf. 74 65 21 20 · Fax 74 65 25 98
E-mail: knud.erik@heissel.dk ★ www.heissel.dk

Husets Frisør indretter hudplejeklinik

Af Søren Gülck

Frisør Karina Hansen fra Husets Frisør har indrettet en topmoderne hudplejeklinik på 1. sal i salonen på Jernbanegade i Gråsten.

"Hudpleje skal lige som hårmode være et at vores stærke brands. Vore medarbejdere er blevet uddannet, så de er ajour med de nyeste teknikker og metoder indenfor hudpleje", fortæller Karina Hansen, som er glad for, at salonen nu kan tilbyde både frisør og hudpleje i en og samme pakke til kunderne.

Det er netop tre år siden, Karina Hansen åbnede salon i Rinkenæs med en enkelt elev ansat. Siden er det gået stærkt. For godt et år siden købte hun Peters Modesalon.

"Det er noget af det bedste, jeg har gjort", siger en glad Karina Hansen, som på blot et år har udvidet medarbejderstaben, så der er seks ansatte.

"Jeg nyder tilværelsen som selvstændig frisør. Det er sjovt og jeg kan udfolde mine tanker og idéer og leve mine drømme helt ud", siger den ambitiøse frisør, som målrettet går efter sine mål. ▪

Karina Hansen har ovenpå Husets Frisør indrettet en supermoderne hudplejeklinik.
Foto Søren Gülck

HJEMMESYNSPRØVE
VI MÅLER DINE ØJNE HJEMME HOS DIG. RING OG BESTIL TID.

NU I BORGEN
THIELE
SØNDERBORG
TLF 74440580

CC Skilte
Borggade 4, 6300 Gråsten
Tlf. 40 28 40 51
Autoreklame Facadeskilte Serigrafi Streamers Gadeskilte Storformat print Lysskilte
www.calender.dk
e-mail calender@calender.dk / prebencalender@live.dk
– din lokale leverandør

Brug for støtte, hjælp og pleje til at få din hverdag til at fungere?
Vi kan mere end Du tror
Pleje og omsorg, personligt nærvær og høj faglighed er vores hjertesag.
Vi kommer gerne ud og fortæller om jeres og dine muligheder!
Vi er der for Din skyld

DANSKE DIAKONHJEM HJEMMEPLEJE
-en holdning til omsorg
Frit valg – Personlig pleje og praktisk hjælp
Tlf. 73 65 42 77 · dalsmark@diakon.dk
www.dalsmark.dk · facebook: Danske Diakonhjem hjemmepleje

LÆSERBREV

Tilbyd kunder en oplevelse

Gråsten har oplevet markante butiksluknin-ger i den seneste tid.

Hvad skyldes det?

Umiddelbar må man sige, at handelstanden har sovet i timen og det samme gælder lokalpolitikkerne.

Gråsten er ikke en kundevenlig by at færdes i, parkeringsforholdene er rent ud sagt elendige.

Den indre by lider under dette og bybilledet præges af gamle nedslidte forretninger og discountbutikker.

Handelstanden må vågne op.

Tilbyd jeres kunder en oplevelse, når de skal handle.

Lokalpolitikkerne må også gribe ind, sørg for at Gråsten bliver en venlig by med rigelig parkeringspladser.

Gråsten skal have nye byskilte, "Gråsten – byen med gratis parkering"

Til Handelstanden vil jeg sige; man jer op, gør noget, om nødvendig få en revolution i jeres forening.

Til jer kære lokalpolitikker vil jeg sige; I må stå sammen uanset partifarve og slå næven i bordet inden på Rådhuset, I er en skændsel for jeres stemmer, gør dog noget for jeres by og vis respekt over for de stemmer, I fik ved sidste valg.

Man siger at "tak er kun et fattigt ord", men at skrive "Tak fordi du handlede i Gråsten" er simpelthen at skrabe bunden for ideer og initiativ.

Jeg kan kun opfordre til, at Handelstanden og lokalpolitikkerne sætter sig sammen og få lavet en løsning der sikre at Gråsten kan blive en attraktiv by at foretage sine indkøb i.

Vågn op. Gør noget.

Gunder P. Jensen
Kværsgade 18, Kværs

Slotsforvalter på Schackenborg Slot

Gråsten Ældreklub får onsdag 2. marts kl. 14.45 besøg af Søren Frederiksen, der var tidligere slotsforvalter på Schackenborg Slot.

Han taler om "Fra Schackenborg til Skjern å".

Søren Frederiksen vil fortælle om sin baggrund, opvækst og tiden før Schackenborg, tiden på Schackenborg Slot under Prins Joachim, om driften af slottet, om kongelige begivenheder og skiftet til en stilling i "Skjern Å Formidling". ▪

Gråsten
Andelsboligforening

Udlejning af
720 Attraktive boliger
beliggende

Alnor, Avnbøl, Blans, Gråsten, Kværs, Nybøl, Rinkenæs, Ullerup, Vester Sottrup

Informationer kan findes på:
www.graasten-bolig.dk
Tlf. 74 65 30 10

HUSET'S FRISØR
Jernbanegade 7 Gråsten

Onlinebooking www.husetsfrisør.dk

ÅBNINGSTIDER
Mandag, tirsdag, torsdag kl. 9.00-17.30
Onsdag kl. 9.00-20.00
Fredag kl. 9.00-18.00
Hver lørdag kl. 8.00-12.00

Huset's Frisør
Make up artist

Jernbanegade 7, Gråsten · Tlf. 64 68 24 74 / 74 65 11 10

ANNONCE

Jeg fik klarhed om min hørelse på under en halv time

Et høretab kommer ofte snigende, og man mærker ikke altid selv, at man hører mindre og mindre. Det er tit ens nærmeste, der først lægger mærke til høretabet. Det var også tilfældet for Torben Pers fra Vejle, da han – takket være sin familie – endelig fik klarhed om sin hørelse.

"Jeg har nok længe haft problemer med hørelsen. Det var især, når jeg så TV sammen med min kone Pia og vores tre døtre, at det blev tydeligt, at jeg havde svært ved at høre. Vi kæmpede om fjernbetjeningen, for de syntes, at jeg skruede alt for højt op," fortæller Torben.

Pia og døtrene opfordrede ham til at gøre noget ved høreproblemet. "Mange aftener kunne vi næsten ikke se fjernsyn sammen, fordi Torben skruede så højt op. Han havde også svært ved at høre, hvad der blev sagt, når vi var ude til selskaber," fortæller Pia.

Så Torben bestilte tid til en høretest hos AudioNova. "Jeg syntes jo ikke selv, at jeg havde et problem, men det fik jeg hurtigt vished om, da jeg fik resultatet af min høretest. Og da jeg så fik et par nye små høreapparater med hjem på prøve, kunne jeg straks mærke forskellen. Pludselig kunne jeg høre lyde, som jeg ikke har hørt længe, f.eks. fuglefløjt og lyden af computerens tastatur. Jeg havde helt glemt de lyde."

Til glæde for hele familien.

"Det er en fornøjelse at kunne høre ordentligt igen. Det er vigtigt for mig, både privat og når jeg på arbejdet har møde med medarbejdere og kunder. Jeg er positivt overrasket over, hvor nemt det var. Det har faktisk ikke været svært for mig at vænne mig til høreapparaterne. Jeg mærker slet ikke, at jeg har dem på."

Pia tilføjer: "Nu er det bare dejligt, at han kan høre igen. Det giver bedre livskvalitet for os begge to, og jeg er mindst lige så glad for Torbens høreapparater, som han selv er. Jeg kan kun anbefale, at man får tjekket hørelsen, så snart problemerne begynder at dukke op. Jo før, jo bedre, så der kan blive gjort noget ved det. Så gør man sig selv og sin familie en stor tjeneste."

Ved du, at du kan vælge et privat hørecenter, hvor:

- du springer de offentlige ventelister over
- du får personlig behandling, og der er god tid til dig
- du prøver høreapparaterne hjemme, før du beslutter dig

... og hvor du stadig kan få nye høreapparater fra kr. 0,- (efter off. tilskud)

Gør som Torben og Pia

Ring til AudioNova i dag og bestil tid til en gratis høretest.

Høretestdag 10. marts

Få testet din hørelse gratis.
Bestil tid nu.

Gråsten
Bomhusvej 1
88 77 80 17

AudioNova HØRECENTER

Din lokale håndværker

AutoMester®
Gisselmann Køb / Salg Service
Værksted

Hvis din bil kunne vælge

Reparation og service af alle bilmærker

Kioskvarer og gaveartikler mv.

Gisselmann
Kongevej 86, Gråsten · 74 65 01 70
Dit værksted og servicebutik på vejen

GAS SERVICE – BLIKKENSLAGER VENTILATION – SMEDEARBEJDE – VAND VARME – ENERGIRÅDGIVNING

Autoriseret installatør – Godkendt 2014-2016 af TEKNIQ Kvalitet ApS

Regnar Pedersen • Autoriseret VVS-installatør
Sundsnæs 21 • DK-6300 Gråsten • **Telefon 7465 1865**
Mobil 2028 0865 • Fax. 7465 1067 • Mail: r.pedersen-vvs@mail.tele.dk

Aut. Installatør R.Pedersen VVS ApS
ANNO 1936-2011 75

APOS
Andr. Petersen & Søn ApS
Planetvej 2 • 6300 Gråsten
Tlf. 7465 2416 - Bil. 4019 2416
www.apos-eftf.dk
Bygningskonstruktør, murermester og aut. kloakmester
Vi udfører opgaver i totalenterprise med; murer, tømrer, snedker, el, vvs og maler.
Ingen opgave er for lille.
byg garanti www.byggaranti.dk
Energivejlederen

Egernsund Malerforretning
v/Verner Bentzen
Fjordvej 13, 6320 Egernsund
Telefon 74 44 09 36 - Biltelefon 3074 6946

Sommerhuse søges! Er dit sommerhus ordentlig udlejet?

Lad os hjælpe med udlejningen. Netop nu er efterspørgslen efter sommerhuse stor. Kontakt os for at få en uforpligtende snak om, hvor stor en lejeindtægt dit sommerhus kan indbringe. Lav provision ved udlejning.

Sønderhus Ferieboliger
v/ Jens S. Petersen
Tlf. 74 65 34 46 eller 25 79 75 43
E-mail: ferie@soenderhus.dk
www.soenderhus.dk
Sønderhus Ferieboliger
100412

LARS JOHANNING A/S
• Murerforretning • Vognmand
• Aut. Kloakmester • Entreprenør
Tlf. 29 44 48 12 • Mail: lars@johanning.dk • Aabenraa

Bent Christensen
Tømrer- & snedkerforretning ApS
byg garanti www.byggaranti.dk
Industrivej 15, 6310 Broager
Mobil: 29 16 61 03
mail: bent@bcts.dk, www.bcts.dk

EK el-service
aut. el-installatør
INDUSTRI · LANDBRUG · BOLIG
TELE OG DATA INSTALLATIONER
HVIDEVARESERVICE
Tlf. 74 44 07 86 · Mobil 40 29 99 50
Mølmark 13 · 6310 Broager
www.ek-el.dk

Gråsten Murerforretning ApS
v. Lars Festersen
Tlf. 23 71 58 59
Dyrehegnet 14
6300 Gråsten
post@graasten-murerforretning.dk

Tørsbøl Byg
ved Dieter Lukas Thiel - i byggebranchen siden 1993
- Murermester
- Maler
- Fliselægger

Aktuelle vinterpriser
20% rabat
ved ordrer over kr. 50.000,-

Husk håndværkerfradraget
Ring eller mail
Vi udarbejder gerne et uforpligtende tilbud
Kontakt os på tlf. 21 42 15 08
mail: bauen.mit.thiel@gmail.com
Se hvad vi laver på www.bauen-mit-thiel.blogspot.de

Gråsten EL Service
Aut. El-installatør og Stærkstrømstekniker
Flemming-Mikael Jensen
Vandtårnsvej 15
6300 Gråsten
Tlf. 74 65 40 60
Bil. 51 26 65 99
www.graasten-el-service.dk info@graasten-el-service.dk

DET ER ALDRIG FOR SENT AT
HULMURSISOLERE

- Lavere energiforbrug lavere varmeregning
- Sundere bolig og bedre indeklima
- Forøgelse af husets salgsværdi
- Renere miljø, mindre CO2 udslip

AUTORISERET ROCKWOOL® PARTNER
Udnyt CO2 tilskud til hulmurs-isolering nu. Et godt sted at spare
BN
BØRGE NØRGAARD APS
Tømrer & Snedkerforretning
Bækgade 14, Blans · 6400 Sønderborg
TELEFON: 74461529 MOBIL: 40355529
www.bnisolering.dk E-mail: mail@bnisolering.dk
BYGGE GARANTI

E' Handymand fra Ketting
Morten Christensen
Ramserl, Ketting
6440 Augustenborg
mobil nr.: 2533 2182
e-mail: macjoy@bbsyd.dk

alt el-arbejde til konkurrencedygtige priser
Skovbøl El-Service
v/stærkstrømsingeniør og aut. el-installatør
Erik H. Hansen
Frudam 4, Gl. Skovbøl
6200 Åbenrå · tlf. 2424 0451

Gråsten el-teknik
-stærkt strømførende!
www.el-teknik.dk
- ✔ El-installation
- ✔ Belysning
- ✔ Industriservice
- ✔ EDB-installation
- ✔ Sikringsanlæg

André Andersen
Mobil 21 55 64 72

Per Krogh
Mobil 21 43 00 14

Bomhusvej 13A 6300 Gråsten · Tlf. 21 55 64 70

Fa. Karl D Petersen
håndværk gennem 185 år
WWW.KARLDPETERSEN.DK

- ✔ VINDUER OG DØRE
  Træ/alu, træ, alu, plast
- ✔ TAGARBEJDE
  Tegl, beton, eternit, stål, tagpap, efterisolering, veluxvinduer
- ✔ TOTALENTREPRISER
  Tilbygninger, ombygninger, arkitekt, ingeniør, tømrer, snedker, murer, El, VVS, maler...

MORTEN ANKER PETERSEN
Tømrermester & bygningskonstruktør BTH
MOBIL 20 27 98 99

HANS CHRISTENSEN
Bygningssnedker
MOBIL 26 80 30 17

byg garanti · Energivejlederen · ZERObolig

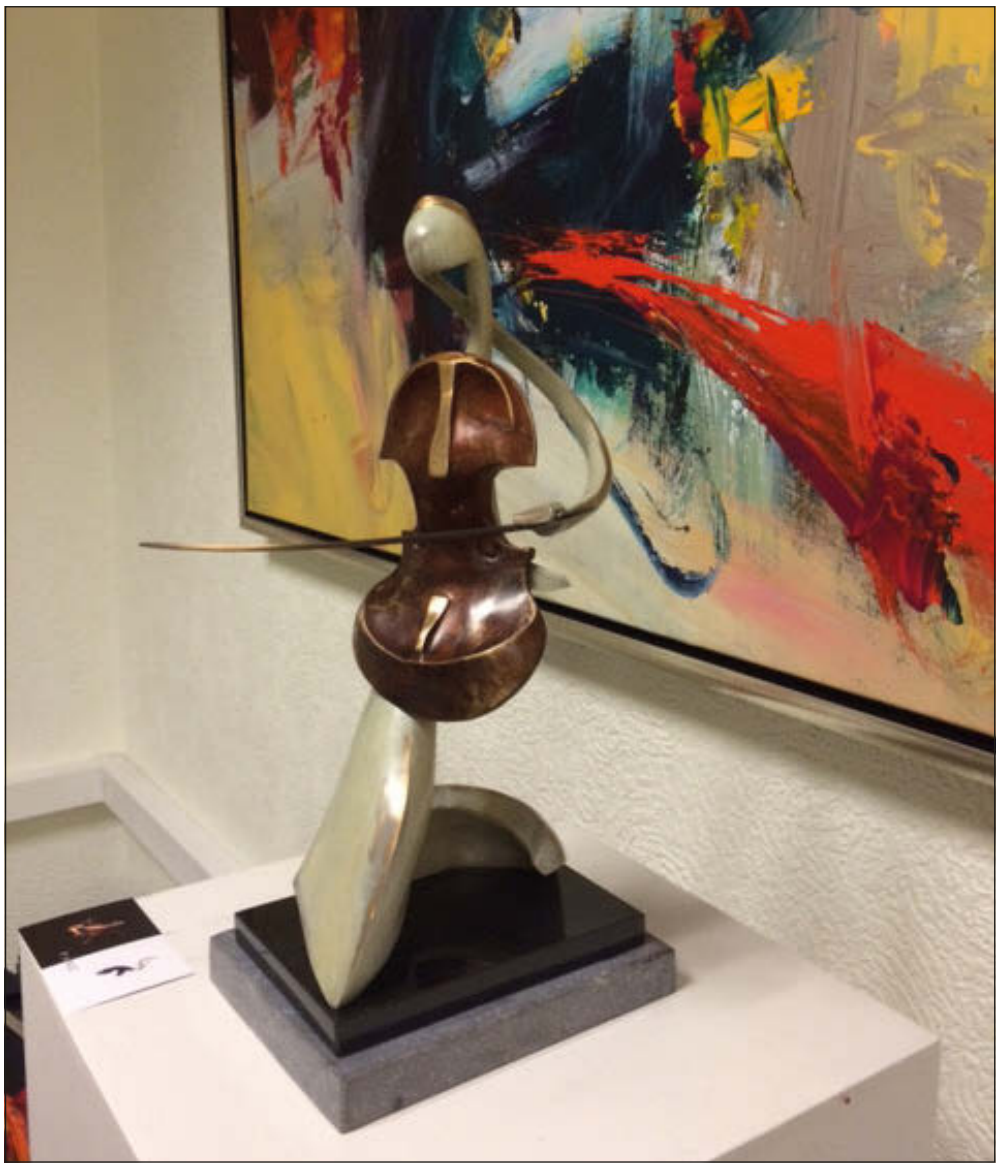

Galleri Kragh åbner forårsudstilling.

I forårets tegn

Galleri Kragh i Borggade 7 i Gråsten holder tirsdag d.01 marts kl.19.00 en spændende Galleri aften.

"Vi åbner døren den første aften i marts for alle kunstglade mennesker, for at opleve en pust af varme og friske farver og former med nye skulpturer af international prisvinder Iwona Panu og unika raku keramik af Sussie Herold", fortæller galleriejer Maria Kragh, som selv vil præsentere sine nye varme, livsglade malerier.

Hun fortæller gerne om, hvordan hun komponerer en maleri, finder inspirationen og hvordan hun fortolker farvernes virke på lærred. ▪

Drop-in bridge

Gråsten Bridgeklub har spillet drop-in i Ahlmannsparken med 30 deltagere.

Vindere blev:

Rød-række

Nr 1 Ingelise og Christian Holme, 73 p,

Nr 2 Ingrid Jensen og Niels Johansen, 63 p

Blå række:

Nr 1 Karen Rosenkilde Lund og Aage K. Jensen, 106 p,

Nr 2 Berit Kiebitz-Jensen og Kaj Andersen, 99 p ▪

KTS Kværs · Tørsbøl · Snurom Landsbyråd

Hermed indkalder Landsbyrådet for

Fællesspisning, Borgermøde og Generalforsamling

Onsdag den 2. marts 2016 på Kværs Idrætsfriskole

Kl. 18.30 - Landsbyrådet er vært ved fællesspisning
Vi er vært ved maden og du skal selv medbringe bestik og service og drikkevarer kan købes. Tilmelding på 7465 9425, 4038 6866, 2511 3800 eller bollmann@bbsyd.dk Inden den 28. februar.

Kl. 19.30 - Borgermøde

Information om cykelstien Buskmosevej
Medarbejdere fra Sønderborg Kommune, Vej og Trafik afdeling kommer og fortæller om planerne for cykelstien langs Buskmosevej, herunder også tidsplanen for anlæg.

Information om Landsbybussen
Kværs-Tørsbøl-Snurom indgår i et projekt finansieret af Trafikstyrelsen. Dette betyder at vi pr. 1.april få stillet en minibus til 9 personer til rådighed i vores lokalområde. Kom og hør hvordan Landsbybussen kan bruges. Information ved Niels Peter Nielsen.

Information om Udviklingsplan for Kværs-Tørsbøl-Snurom
Udviklingsplanen for KTS-området er under udarbejdelse. Hvilke planer har Landsbyrådet beskrevet som der skal arbejdes med fremadrettet.

Generalforsamling
Dagsorden ifølge vedtægterne. Forslag til behandling skal være formanden i hænde senest den 23.februar sendes til lilian.frees.jensen@gmail.com.
Eller Degnetoft 15, Kværs.

Fjernvarmen informerer

Vi har netop afsluttet året 2015 og det har betydet en rekord i varmeproduktionen. Det skyldes naturligvis, at vi har udvidet vores forsyningsområde til Egernsund. Arbejdet med at udlægge fjernvarmerør – både under vandet og i de forskellige veje, er forløbet uden de store problemer, og vi er nu i fuld gang med at tilslutte de forskellige forbrugere i Egernsund.

I sagen om garantiprovision – hvor Gråsten Fjernvarme sammen med Sønderborg Fjernvarme, har stævnet Sønderborg Kommune for opkrævning af garantiprovision på kommunegaranterede lån med bagudvirkende kraft.

Byretten i Sønderborg gav fjernvarmen medhold, men Vestre Landsret har nu netop underkendt byrettens dom og givet Sønderborg Kommune medhold. Vi mener dog stadig, at provisionen er uretmæssigt opkrævet, og at beslutningen er truffet på et forkert grundlag. Derfor har vi besluttet sammen med Sønderborg Fjernvarme, at søge om at få afgørelsen bragt for Højeste Ret.

Skulle vi mod forventning tabe sagen ved Højeste Ret, betyder det IKKE forhøjede priser for fjernvarmen, da vi allerede betaler til den opkrævede garantiprovision, og har gjort det siden 2013. Vinder vi som forventet sagen, skal Sønderborg Kommune tilbagebetale de opkrævede penge, helt tilbage fra 2013 og frem, inklusive procesrenter.

I løbet af efteråret 2016 udvider vi vores eksisterende solvarmeanlæg med yderligere 10.000 m2 solpaneler, således at vi kan øge produktionen af miljørigtig og billig solvarme, og derved sikre at Gråsten Fjernvarme også i fremtiden, hører til blandt de absolut billigste fjernvarmeværker i Danmark – til glæde for miljøet og alle vore forbrugere.

Med venlig hilsen
Gråsten Fjernvarme

Telefon: 7465 1229
e-mail: info@graasten-fjernvarme.dk

fjernvarme

Dalsmark Plejehjem indbyder til konferencemed temaet

UDELIV FOR ÆLDRE – ET DRAGENDE FÆLLESSKAB

Mandag den 29. februar kl. 14.30 - 18.00

Projektet "Udeliv og Fællesskab" har nu været en del af hverdagen på Dalsmark Plejehjem i 3 år. Projektet er kommet i stand med midler fra Friluftsrådet og Danske Diakonhjem. Vi oplever at naturoplevelser øger trivsel hos ældre, modvirker stress og har en sundhedsfremmende effekt.

Belastningen af demens, samt andre psykiatriske og sociale sårbarheder bliver mindre for såvel de berørte, samt ikke mindst deres familie og venner.

På konferencen er der indlæg fra indbudte foredragsholdere:

- **Naturvejleder Benny Jensen bruger naturen i psykiatrien**
- **De frivillige der yder en indsats på turene**
- **"Naturaktivister" på plejehjemmet og fra nærområdet**

Kom og lyt til vores erfaringer, og deltag i debatten.
Vi glæder os til at se dig

DALSMARK PLEJEHJEM

Dalsmark 5-13, Rinkenæs · 6300 Gråsten
Tlf. 74 65 04 00
dalsmark@diakon.dk

TILLYKKE

Sæt kryds

☐ Tillykke uden foto max. 25 ord ..... 60 kr.
☐ Tillykke med foto max 25 ord ..... 100 kr.
Udover 25 ord 1 kr. pr. ord
☐ Frankeret svarkuvert vedlagt
☐ ..... kr indbetales på reg. nr. 5953 kontonr. 8032299

Skriv teksten tydeligt på nedenstående linier:
.....
.....
.....
.....

Vigtigt: Skal udfyldes, men kommer ikke i avisen.
Indsenders navn og adresse samt evt. tlf.
.....
.....

Skal være os i hænde senest fredag kl. 18 før indrykningen.
Kuponen kan udfyldes på **www.graastenavis.dk** eller afleveres i Gråsten Avis postkasse i Ulsnæs Centret.

HANNE JENSEN

Kære mor, mormor, farmor, svigermor og oldemor.

Hjertelig tillykke med de 80 år 3. marts.

Kærlig hilsen alle OS.

Hej Julia!

Stort tillykke på 18 års fødselsdagen.

Vi glæder os til at fejre dig på fredag

Kærlige hilsner
Farmor, Farfar, Gerda, Finn, Elena og Sofia

Hjertelig tak

for opmærksomheden ved min 90 års fødselsdag

Gøntha Kaad

Kære lille Mormor

Tillykke med din 70 års fødselsdag.

Glæder os til at fejrer dagen med dig.

Kærlig hilsen
Sanne, Jesper, Louise, Kim og Linda

Bryllup

Lørdag den 27. februar kl. 10.30
vies på Aabenraa gl. Rådhus
Michelle Mannke
datter fra Ingeborg og Heinz Mannke, Rinkenæs til
Dan Mark Hansen
søn af Anneliese og Leif Hansen, Tinglef

GRÅSTEN OG OMEGNS JAGTFORENING

KOM OG SÆLG DIT GAMLE JAGTUDSTYR

Lørdag den 27. februar på Den Gamle Kro

Indskrivning	kl. 9.00-10.00
Besigtigelse	kl. 10.00-10.30
Stumpemarkedet åbner	kl. 10.30

Entre 25 kr.

Gråsten og Omegns Jagtforening

GRÅSTEN OG OMEGNS HAVEKREDS

VINSMAGNING

Fredag den 4. marts kl. 19.00 på Planetvej 6
Gråstens "vinbonde" Gert og Lis lægger hus til

Så er vi klar til årets første arrangement i Gråsten og omegns havekreds. Vi har fået Scholtes fra Minheim ved Mosel til at komme og give os en "Weinprobe" på alle deres vine og specialiteter. Vi serverer brød og ost til vinsmagningen og Scholtes tager deres egen "special-brød" med. Der venter os en interessant aften.
Se mere på www.scholtes-weingut.de

I moselområdet er det primært hvidvin, man er blevet verdensberømt på, og det vil vi også opleve ved vinsmagningen. Man kan selvfølgelig købe de forskellige vine hos Scholtes. Der vil være bestillingssedler, som man udfylder og så bringer han den bestilte vin til grænsen, hvor man kan hente det (tidspunkt aftales). Betaling ved levering.

Vi starter aftenen med at holde generalforsamling og går derefter over til vinsmagningen.

Tilmelding efter "først til mølle princippet" til Henrik på 74 44 97 79 / henrik@lausen.dk

Pris: 80,- kr. pr. person som indbetales på kredsens konto 9797-0000883727.

Tag gerne naboer og venner med - der er begrænsede pladser, så hurtig tilmelding tilrådes...

Det bliver garanteret en munter aften, når vi skal smage alle Scholtes vine

KONCERT

Søndag den 28. februar kl. 15.00 på Dybbøl-Skolen

Sønderjysk Concert Band med 80 musikere

har gennem de seneste 15 år arrangeret dette musikertræf på skiftende lokaliteter her i regionen. I år er loddet tilfaldet Sønderborg, nærmere betegnet **Multisalen på Dybbøl-Skolen, Gl. Aabenraavej 20.**

Musikerne kommer fra Danmark og det nordtyske område og den forbindelse lægges der op til ca. 45 minutters festlig koncert for blæsere og slagtøj, med dirigent er Flemming Rasmussen, Haderslev.

Det spilles uddrag fra musicalen
Les Miserables - Do you hear the people sing?

Programmet vil desuden omfatte satsen
Jupiter fra Gustav Holsts "Planeterne",
Richard Strauss´ fanfare fra Also sprach Zarathustra,
Nordisk Fostbroder Galop af H.C. Lumbye
og John P. Sousa's The Thunderer.

Fri éntre

HØJSKOLE FORMIDDAG

Rinkenæs Korskirke

Lørdag den 27. februar fra kl. 10 - 13
Hans Jørgen Lundager fortæller om:

Jødedom - Kristendom - Islam

Arrangementet afholdes i Multisalen på Dalsmark Plejehjem, og er gratis

Kaffe + brød 20 kr.

Alle er velkomne
Menighedsrådet

Læs mere på www.rinkenæskirke.dk

GUDSTJENESTER

GRÅSTEN SLOTSKIRKE
Søndag den 28. februar kl. 11.00 ved Jan Unold

ADSBØL KIRKE
Søndag den 28. februar kl. 19.30
ved Jan Unold

BROAGER KIRKE
Søndag den 28. februar kl. 10.30
ved Stefan Klit Søndergaard

EGERNSUND KIRKE
Søndag den 28. februar
Ingen gudstjeneste

KVÆRS KIRKE
Søndag den 28. februar
Ingen gudstjeneste

NYBØL KIRKE
Søndag den 28. februar
Der henvises til nabosognene

RINKENÆS KIRKE
Søndag den 28. februar kl. 10.30
ved Marianne Østergård

VESTER SOTTRUP KIRKE
Søndag den 28. februar kl. 10.30
ved Vibeke von Oldenburg

ULLERUP KIRKE
Søndag den 28. februar kl. 10.30
ved Lis-Ann Alexandra Rotem

TYSK GUDSTJENESTE
28.02.2016, 16.00 Uhr, Gottesdienst in Broacker

EHLERT® Stenhuggeri
Din lokale stenhugger har til huse i Holbøl
Stenhugger Peter Ehlert
Møllevej 14, Holbøl • 6340 Kruså • tlf. 30 66 50 06
Besøg vores hjemmeside www.ehlert-stone.dk
Weekendåbent efter aftale

Mindeord over Henning Bergholdt

Lørdag den 13. februar døde Henning Bergholdt og dermed mistede familie, venner og Gråsten Frivillige Brandværn en mangeårig vellidt og respekteret kammerat.

Fhv. brandkaptajn Henning Bergholdt

Henning Bergholdt, der boede i Egernsund, blev optaget som medlem i Gråsten Frivillige Brandværn i 1971.

Hurtigt blev han en del af fællesskabet, en ven og en kammerat, som alle kunne stole på.

Han var åben og ærlig og sagde altid tingene ligeud. Han deltog aktivt i debatter og diskussioner, men var også den, der kunne lægge problemerne bag sig og se fremad.

I 1983 blev Henning Bergholdt udnævnt til brandkaptajn, og det hverv bestred til 1994.

Henning Bergholdt var aktiv, ikke kun i Brandværnet, med også i Gråsten Ringridning, hvor kan var kendt som kanonkonge ved den årlige ringriderfrokost.

I brandværnet gik han gerne forrest og kæmpede for det, der lå ham på sinde. bl.a. grunduddannelse og røgdykkeruddannelse til alle aktive medlemmer. Han kæmpede også for, at Gråsten skulle have en stigebil på stationen, hvilket lykkedes i 1992.

Der herskede stor respekt omkring hans beslutninger som brandkaptajn og som indsatsleder. Vi glemmer aldrig, da Henning ved brand i Rinkenæs trak en livløs Rottweiler ud af et brændende hus.

Resolut kastede Henning sig over hunden, gav den kunstig åndedræt, hvilket betød, at hunden overlevede og fik flere gode leveår takke være hans indsats.

D. 31. januar 2009 blev Henning udnævnt til æresmedlem i Gråsten Frivillige Brandværn, og fratrådte dermed som aktivt medlem.

Vi vil huske Henning for hans stærke personlighed, en kammerat der blev lyttet til og som en, man altid kunne få vejledning og et godt råd af.

"En for alle og alle for en"

Æret været Henning Bergholdt´s minde.

Kammeraterne i Gråsten Frivillige Brandværn. ▪

Ukendt digt

Gråsten Ældreklub havde en rigtig god musikeftermiddag, da man havde besøg af Den syngende Maler.

Børge Larsen havde en stor viden om digteren Sigfred Pedersen, hans opvækst i Harndrup og hans liv.

Han fortalte om, hvordan Sigfred Pedersen også digtede sange på bestilling, og tilhørerne sang flere af hans kendte sange.

Endvidere læste Børge Larsen et digt op, som Sigfred Pedersen havde skrevet, men som aldrig var blevet offentliggjort. ▪

Gråsten blomster
Sundsnæs 2 - 6300 Gråsten
Telefon 74 65 03 03

Gråsten Bedemandsforretning
Mågevej 12, 6300 Gråsten - Mobil 61 55 47 80
Døgnvagt 70 12 20 12
www.rabol-jorgensen.dk
post@rabol-jorgensen.dk
Svend Hedegaard
Borgerlig begravelse - andre religioner
Rabøl Jørgensens Begravelsesforretninger

Dødsfald

Gertrud Schmidt, Gråsten, er død, 83 år. ▪

Tusind tak

for den overvældende deltagelse
og opmærksomhed ved
Walther Hansen's
bisættelse

Tove, Mads, Anders og Trine, Nis

Bruno Nicolaisen
* 4. februar 1943
er stille sovet ind
Egernsund,
den 17. februar 2016
På familiens vegne
Inger Lise
Bisættelsen
har fundet sted

Hjertelig tak

for den venlige deltagelse i
Henning Bergholts
bisættelse.
En særlig tak skal rettes til hjemmeplejen i Egernsund,
Gråsten Frivillige Brandværn og pastor Maya Ravn.

På familiens vegne
Karin
Anette og Trine
Klaus og Per

Min kære hustru
vores kære mor, svigermor, farmor og oldemor
Ruth Thulstrup
er stille sovet ind.
* 9. september 1936 † 20. februar 2016
Andreas "Dres" Thulstrup og familie
En stor tak til personalet på Dalsmark Plejehjem
for kærlig pleje og omsorg.
Bisættelsen har fundet sted i stilhed

En smuk afsked...
"At opfylde ønskerne for de nærmeste er vores vigtigste opgave".
– Gitte og Steen Kristensen
Danske Bedemænd
DS ISO9001 Kvalitetssystem
Gitte J.J. Kristensen
Eksamineret bedemand
Steen Kristensen
Eksamineret bedemand
Guderup Bakken 23 Tlf. 74 45 80 11
Broager Kirkegade 2 Tlf. 74 44 95 29
Nordborg Storegade 39 Tlf. 74 45 11 45
Als- & Broager-Sundeved Begravelsesforretning
v/ Steen Kristensen
www.als-begravelse.dk

Bedemand Alice Tørøk
Eksamineret bedemand
Hjælp, overblik og tryghed i en svær tid
- Vi hjælper med alle praktiske og uvante opgaver og hjælper med at søge begravelseshjælp.
- I samarbejde med en Clairvoyant tilbyder vi en afsked med afdøde der giver afklaring og ro i sindet.
* Kiste (hvid)
* Miljø urne
* Polstring af kiste
* Fri kørsel i Sønderjylland
* Honorar-samtale i hjemmet
* Dokument arbejde inkl.
* Intet weekendtillæg
Pris fra 9.995,-
Bedemand Alice Tørøk
Gråsten og Adsbøl · Kontakt 7178 7622

GråstenAvis

Det kan være vanskeligt at sætte sidste punktum for et langt liv
Når én af dine kære dør, står de svære beslutninger tilbage...
Hos Helmich & Søn møder vi hver dag mennesker i sorg, og selvom vi ikke kan mindske din personlige smerte, kan vi hjælpe dig gennem den svære tid og de mange praktiske gøremål. Vi tilbyder altid en uforpligtende personlig samtale, hvor vi nøje forklarer, hvordan vi kan hjælpe, og hvad der er omfattet af vores honorar. Kun sådan mener vi, du kan træffe beslutningen om, hvordan du ønsker at sige det sidste farvel.
Danske Bedemænd
DS ISO9001 Kvalitetssystem
Eksam. bedemænd
Vi træffes hele døgnet
Gråsten&Omegns Begravelsesforretning
Helmich&Søn
Steffen Jensen Gråsten og Omegns Begravelsesforretning Felstedvej 34, Gråsten 74 65 94 33
Thomas Helmich Sønderborg Begravelsesforretning Arnkilgade 15, Sønderborg 74 42 36 81

DEN SELVEJENDE INSTITUTION KVÆRSHALLERNE
indkalder til

GENERALFORSAMLING

Onsdag den 9. marts 2016 kl. 20.00 i Kværshallerne

DAGSORDEN:
- Valg af dirigent
- Årsberetning ved formand
- Godkendelse af det reviderede regnskab
- Orientering om budget
- Indkomne forslag
- Valg til bestyrelse/suppleanter
- Eventuelt

Forslag fra medlemmer, som skal behandles på generalforsamlingen, indgives skriftlig til formanden senest 8 dage før generalforsamlingen.

Bestyrelsen for Kværshallerne

Kværs Hallerne

Andelskassen
- Sammen kan vi mere

Generalforsamling

I RINKENÆS BORGER- OG FAMILIEFORENING
ONSDAG DEN 9. MARTS KL. 19.00 PÅ RINKENÆSHUS

1. Valg af dirigent
2. Formandens beretning
3. Regnskabsaflæggelse
4. Valg af bestyrelsesmedlemmer
5. Valg af revisorer
6. Indkomne forslag

Evt. indkomne forslag skal være formanden i hænde senest 1. marts (ruthbierbaum@gmail.com)

Lettere at lægge gran på kirkegården

Af Søren Gülck

Selv om foråret står for døren og grannet på kirkegårdene er ved at være væk, ser personalet frem mod næste jul.

Kirkegårdsmedarbejdere skal ændre vaner, når gravsteder skal pyntes til jul.
Foto Søren Gülck

Kirkegårdspersonalet har nemlig gennemgået et intensivt kursus, som handlede om at ændre vaner og indføre nye teknikker, når gravene skal pyntes til jul.

Kurset er gennemført for at skabe bedre arbejdsmiljø, og for at mindske den belastning, der er på medarbejdernes ryg og knæ, når der lægges gran.

Et par måneder om året, er medarbejderne beskæftiget udelukkende med granpyntning. Ofte er det blæsende, regnfuldt og koldt netop i den periode. Det betyder ekstra belastning, når man arbejder på knæene eller med bøjet ryg 8 timer dagligt.

På sigt kan det give følgeskader, og det er dem man ønsker at begrænse med nye arbejdsmetoder.

Gravsteder

Gran lægges fremover ikke direkte på gravstedet, men indsættes i større og mindre net. Disse lægges efterfølgende ud på gravstederne i de mønstre der ønskes. Det samme gælder dekorationer, som opbygges på net. Når sæsonen er slut løftes nettene op, vendes og tømmes og er klar til genanvendelse.

"Nogle af de ting vi har arbejdet med, kan i en periode ses på Kværs Kirkegård, hvor man ved selvsyn kan opleve, det vi har arbejdet med", siger kirkegårdsleder Hans-Nicolai Lorenzen. ▪

Som optakt til koncerten med Stig Rossen og Vennerne & PS 12, serverer vi

Stor Koncertbuffet

Fredag den 11. marts fra kl. 17.00

Kværs kro

MENU
Oksesteg glaseret
Kyllingebryst
Pesto glaseret Svinefilet
Oksefilet
Flødeporrekartoffler, Kroketter
Sovs og flutes
Grønsager
Pastasalat
Spinat salat med cherrytomater og Feta
Broccolisalat
Paprika-majs Salat
Tomat-Mozzarella
Dressing

DESSERT
Chokomousse
Kirsebærfromage
Panna Cotta med Hindbærtopping

Husk bordbestillingen på telefon 74 65 92 06

Pris pr. person kr. 139,-

KONCERTBILLETTER finder du på Billetnet.dk
Kværsgade 9-11, Kværs · Tlf: 7465 9206 · Fax: 7465 9559

"GALLERI AFTEN – I FORÅRS TEGN"

Foråret starter hos Galleri Kragh med spændende GALLERI AFTEN.

Tirsdag den 1. marts kl. 19.00

Vi åbner for alle kunstglade, til at opleve i varme og friske farver, former, med nye skulpturer af prisvindende Iwona Panu og unika raku keramik af Sussie Herold

Maria Kragh præsenterer sine nye varme, livsglade malerier, fortæller gerne om hvordan hun komponerer et maleri, finder inspirationen, hvordan hun fortolker farvernes virke på lærred.

Alle er velkommen i Galleri Kragh, Borggade 7, Gråsten til en spændende kunstaften

www.gallerykragh.com

Motionscenter har 240 aktive brugere

Af Søren Gülck

Motionsklubben Broager, der holder til i nye lokaler på Møllegade 23 i Broager, er en lille måned efter åbningen oppe på 240 aktive medlemmer.

Det var tidligere motionister i Broager-Hallen med Kaj Ove Larsen i spidsen, som dannede Motionsklubben Broager. Klubben har et samarbejde med Poul Knudsen og Hans Tjørnelund, der udlejer lokaler og redskaber til medlemmerne.

Det nye motionscenter er udstyret med de seneste nye maskiner og er opdelt i en afdeling for motionister og en afdeling med styrketræning.

Der bliver svedt i de nye motionslokaler på Møllegade 23 i Broager.
Foto Søren Gülck

"Vi er kommet flyvende fra start. Vi har fået mange nye medlemmer, og en pæn del af vore medlemmer er ikke lokale, men kommer fra både Gråsten og Sønderborg. Det lover godt for fremtiden", siger Kaj Ove Larsen.

Nøgleklub

Motionsklubben Broager er en nøgleklub, der har åben alle ugens dage fra kl. 06.00 - 22.00.

"Flere dage om ugen har vi en instruktør, der hjælper medlemmerne både med maskiner og øvelser", nævner Kaj Ove Larsen.

Motionsklubben tilbyder medlemskab for 150 kroner pr. måned, mens pensionister slipper med 75 kroner. ▪

Forårsmarkprøve

Danmarks Jægerforbund holder tirsdag den 5. april forårsmarkprøver i Broager for jægere og deres hunde, hvor jagthundenes færdigheder og disciplin testes og bedømmes i naturflotte omgivelser.

Markprøverne, der afholdes hvert forår og efterår, er vældig populære blandt både jægere og hundeejere. Hundene konkurrerer i det åbne landskab, hvor de skal bevise deres evne til at finde vildt, fastholde det og på signal få det til at lette, så det kan nedlægges af jægeren. ▪

Temadage

En hel række af temadage er klar til den kommende tid i Broager Sognegård. Første gang er allerede torsdag den 25. februar kl. 19.00, hvor sognepræst i Vor Frue Kirke i Aarhus, Marianne Frank Larsen taler under titlen "Jeg nægter".
Hun genfortæller romanen "Himmerige og Helvede" af den islandske forfatter Jon Kalman Stefansson. Romanen er en medrivende og dybt bevægende historie om at miste de mennesker, man ikke kan undvære. ▪

Ny underviser

Broagerlands Rideklub har ansat 28-årige Madlin Bartelsen fra Bylderup Bov som daglig underviser i dressur og til ridefysioterapi.

Madlin Bartelsen har en treårig tysk berideruddannelse og har efterfølgende taget kursus i korrekt anvendelse af sædet ved Dr. Eckart Meyners, der er professor i bevægelseslære og sportspædagogik.

"Det er mange år siden, vi har haft så veluddannet en underviser", siger klubbens formand Lisa Nielsen, som glæder sig over det fokus, der er kommet på korrekt grundridning også hos elevrytterne.

Madlin Bartelsen underviser klubbens børn og voksne, og så er hun en kompetent hjælper i ridefysioterapien, hvor hendes fokus på korrekt opstilling og brug af sædet støtter op om fysioterapeuternes arbejde med patienterne. ▪

Dødsfald

Lars Christensen, Broager, er død, 55 år. ▪

Ældre Sagen
Broager Lokalbestyrelse

ÅRSMØDE Kernehuset, Broager Plejercenter, Møllegade 18.
15. MARTS KL. 16.30. Der er adgang fra Vesterdalen og Møllegade. Dagsorden jf. vedtægterne. Alle medlemmer har modtaget dagsordenen sammen med bladpakken i december 2015. KUN FOR MEDLEMMER. Evt. forslag sendes til formanden 14 dage før årsmødet. Efter generalforsamlingen er der aspargessuppe med tilbehør. Som sædvanlig vises "Året der gik i billeder".
BEMÆRK: Medbring selv tallerken, bestik og evt. drikkeglas.
Lokale adgang fra kl. 16.00.
Kortspil denne dag er AFLYST. Drikkevarer kan købes.
Ønskes der suppe, skal der ske tilmelding til Mona Rathje, tlf. 7444 2346 fra den 25. februar kl. 08.00 og senest den 10. marts. Pris for suppe kr. 40,00 som betales ved indgangen.

STØT VORE SPONSORER – De støtter os

Oticon certificeret høreklinik Ældre Sagen
www.synnejyskhc.dk
Tlf. 71 99 95 93
shc@bbsyd.dk
SYNNEJYSK HøreCenter

Næste annonce forventes uge 9 her i Gråsten avis.

Ældre Sagen
Broager Lokalbestyrelse

SØNDAGSCAFE BROAGER PLEJERCENTER
20. MARTS KL. 12.00. Se mere om stedet nedenfor. Vi starter med forloren hare. Derefter fortæller Jens Fahrendorff, hvad firmaet Fahrendorff Optik kan tilbyde som nutidens optiker. Senere kaffe med "Lidt til". Ældresagen har i 2016 fokus på ensomhed. Sønderborg kommune har ydet støtte. Derfor fastsættes deltagerprisen til kr. 60,00, som betales ved indgangen.
ALLE MEDBRINGER tallerken, bestik, glas og kop,
som man skal bruge ved arrangementet.
ADGANGSFORHOLD: Søndagscafeen finder sted i Kernehuset, Broager Plejercenter, Møllegade 18. Indgang til huset fra gården ved pavillonen.
Lokaleadgang fra kl. 11.15. Der er også adgang til stedet via Vesterdalen.
Tilmelding til Mona Rathje tlf. 7444 2346 fra den 25. februar kl. 08.00 og senest den 15. marts.
DRIKKEVARER: Sædvanligt sortiment til sædvanlige priser!

STØT VORE SPONSORER – De støtter os

FAHRENDORFF
OPTIK
Jernbanegade 38 · Sønderborg · Tlf. 7443 0010 · www.fahrendorff.dk

Næste annonce forventes uge 9 her i Gråsten avis.

General forsamling

Super Brugsen Broager

Tirsdag den 8. marts kl. 19.30 hos Broager Sparekasse, Storegade 27

Dagsorden:

1. Valg af ordstyrer og stemmetællere
2. Bestyrelsesberetning
3. Forelæggelse af årsregnskab
4. Indkomne forslag (Forslag skal skriftligt meddeles formanden 14 dage før generalforsamlingen)
5. Valg af medlemmer og suppleanter
6. Eventuelt

SuperBrugsen er efter generalforsamlingen vært ved et mindre traktement.

Adgangskort udleveres mod forevisning af medlemskort i SuperBrugsens kiosk frem til den 4. marts 2016

Asta Flyvholm fortalte på synnejysk historier ved en hyggeeftermiddag i Broager. Foto Søren Gülck

Asta på synnejysk

Asta Flyvholm var midtpunktet, da Broager Pensionistforening lørdag holdt hyggeeftermiddag i Kærnehuset på Broager Plejecenter.

Dagligt på Asta Flyvholm sine ture omkring Busholm på Broagerland, samler indtryk, finder inspiration og nyder at fotografere landskabet på de skiftende årstider.

Asta Flyvholm er en efterspurgt foredragsholder, og på plejehjem og i pensionistforeninger synge hun, spiller klaver og harmonika og fortæller og viser billeder.

"Jeg gør det af lyst. Jeg vil gerne berige sin medmennesker med gode oplevelser", fortæller Asta Flyvholm. ▪

Lokalhistorisk Forening for Broagerland

indkalder til

Generalforsamling

Onsdag den 9. marts kl. 19.30
i Aktivitets- og Kulturhuset "Nette Jensen" i Skelde
Dagsorden iflg. foreningens vedtægter.

Forslag, der ønskes behandlet på generalforsamlingen, skal være bestyrelsen i hænde senest lørdag den 5. marts.

Efter generalforsamlingen vil Klaus Albrecht, Skelde, fortælle om sin maritime erverhvervskarriere "50 år i Mærsk"

Med venlig hilsen
Bestyrelsen
www.broagerlandsarkiv.dk

Denne annonce er sponsoreret af:

BYGMA
Gråsten - Sønderborg

Skelde Vandværk får overskud

Af Gunnar Harttesen

Skelde Vandværk kom ud af 2015 med et pænt overskud på i alt 105.000 kr. efter afskrivninger.

Overskuddet er bedre end forventet eftersom de investeringer, som blev foretaget i 2012 og 2013, har vist sig at være en god beslutning.

"Vi kan i Skelde Vandværks bestyrelse glæde os over, at blive gældfri medio 2016. Vandværket er et af de billigste private vandværker i Sønderborg Kommune, hvor prisen for tiden er på kr. 2.50 excl. moms og grønne afgifter", fortæller formanden Børge Hansen.

Skelde Vandværk har knap 200 forbrugere.

Tre bestyrelsesmedlemmer er på valg på generalforsamlingen den 25. februar. Det er Børge Hansen, Lilli Hammerich og Jesper Rasmussen, som er villige til genvalg. ▪

Broager Vandværk A.m.b.a

afholder den

Ordinære Generalforsamling

Torsdag den 17. marts 2016 kl. 19.30

sted: Storegade 1 Broager

DAGSORDEN:

1. Valg af dirigent og protokolfører.
2. Beretning om det forløbne år.
3. Det reviderede regnskab forelægges til godkendelse.
4. Valg af medlemmer og suppleanter til bestyrelsen.
   På valg til bestyrelsen er Ole Jensen og Sv. Aage Sørensen (begge modtager genvalg).
   På valg som suppleant er Kim Jensen (modtager genvalg).
5. Budget for det kommende år fremlægges.
6. Behandling af indkomne forslag (skal være formanden skriftlig i hænde senest den 8. marts 2016) og afleveres på adressen Østergade 21 Broager.
7. Eventuelt.

Med hensyn til et lille traktement efter generalforsamling ønskes tilmelding via mail kontor@broager-vandvaerk.dk eller pr. tlf. 7444 2107 senest den 15. marts.

Broager Vandværk ***Vand er livets kilde / skån miljøet***
Klik ind på vandværkets hjemmeside www.broager-vandvaerk.dk

Motionsklubben Broager

Generalforsamling

Torsdag den 10. marts 2016 kl. 19.00
Kernehuset i Vesterdalen, Møllegade 18, Broager

Indgang via gårdhaven

Dagsorden:

1. Valg af dirigent
2. Formandens beretning
3. Regnskab
4. Budget og fastsættelse af kontingent
5. Indkomne forslag
6. Valg af bestyrelsesmedlemmer
7. Valg af suppleanter
8. Valg af revisorer
9. Valg af revisorsuppleant
10. Eventuelt

Forslag skal være formanden i hænde senest 7 dage før generalforsamlingen.

Motionsklubben er i rivende udvikling, derfor opfordres alle medlemmer til at møde op og gør jeres stemme gældende.

Aktiv brik er adgangsgivende.

På vegne af bestyrelsen for Motionsklubben Broager

Kørte i grøften

En 67-årig mand kørte forleden ned i en grøft, da han kom kørende i sin bil på Brovej ved Broager. Da han skulle svinge til venstre ad vejen mod Dynt, blev han blændet af en modkørende bil og kørte i grøften. Manden slap for skader. ▪

Broager Antik & Nostalgi

Køb & Salg

Åbningstider
Mandag & tirsdag - Lukket
Onsdag - søndag - 12-17

Sct. Pauli 28 - 6310 Broager
Telefon 74 44 24 25
Mobil 40 79 16 47
jan@broagerantik.dk

Super Brugsen

Broager

Hakket oksekød
Firsk hakket 5-12%

2 ½ KG

Kun **100,00**

Gårdæg

SPAR 13,50

12 stk **20,00**

Peter Larsen kaffe
Grå

SPAR 84,75

5x400 gr **100,00**

Kærgården

200 gr **9,00**

Coop Bacon

3 pk **20,00**

Coop Pålæg

Flere varianter **10,00**

Oma margarine
500 gr

SPAR 13,90

2 pk **20,00**

Dybfrosne KYLLINGER

SPAR 47,80

4 stk a 1500g **100,00**

Coop Mel

SPAR 4,25

2 kg **10,00**

Nakke
til Pulled pork marineret

Pr ½ kg **19,95**

BAGERAFDELINGEN

Kagemarked

FREDAG FRA KL. 11.00

Pr stk **6,00**

KUN FREDAG
Menu-to-go

MENU TIL 2 PERSONER

Kun **120,00**

ENDAGSTILBUD

MANDAG

FRISKHAKKET
Blandet Fars
5-12%
1 kg

40.00

TIRSDAG

Frugt
10 stk.

18.00

ONSDAG

Vildmose kartofler
1,5 kg

8.50

TORSDAG

Franskbrød
fra bagerafdelingen

12.00

FREDAG

Løsvægt slik
Pr. 100 g

8.95

LØRDAG

Skrabe æg
10 stk.

12.95

SØNDAG

Fersk Kylling
1200 g

29.00

Se også SuperBrugsens udsendte avis. Tilbudene gælder til og med lørdag den 27. februar 2016. Forbehold mod trykfejl og udsolgt

Kostbar cykel

Indbrudstyve stjal torsdag eftermiddag en mountainbike til 69.000 kroner fra en lade på Sottrup Mark. Der er tale om en sort-hvid specielcykel. Politiet antager, at tyvene har haft en særlig viden om den dyre cykel. ▪

Nygifte

Nina og Sebastian Tangaa Møller fra Øster Sottrup blev lørdag viet i Højer Kirke. ▪

Sex på skemaet i Nybøl

Tobiaz Albert og Oliver, har kastet sig ud i projektet under klasselærer Lene Jørgens vejledning. Foto Søren Gülck

Af Søren Gülck

Eleverne på Nybøl Skole har arbejdet med sex på skemaet, hvor der blev sat fokus på "Sociale medier".

I 3. klasse arbejdede man med deres trivsel på nettet og sociale medier og forholdt sig til hvilke gode og negative ting, det kan medføre og bruges til.

Formålet med forløbet er, dels at eleverne bliver kritiske brugere af nettet og sociale medier, dels at styrke børnenes trivsel og handlekompetence online.

Undervisningen satte fokus på, hvordan børns online hverdagsliv påvirker forholdet mellem hvad der er privat, og hvad der er offentligt, f.eks. når det gælder deling af billeder, selvfremstilling og skabelse af relationer og venskaber på de sociale platforme.

Eleverne var nysgerrige, men også lidt skræmte over de mange muligheder, de sociale medier giver. ▪

Indbrud

Der blev forleden begået et indbrud på Rosenvej i Ullerup. Tyven kom ind i huset ved at bryde et vindue til bryggerset op. ▪

Dødsfald

Ida Raarup, Vester Sottrup, er død, 89 år. ▪

I/S Vester Sottrup Vandværk
afholder
Ordinær generalforsamling
Mandag den 14. marts 2016 kl. 19.30
på Forsamlingsgaarden Sundeved (krostuen)
med dagsorden ifølge vedtægterne.
Telefonisk tilmelding senest den 7. marts 2016 på tlf. 7442 1589.
Årsrapporten for 2015 kan inden generalforsamlingen ses på www.vestersottrup-vand.dk
Bestyrelsen

GYMNASTIKOPVISNING
Lørdag den 12. marts 2016 kl. 10.00
i Sundevedhallen på Skolevej 21, V. Sottrup
Gæstehold:
Fælleshold Vidar, Ulkebøl, Dybbøl:
Frøkner og Fruer
Vojens Gymnastik & idrætsefterskole
Tilskuerentré kr. 25,-
Børn indtil 15 år er gratis.
SUNDEVED GYMNASTIKFORENING
www.sundeved-gymnastik.dk

Gravermedhjælper til Sottrup kirke

Sottrup menighedsråd søger en ny gravermedhjælper til tiltrædelse senest 1 maj. Vi søger en medarbejder der kan samarbejde med kirkens ansatte omkring opgaver på kirkegården og ved kirkelige handlinger. Du er i stand til selv at tilrettelægge din arbejdsdag under vejledning af vores graver og har interesse for pleje og vedligehold af grønne områder.

Stillingen tilbydes som gravemedhjælper med kirketjeneste, hvilket indebære at en mindre del af tiden løses praktiske opgaver i kirken samt deltagelse i gudstjenester.

Vi tilbyder:
- En god og alsidig arbejdsplads
- Indflydelse på tilrettelæggelse af eget arbejde
- En årsnormsansættelse med gennemsnitlig arbejdstid på 37 timer/uge

Vi forventer du er:
- Fleksibel omkring arbejdsopgaver og mødetider da arbejdsmængden kan variere henover året
- En person med praktisk håndelag, overblik og er god til at strukturere eget arbejde
- Indstillet på at tilegne dig nye kompetencer og faglige kvalifikationer

Aflønning er i henhold til overenskomst mellem Finansministeriet og 3F.

Hvis ovenstående tiltaler dig - så kan du være vores nye gravermedhjælper. Yderligere information kan fås ved henvendelse til graver **Anette Alnor Andersen (20103191)** eller kontaktperson **Grete Mandrup (30236144).**

Din ansøgning mærket "Gravermedhjælper" sendes til Sottrup Kirke, Kirkeagervej 1, 6400 Sønderborg eller pr. e-mail 9008@sogn.dk og skal være menighedsrådet i hænde senest den 10. marts.

Der vil være samtaler i uge 11.

Grete Mandrup
På vegne af
Sottrup Menighedsråd

SOTTRUP KIRKE

GÅ IKKE PÅ KOMPROMIS MED
DIT UDSTYR

STIHL MOTORSAV MS 180
Let motorsav til brændesavning. Udstyret med 35 cm. sværd samt brændstofbesparende 2-MIX motor
- 4,1 kg
- 31,8 cm³
- 1,4 kW/1,9 hk

STIHL CLASSIC OVERALL
Slidstærke sikkerheds-overalls i vand og smuds-afvisende materiale. 6-lags skæreindlæg og forhøjet rygstykke.
- Str. 40 - 64
- Sikkerhedskl. 1
- Flere praktiske lommer

Kort skovøkse AX 12 T
Model 1926. Ca. 70 cm og 1.200 gr.

Keine Kompromisse – få kvalitetsudstyr hos din ekspert!

Tilbuddet er gældende indtil 31. marts 2016.
Vi tager forbehold for trykfejl og udsolgte varer
Dine forhandlere:
stihl.dk STIHL VIKING

Thomas Skøtt ApS
Tinggårdsvej 5, Ragebøl
6400 Sønderborg
Tlf. 74 48 66 66 • ts@skoett.dk
www.skoett.dk

Sønderborg Skov-Park & Have
Maskincenter ApS
Stødagervej 8
6400 Sønderborg
Tlf. 74 43 40 50 • info@ssph.dk
www.ssph.dk

RØDE KORS
Besøg genbrugsbutikken med
MØBLER – TING – TØJ
og gør et godt køb
Stationsgade 3, Vester Sottrup, 6400 Sønderborg · Tlf. 40 76 22 36
ÅBNINGSTIDER: Man.-tirs.-ons.-tors. kl. 15-17.30, lørdag kl. 10-13
VI MODTAGER GERNE BRUGBARE MØBLER OG ANDRE TING
DØDSBOER AFHENTES EFTER AFTALE

Hørt i byen

De 11 forestillinger med Gråsten Revyen på Det Lille Teater blev udsolgt på rekordtid. I alt blev der solgt 750 billetter.

I forbindelse med loppemarked i Ahlmannsparken var der 3 trikstyve på spil med at snyde folk. De to mænd og en kvinde med grå frakke forstod ikke dansk, men betalte med en pengeseddel, som de så tog igen.

31-årige Mark Lundgaard, køkkenchef på Kong Hans i København, som stammer fra Egernsund, har meget på spil i de kommende dage, når de nye Michelin stjerner skal uddeles.

For Kong Hans skal genvinde den stjerne, de mistede i 2014 efter at have haft en Michelin stjerne i 31 år

Fra en byggeplads på Skolevej i Vester Sottrup blev der i weekenden stjålet værktøj.

LandboSyd holder generalforsamling 1. marts på Gråsten Landbrugsskole. Lorens Peter Lorenzen, Avnbøl, Jens Wistoft, Kruså, og Søren Svennesen, Barsø, er villige til at modtage genvalg til bestyrelsen.

Målmanden Anders Petersen på SønderjyskE har rødder i HK Egene i Gråsten. Efter Gråsten kom han til Kolding og senere til Holstebro inden han vendte hjem til SønderjyskE. Nu er målet at komme i en DM-semifinale med klubben.

For tiden er der dagligt 290 betjente ved grænsen, og mange af dem bor på Benniksgård Hotel og Marina Fiskenæs.

Gråsten Frivillige Brandværk rykkede ud for at slukke en skorstensbrand på Fiskbækvej. ▪

Det gamle Gråsten

Af Hanne Næsborg-Andersen

Kulturlandsbyen6300 holder generalforsamling tirsdag den 1. marts. Den starter kl 19 med et foredrag ved arkivleder Else Egholm, som fortæller og viser billeder fra det gamle Gråsten.

Hun har også fundet billeder frem fra området omkring Gråsten Landbrugsskole, da foreningen jo holder til der, og generalforsamlingen afholdes på Naturskolen på Landbrugsskolen.

Efter foredraget og en kop kaffe er der generalforsamling, hvor bestyrelsen vil fortælle om året, der gik og fremlægge planer for 2016.

Alle er velkomne, men det er selvfølgelig kun medlemmer, der har stemmeret. ▪

Kontrakt

SønderjyskE har skrevet en 2-årig kontrakt med stortalentet Aaron Mensing fra 1. juli. Den 18-årige venstre back er fra Rinkenæs og går på Alssundgymnasiet. ▪

Rinkenæs Ungdoms og Idrætsforening indkalder til GENERALFORSAMLING

Onsdag den 9. marts
kl. 19.30 på Rinkenæshus,

Alle er velkomne

Dagsorden:

1. Valg af dirigent
2. Godkendelse af dagsorden
3. Aflæggelse af bestyrelsens årsberetning
4. Forelæggelse af det reviderede årsregn-skab til godkendelse
5. Behandling af indkomne forslag
6. Valg
   a. bestyrelsesmedlemmer
   b. revisorer
7. Eventuelt

Forslag der ønskes behandlet på generalforsamlingen skal være formanden skriftligt i hænde senest onsdag den 2. marts 2016.

Tina Justesen, Hvedemarken 115, Rinkenæs

Mød op og støt din forening.
Foreningen byder på lidt til ganen

Andelsselskabet Rinkenæs Vandværk

indkalder hermed til

ORDINÆR GENERALFORSAMLING

Torsdag den 17. marts 2016
kl. 19.30 på Rinkenæshus

Dagsorden ifølge vedtægterne:

1. Valg af dirigent og stemmetællere.
2. Beretning om det forløbne år.
3. Det reviderede regnskab forelægges til godkendelse.
4. Budget for det kommende år fremlægges.
5. Behandling af indkomne forslag.
6. Valg af medlemmer og suppleanter til bestyrelsen.
   Efter tur afgår bestyrelsesmedlemmerne:
   Erik Føgh (modtager ikke genvalg)
   Arne Bentsen
   Walter Brüning
7. Valg af revisorer
   Efter tur afgår:
   Jes Midtgaard
8. Eventuelt.

Bestyrelsen

"Det skal være sjovt at blive gammel i Danmark" ved

Lotte Heise

Tirsdag den 8. marts
kl. 19.00
i Ahlmannsparken
i Gråsten

- Hvorfor mener man at ældre ingen smagsløg har?
- Hvorfor taler mange i der arbejder med ældre, "babysprog", eller endnu værre taler ned til de ældre borgere?
- Hvor er logikken når den ene hånd overhovedet ikke ved hvad den anden gør i vores kommuner, som altid fattes penge, men har ufattelig mange ansatte?
- Hospitalerne glemmer det ene og det andet, men de ældre har svært ved at råbe op og brokke sig – det er jo ikke alle der har en datter der hedder Lotte Heise der kæfter op – når tingene ikke er i orden.
- Hvorfor er livskvalitet et ord der reelt er forbeholdt mennesker under 75 år eller helt raske?
- I Danmark mangler vi respekt for folk der er "gamle" eller som ikke er helt super hurtige.
- Vi mangler empati og det er sørgeligt i et samfund som vores, hvor de fleste trods alt har rigeligt.

Dette og meget mere, samt et par personlige historier om at følge sin handicappede mor, gennem tykt og tyndt, underholder Lotte Heise med i 75 minutter.

LOF

GråstenHandel

Pris 150 kr.
Billetter kan købes i Gråsten Boghandel og Matas i Gråsten

Gråsten og Omegns Pensionistforening

Stiftet 1942

Vi afholder vores

FORÅRSFEST 2016

I AHLMANDSPARKEN

Lørdag den 12. marts kl. 12.30 - 18.00

Menuen er fastsat til
Klar Suppe med mel- og kødboller -
Oksekød - Kartofler - Grøntsager - Sursød Sauce m.v.
Dessert Citronfromage

Drikkevarer for egen regning

Kaffe med hjemmebagte småkager.
Musik til dans/underholdning
ved Flemming Marschal.l
Deltagerpris Kr. 160,-

Tilmelding kan ske til formand Aase Christensen Tlf. 7465 1809 og næstformand Karin Marg. Sørensen, Tlf. 2120 9649 senest den 7. marts 2016.

Med venlig hilsen
bestyrelsen

TILFØJELSE

til vort program april 2016

Husk vi spiller Lotto

Fredag den 8. april 2016 kl. 19.00
og fredag den 6. maj 2016 kl. 19.00
i Ahlmannsparken

Vi indbyder

LOTTOSPIL "GANG I ÆLDRE"

Tirsdag den 11. april kl. 10.00
i Ahlmannsparken

Vi indbyder til

MODESHOW

Afse venligst tid til vort Modeshow, som vi arrangerer

mandag den 18. april kl. 10.00
i Ahlmannsparken

Se mere i annonceringen senere.

ESTATE GRÅSTEN

VI KENDER VEJEN TIL EN GOD BOLIGHANDEL

GRÅSTEN BAKKEGÅRDEN 11

Gennemrenoveret ejendom i børnevenligt kvarter

Ejendommen er blevet gennemrenoveret i 2014 og fremstår idag moderne og rummeligt, dog uden at fjerne den oprindelige charme. Indretning: Entré. HTH køkken fra 2014. Fra køkkenet er der åbent indtil pæn stue. Badeværelse. Soveværelse. 1 sal med gennemgangsværelse og 2 værelser. Kælder med fyrrum, vaskerum samt 2 disponiebel rum.

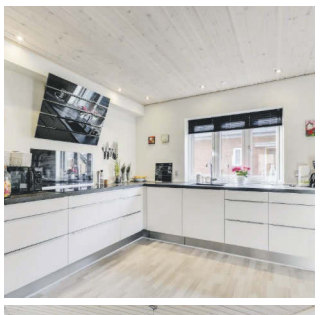

Kontant	**1.195.000**
Ejerudgift pr. md.	**1.402**
Udbetaling	60.000
Brutto/netto excl. ejerudgift	5.854/4.663

Sagsnr. 1174 — E

Bolig/kld. m²	116/62	Grund m²	1.010
Stue/vær	1/4	Opført	1952

GRÅSTEN GÅRDHAVEN 7

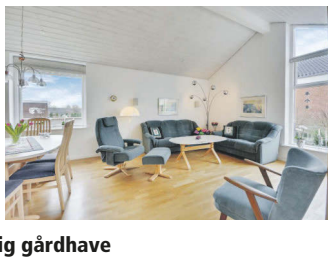

Fritliggende andelsbolig med dejlig gårdhave

Hyggelig fritliggende andelsbolig beliggende i veldreven andelsboligforening. Fra boligen har du gå afstand til bl.a. gode indkøbsmuligheder i Ulsnæscentret, bus og togforbindelser samt naturskønne områder. Dejlig gårdhave samt carport.

Kontant	**340.000**
Mdl. boligydelse	5.927

Sagsnr. 1180 — C

Bolig m²	95	Grund m²	5.000
Stue/vær	1/2	Opført	2005

RINKENÆS NEDERBYVEJ 88

Charmerende stråtækt ejendom med udsigt over åbne marker

Beliggende for foden af en skrænt, med udsigt til Flensborg Fjord fra toppen. Indretning: Entré. Stort gennemgangsværelse til værelse. Stor vinkelstue med brændeovn. Køkken med viktualierum. Badeværelse med badekar og og tolilet. Soveværelse med walk through closet. 1 sal med stort uudnyttet loftsrum på 37 m2 samt et værelse.

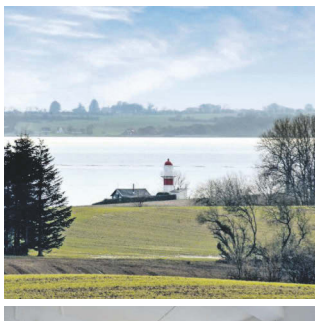

Kontant	**495.000**
Ejerudgift pr. md.	**1.334**
Udbetaling	25.000
Brutto/netto excl. ejerudgift	2.523/2.005

Sagsnr. 959 — F

Bolig m²	133	Grund m²	963
Stue/vær	1/4	Opført	1600

ALNOR SUNDKOBBEL 10

Charmerende villa med stor ugeneret have

Indeholder bla.: Køkken-alrum med kogeø. Seperat børneafdeling. Stue med nyere brændeovn samt gulvvarme. Badeværelse med dobbelt håndvask, muret bruseniche og spabad. Tilhørende: Stor overdækket terrasse med skøn udvendig pejs.

Kontant	**1.595.000**
Ejerudgift pr. md.	**1.909**
Udbetaling	80.000
Brutto/netto excl. ejerudgift	7.595/6.145

Sagsnr. 1120 — E

Bolig m²	157	Grund m²	928
Stue/vær	1/3	Opført	1973

RINKENÆS LYSHØJ 6

Højtbeliggende villa med udsigt til Flensborg Fjord

På stor grund i stille villakvarter ligger denne villa med udsigt til Rinkenæs Kirke og Flensborg Fjord. Indeholder bla.: Hall med adgang til gæstetoilet. Lys vinkelstue med store panoramavinduer samt udgang til overdækket altan. Køkken med mulighed for spiseplads. 5 værelser. 2 badeværelser. Stort aktivitetsrum. Bryggers med egen adgang fra haven.

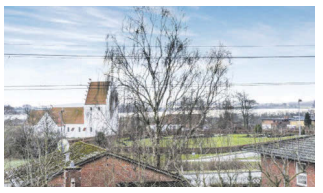

Kontant	**975.000**
Ejerudgift pr. md.	**2.226**
Udbetaling	50.000
Brutto/netto excl. ejerudgift	4.891/3.891

Sagsnr. 1183 — E

Bolig/kld. m²	219/137	Grund m²	1.367
Stue/vær	2/5	Opført	1972

GRÅSTEN DYRKOBBEL 43

Velindrettet ejendom på stille villavej
På en lukket vænge, i rolige omgivelser tæt på børnehave, vuggestue og skole. Huset er løbende renoveret og har bla. fået skiftet størstedelen af vinduerne i 2014.

Kontant	1.525.000
Ejerudgift pr. md.	2.067
Udbetaling	80.000
Brutto/netto excl. ejerudgift	7.422/5.914

Sagsnr. 1091 — C

Bolig m²	177	Grund m²	985
Stue/vær	2/4	Opført	1979

PADBORG VOLMERSVEJ 8A

Stor villa med skøn beliggenhed!

Indeholder bla.: Stort og lyst køkken med lyse granitbordplader. Spisestue med gulvvarme og flot travertiner gulv. Stor vinkelstue med brændeovnsindsats. Stort badeværelse i lyse klinker. Værelse med indbyggede skabe. Soveværelse med skabsvæg. Børneafdeling: 3 værelser samt et badeværelse. Til huset hører: Carport med værksted, garage med redskabsskur.

Kontant	**1.695.000**
Ejerudgift pr. md.	**2.370**
Udbetaling	85.000
Brutto/netto excl. ejerudgift	8.461/6.737

Sagsnr. 1155 — D

Bolig m²	208	Grund m²	1.550
Stue/vær	3/5	Opført	1973

Estate Kjeld Faaborg

EJENDOMSMÆGLER & VALUAR MDE

☎ 7465 0933

Sundnæs 19, Ulsnæscentret, 6300 Gråsten ✉ 6300@estate.dk

www.estate.dk

Estate®

BovAvis

Tak fordi du handler lokalt

Gråsten - Broager - Sundeved - Padborg - Kruså - Frøslev - Holbøl - Kollund - Kliplev - Felsted - Bovrup - Varnæs

Uge 8 23. februar 2016 8. årgang

Skoleelever indvier ny kantine på Lyreskovskolen

Af Ditte Vennits Nielsen

Skoleelever, lærere og inviterede gæster spiste 1.000 hjemmebagte pølsehorn, da den nye kantine på Lyreskovskolen mandag formiddag blev indviet.

Kantinen bestyres af Ditte Jensen og Lina Jeggesen Paul, som lærte hinanden at kende, da de begge studerede til ernæringsassistent.

I skoleforløbet erfarede de, at der ville blive bygget en splinterny skole i Bov. De tog derfor kontakt til ledelsen på Lyreskovskolen og fostrede deres idé om en kantine, som kunne tilbyde god mad.

Fødslen har dog været lang og besværlig med mange paragraffer og juridiske spørgsmål i forkøbet, men de to piger har hårdnakket holdt ud.

De to ernæringsassistenter bestemmer ud fra deres mad- og måltidspolitik den varme mad, og igennem den vil de gøre deres for at fremme indlæringsprocessen hos skolebørnene.

Maden forudbestilles og betales via nettet, og bliver kørt ud til de respektive klasseværelser, hvor eleverne kan nyde maden i rolige omgivelser.

Bor lokalt

Lina Jeggesen Paul er 28 år, har 2 børn på 4 og 9 år og bor i Frøslev sammen med sin forlovede.

Ditte Jensen er 25 år og bor sammen med sin kæreste blot 100 m væk fra Lyrskovskolen på Hærvejen. Ditte er sideløbende med jobbet ved at tage en bachelor i sundhed og ernæring.

Lyreskovskolen har for tiden 650 elever, så de to ernæringsassistenter får travlt, men med et 12 tal og en guldmedalje i bagagen ved deres afsluttende eksamen, skal de nok klare den.

Den nye kantine har allerede fået en "glad smiley" af Fødevarestyrelsen. ▪

Den nye kantine på Lyreskovskolen hittede straks ved åbningen, hvor eleverne stod i kø.

Foto Ditte Vennits Nielsen

GUDSTJENESTER

BOV KIRKE
Søndag den 28. februar kl. 11.00
ved Malene Højen Lundqvist

KOLLUND KIRKE
Søndag den 28. februar
Ingen gudstjeneste

HOLBØL KIRKE
Søndag den 28. februar kl. 10.00
ved Anette Jensen

FELSTED KIRKE
Søndag den 28. februar kl. 9.00
ved Oliver Karst

KLIPLEV KIRKE
Søndag den 28. februar kl. 9.00
ved Kevin Ocksen Asmussen
kl. 10.30 Tysk gudstjeneste

VARNÆS KIRKE
Søndag den 28. februar kl. 10.00
ved Povl Callesen

BOV & HOLBØL SOGNE

Åben salmebog
Fredag den 26. februar kl. 9.30 i Holbøl Kirke

Menigheds og visionsaften Bov sogn
Tirsdag den 1. marts kl. 17.30 - 20.30 i Kirkeladen, Kirkevej 1, Bov, Padborg. Der serveres et arbejdsmåltid, og der er gratis adgang.
Der er tilmelding på www.bovsogn.dk eller på kirkekontoret tlf. 7467 0917.
Vi kigger tilbage på året 2015, hvad sker der i 2016 kirkelig, musikalsk, diakonalt og på kirkegården?
Hvad er vores ønsker i sognet i 2017?
Hvordan lykkes menighedsrådets visioner og mål i valgperioden 2012-2016? Vi kommer også ind på det kommende menighedsrådsvalg til efteråret.
Hvad går det ud på at sidde i et menighedsråd, kender vi nogen som kunne tænke sig at stille op til opstillingsmødet til september?
Mødet er for folkekirkens medlemmer, brugere, samarbejdspartnere, frivillige, menighedsrådsmedlemmer og ansatte. På gensyn.

6 Dages-kor
Fredag den 4. marts kl. 19.30 – 21.00 i Kirkeladen

Foredrag
Tirsdag den 15. marts kl. 19.00 i Multihallen på Lyreskovskolen
Foredrag med Christian Bitz "Uperfekt"
Billetter kan købes på Kirkekontoret, Bov Bibliotek, eller Aktivitetshuset Padborg
Billetpris kr. 100,-

Fælles tlf. 74670917. I Holbøl sogn træffes graver tillige på tlf. 28930730 og kirkeværge på tlf. 74608494

Bov sogn: www.facebook.com/bovkollundkirker
Holbøl sogn: www.facebook.com/holbolkirke
www.bovsogn.dk & www.holboelsogn.dk

Begravelsesforretningen KIRSTEN & REJNER
Danske Bedemænd
v/ Kirsten Pedersen Madsen
Valg af bedemand er et spørgsmål om tillid
Du kan ringe alle døgnets timer
tlf. 74 67 20 22
post@kirstenogrejner.dk
www.kirstenogrejner.dk

Skibbroen 28, 6200 Aabenraa
Frøslevvej 38, 6330 Padborg
Hærvejen 73, 6230 Rødekro

Dødsfald
Anne Grethe Koch, Padborg, er død, 67 år. ▪

Dødsfald
Ejnar Fabricius, Padborg, er død, 73 år. ▪

Vi har haft den store sorg
at miste vor kære søn og bror
Niels Holt Jeppesen
efter kort tids sygdom,
kun 60 år gammel.
I dyb sorg
Johanne & Aksel Jeppesen, Padborg
Marianne & Anders m. familier.

Lions Bov til messe i Kruså

Af Iver H. Ottosen

Lions Club i Bov er atter med på årets Bolig & Livsstilsmesse i Grænsehallerne Kruså, hvor klubben er placeret i teltet lige udenfor indgangen.

Her kan der købes ringriderpølser og forfriskninger.

Ved at gøre stop på dette sted ved ankomsten eller når messen er besøgt, er gæsterne med til at understøtte de mange sociale aktiviteter, som Lions Club i Bov giver bidrag til. ▪

Tak
for venlig deltagelse og opmærksomhed ved
Preben Grau's
begravelse
den 12. februar i Varnæs kirke.
En speciel tak til alle beboerne på Gl. Skolevej for blomsterpyntning ved alle husstande på vejen.
På vegne af familien
Henrik Grau

Hjertelig tak
for venlig deltagelse ved
Gyde Rudbeck Meyer
bisættelse fra Holbøl kirke
Tak for blomster og kranse
Tak til Hanne Christensen for den smukke afsked i kirken
Tak til Rie Rabøl for den fine overførsel til kirken
Familien

Borgerspisning på Kollundhus
Søndag den 28. februar fra kl. 17.00 er borgerspisning i Kollundhus
Der serveres stegt flæsk og persillesovs- samt lasagne til børn og barnlige sjæle.
Desuden vil der blive fortalt krønnikker fra det gamle Kollund. Det er Jes Lorenzen, som fortæller morsomme historier helt fra da han var barn - fra dengang der var kamp mellem overbyen og nederbyen.
Prisen er som sædvanlig
kr. 75,- pr. person. Børn ½ pris
Tilmelding på tlf. 51 55 78 30

Bov - Padborg Begravelsesforretning
Nørregade 26 B, 6330 Padborg
tlf. 74 67 35 15
www.rabol-jorgensen.dk
post@rabol-jorgensen.dk

Rie Rabøl Jørgensen

Svend Hedegaard
Dødsfald i udlandet - dødsfald på andet sygehus - hvad så?
Rabøl Jørgensens Begravelsesforretninger

Din daglige samarbejdspartner i erhvervs- og privatspørgsmål
ADVOKATFIRMAET BIRGIT THOMSEN
Hærvejen 9, Bov · 6330 Padborg · Telefon 74 67 26 40
Fax 74 67 13 55 · www.bt-advokat.dk · padborg@bt-advokat.dk

BovAvis
redaktion@bovavis.dk
OPLAG: 15.886
LEVERING: Post Danmark
TRYK: OTM Avistryk A/S
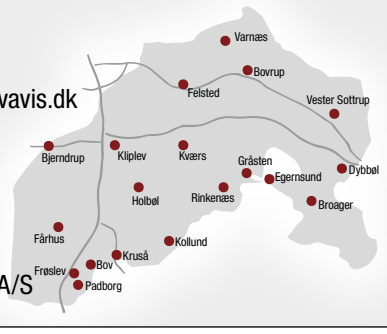

Slotsgade 1 · 6300 Gråsten
Åbningstider: Tirsdag kl. 10-12, Onsdag kl. 13-15, fredag kl. 13-15 eller efter aftale

Ansvarshavende redaktør
Gunnar Hattesen
Telefon 21 16 06 83
gh@bovavis.dk

Mediechef
Ingrid Skovbo Johannsen
Telefon 21 19 02 80
isj@bovavis.dk

Mediekonsulent
Sanne M. Damkjær
Telefon 21 19 99 81
susanne@bovavis.dk

Grafisk tilrettelæggelse
Hans-Ole Nielsen
Telefon 36 95 99 36
bovavis@graphos.dk

Grafisk tilrettelæggelse
Conchi García
bovavis@graphos.dk

Reporter
Ditte Vennits Nielsen
Telefon 25 98 91 80
dvn@bovavis.dk

Reporter
Pernille Kjeldtoft Hansen
Telefon 61 44 23 80
ph@bovavis.dk

Reporter
Johanne Rønn Olesen
Telefon 28 74 92 13
jro@bovavis.dk

Det er en kendt, engageret og vellidt mand, Carlo Jensen, som fylder 70 år.
Foto Ditte Vennits Nielsen

Humørspreder i Padborg fylder 70 år

Af Ditte Vennits Nielsen

Fhv. speditør Carlo Jensen, Padborg fylder lørdag 27. februar 70 år, og dagen festligholdes i hjemmet. Han er en af Padborgs kendte, aktive og respekterede erhvervsfolk.

Carlo er "still going strong" og med hans sædvanlige gode humør og glimt i øjet åbner han døren til hans lille, endnu lidt rodede kontor, som han lige er flyttet hen til.

Selvom pensionsalderen er nået, og han kan se tilbage på et 52 års langt liv som speditør og vognmand, kan han ikke nøjes med at spille golf og leve livet.

Han bestrider jobbet som næstformand i Sundheds- og Aktivitetscentret Valdemarshus bestyrelse, han er formand for Grænseegnens Revy og formand for Benniksgård Golfklub og samtidig bestrider han diverse bestyrelsesposter rundt omkring, men hjertet ligger i det frivillige arbejde. Carlo er gift med Susanne og i det gæstfrie hjem er opvokset 4 børn.

650 ansatte

Carlo var med sit vognmands- og speditionsfirma tilbage i 1989 pioner i Polen, hvor han havde en stor afdeling med 650 ansatte og havde yderligere afdelinger i Danmark og Tyskland.

Han var også i mange år en af drivkræfterne i den tidligere store Grænsefest, hvor han var at finde alle dagene og svingede bakkerne fyldt med øl hen over folks hoveder, hvis han ikke ryddede op både foran og bag ved baren.

I dag fylder det frivillige arbejde det meste af Carlos fritid.

"Det er bare så ærgerligt, at byrådsmedlemmerne i Aabenraa kommune styres direkte af ansatte i kommunen. Der bliver taget mere hensyn til og brugt mere tid på de kommunalt ansatte end på dem, der behøver hjælpen", siger Carlo Jensen, og derved er det meget vanskeligt at gøre et godt stykke arbejde som frivillig.

Hjælpen er der hårdt brug for, og specielt Valdemarshus nyder godt af de mange frivillige, men det er en evig kamp, og Carlo Jensen synes det er helt forkert, når man kan give glæde og gøre gavn til dem, der har brug for det, og så bureaukratiet spænder ben.

Mandeture

Carlo Jensen sidder på kontoret bag sit skrivebord med computeren tændt, og ovre i hjørnet står hans store disco anlæg, som han gerne stiller op med. Han har en fis og ballade klub sammen med Fidde Baltica, hvor de planlægger revy og laver fis og ballade. Ligeledes mødes han med sine 4 venner Trulle, Erik Nielsen, Helmuth Thomsen og Egon Petersen så tit det kan lade sig gøre, og de planlægger og tager på mange mandeture sammen. Carlo synes det er vigtigt, at have det skægt og opleve en masse spændende ting, for han mener, at det forlænger livet og det er netop det, han gør for andre med sit frivillige arbejde. ▪

Optik Hallmann

Vi fejrer det nye år 2016, med et rigtig godt vintertilbud!

Alle stel i butikken med letvægtsglas inkl. super antirefleks og hærdning

Enkeltstyrke kr. 1.000,-* Flerstyrke kr. 1.500,-*

*Alle stel op til kr. 1.000,- Tilbuddet gælder frem til 29.02.2016

VINTERGAVE

kr. 1000,-

Beløbet bliver ikke udbetalt. Gælder ved et køb på minimum kr. 1.900,-
Denne kupon kan ikke kombineres med andre kuponer. Kun 1 kupon pr. kunde.

Optik-Hallmann www.optik-hallmann.dk

Kuponen gælder frem til 29.02.2016 - Klip den ud og tag den med i butikken.

www.optik-hallmann.dk

Flensborg +49-461-17617 | Sønder Løgum +49-4663-189990 Hørecenter: -1894629 | Aabenraa 74623470 | Esbjerg 75171742 | Fredericia 75925950 | Haderslev 74536068 | Horsens 75611600 | Risskov/Veri Center 86784337 | Ikast 97154515 | Kolding 75531053 | Odense 63123230 | Padborg 74673070 | Ribe/Høm 75441544 | Sønderborg 74422300 | Vejle 75720512 | Vojens Tlf. 74541550

Politiker besøgte dagplejen

Af Gunnar Hattesen

Folketingsmedlem Lotte Rod (R) har været på besøg hos dagplejer Nanna Wortmann i Bov for at høre om, hvordan hun som "grøn spire" dyrker udendørslivet med børnene.

"Kroppen og hjernen udvikles med rivende hast i de første tre leveår, og ingen indendørs redskaber kan erstatte de kropslige udfordringer og sanseoplevelser, uderummet byder på", siger Lotte Rod.

Alle dagplejere i Aabenraa er nu Grønne Spirer. Under besøget fik den radikale politiker et spireflag af dagplejer Nanna Wortmann, som hun nu har hejst på kontoret på Christiansborg. ▪

Folketingsmedlem Lotte Rod (R) besøgte dagplejer Nanna Wortmann (tv) i Bov.

Lastbil kørte ind i varebil ved grænsekontrol

En tysk lastbil kørte fredag morgen kort før kl. 4.00 med høj hastighed direkte op i en dansk varevogn, der var ved at få tjekket passet på E45 motorvejen på grænsen ved Frøslev.

Den store lastbil på 40 ton kørte direkte ind i varevognen. Her var den 47-årige fører ved at få kontrolleret sit pas, da hans varebil pludselig fik et voldsomt skub bagfra.

Begge chauffører blev bragt til sygehuset. ▪

Kastede med æg

Ukendte gerningsmænd kastede forleden æg mod en bil, som kom kørende på Øster Viaduktvej i Padborg. Æggene ramte bilens kølerhjelm så hårdt, at der kom ridser i bilens lak. ▪

Tillykke

☐ Tillykke uden foto max. 25 ord ..... 60 kr.
☐ Tillykke med foto max. 25 ord ..... 100 kr.
Udover 25 ord, 1 kr. pr. ord.

☐ Frankeret kuvert vedlagt
☐ .....kr. indbetales på reg. nr. 5953 kontonr. 8032299

Skriv teksten i BLOKBOGSTAVER på nedenstående linier:

_____
_____
_____
_____
_____

Vigtigt! Skal udfyldes (kommer ikke i avisen)
Indsenders navn og adresse samt evt. tlf.

_____
_____

Skal være os i hænde senest torsdag kl. 18.00 før indrykningen.
Kuponen kan udfyldes på www.graastenavis.dk, sendes som e-mail på: annonce@bovavis.dk eller lægges i vores postkasse ved SuperBrugsen Padborg. Postkassen tømmes hver fredag kl. 10.

Mange tak

til naboer, venner og bekendte for opmærksomhed ved vore fødselsdage

Med venlig hilsen
Birthe og Kaj
Skyttehusvej 16, Padborg

Ældre Sagen
Bov Lokalafdeling

FOREDRAG

Onsdag den 2. marts kl. 14.00-16.00
På Birkelund Plejehjem

Anne Marie Olsen fra Hospice Sønderjylland kommer og fortæller om hverdagen og arbejdet på et Hospice og hvordan man kommer på Hospices.

Pris kr. 50,-. Ingen tilmelding.
Se også www.aeldresagen.dk/bov

Hyggelig sammenkomst

Søndag den 6. marts kl. 12.00-14.30
På Smedeby Kro

Alle er velkomne, byd naboen og genboen med.

PROGRAM

Fællessang og musikalsk underholdning med Knud Andersen ved klaveret.
Et måltid mad og kaffe med kringle.

MENU: Kylling med mormorsalat og kaffe med kringle.
Leveret af Ole Gottlieb, Padborg Park.

Pris pr person kr. 70,-. Drikkevarer kr. 15,-

Tilmelding til Eva Schmidt, tlf. 7467 2293 senest torsdag 3. marts. Maks. 85 personer

Se også www.aeldresagen.dk/bov

JULEMÆRKE FONDEN

Padborg Genbrugsbutik til fordel for børnene

Vi afhenter gerne møbler og tømmer dødsboer.
Ring tlf. 7440 4800 eller Anton tlf. 2647 7138

Vi ses Tværgade 1B

Åbningstider
Mandag til fredag fra kl. 13.00 - 17.00
samt 1. lørdag i måneden fra kl. 10.00 - 14.00

KIROPRAKTISK KLINIK
Bjarne Brendstrup D.C.
Jernbanegade 11
6330 Padborg
Tlf. 74 67 10 11
www.kiropadborg.dk
mail@kiropadborg.dk

Åbningstider:
Mandag og onsdag
kl. 14.00 - 17.30
Tirsdag, torsdag og fredag
kl. 8.00 - 12.00

BOLIG & LIVSTILSMESSEN

27. - 28. FEBRUAR I GRÆNSEHALLERNE, KRUSÅ

Mange udstillere på Kruså-messe

Af Ditte Vennits Nielsen

Bolig- og Livsstilmessen nærmer sig med raske skridt, og gæsterne kan igen i år glæde sig til mange spændende og forskelligartede udstillere.

Man kan nemt få flere timer til at gå i Grænsehallerne i Kruså, når der er så meget at smage, se og høre om.

Stilleben

For tiden er Stilleben den helt store trend i tiden. Og blandt andet hos Møblér med Hebru kan man opleve stilleben.

Stilleben betyder opsætning af livløse genstande, og populariteten har fået nipsgenstande i høj kurs.

Når man sammensætter nips, skal man tænke i forskellige højder og forskellige materialer. Saml det i øer, evt. på en bakke og byg det oppefra og ned i et ulige antal. Asymmetri og ulighed giver god effekt. Man må gerne sætte sit personlige præg på udsmykningen med en gammel bog, et arvestykke eller noget sjov nips. Kun fantasien sætter grænser. Bl.a. Kählerting har fået helt nyt liv med denne nye trend. ▪

Møblér med Hebru med Stefan Kristensen er med på Bolig- og Livstilsmessen.

Arkivfoto

Delfiner i Flensborg Fjord

Jes Lorenzen og Paul Møller var ude at sejle en tur på Flensborg fjord. De nød det dejlige vejr og det blå vand. Det var der også andre, der gjorde. Omkring Okseøerne blev de indhentet af et par delfiner, som fulgte med dem et langt stykke, hvor de svømmede langs med båden, under båden og sprang lystigt flere meter i vejret. ▪

Mød os på messen i Grænsehallerne den 27. - 28. februar 2016
Fribilletter i butikken så længe lager haves
Vi har som altid gode og lækre
Messetilbud
Så grib din nabo under armen
Vi ses...
Ps: Vi står på samme stand som vi plejer
Nielsens BAGERI
Åbningstider: Man. - fre.: kl. 06.00 - 17.30. Lør./Søn.: kl. 06.00 - 16.00 — Bovvej 9 | 6330 Padborg | Tlf. 74 67 33 34 | Følg os på

BOLIG & LIVSTILSMESSEN

27. - 28. FEBRUAR I GRÆNSEHALLERNE, KRUSÅ

Norman Rudbeck i Kruså har 8 ansatte

Af Ditte Vennits Nielsen

Når elektrikeren kører ud til en kunde i Rinkenæs eller Gråsten, og de ser, at der står Kruså El-Service på bilen, slår de nærmest hænderne sammen og siger: "Ej det kan da slet ikke betale sig at køre helt fra Kruså".

Det er forklaringen på, at firmaet promoveres bedre under navnet Norman Rudbeck.

"Selvom det kun tager 10 minutter at køre til Gråsten", forklarer Norman Rudbeck, som er udlært ved Lunddal El. Han tog herefter en uddannelse som installatør.

Elektriker Norman Rudbeck driver Kruså El-Service
Arkivfoto

En dag ringede den tidligere ejer af Kruså El-Service Peter Wettengel til Norman Rudbeck og spurgte, om han ikke ville overtage hans firma.

Han havde forgæves prøvet at sælge firmaet, og han synes, det var bedre, at det kørte videre end blot lukkede.

Der fulgte dog ikke kun navnet med, men derigennem også en kundekreds, og sådan blev Norman Rudbeck selvstændig.

I dag er der 8 ansatte i elektrikerfirmaet. De deltager på messen for at vise ansigt, og fordi det er i Grænsehallen, hvor rigtigt mange kommer og hilser og snakker. ▪

MESSETILBUD
27. – 28. februar 2016

Frasorteret
GEORG JENSEN
÷50%
Smykker, ure og design

÷50%
på frasorteret
PANDORA
20% på alt øvrig Pandora

Mange gode tilbud
på smykker og ure
KOM OG GØR ET KUP
Spar op til
50%

Udgåede modeller fra
SPINNING JEWELRY
÷50%
RINGE FRA KR. 75,-

Tilbuddene gælder kun på messen

Jan Jensen
Guld - Sølv - Ure
Landsdækkende bytteservice
Torvegade 23 - Padborg - Tlf. 74 67 32 74

Panasonic
Varmepumper

FLAGSHIP - HE9PKE
En topmodel fra
Panasonic

A++

Varmepumpen er én af markedets mest økonomiske og har en SCOP-værdi på 4,90.

Et godt valg til din helårsbolig eller sommerhus på op til 150 kvm, som bruger dyr elvarme. Varmepumpen har 8/10 graders grundvarmefunktion.

Varmepumpen kan naturligvis også køle, og på en varm sommerdag får du dermed mulighed for at holde din bolig i en behagelig temperatur.

Fjern-betjening medfølger

NORMAN RUDBECK
Tlf. 40 82 49 39 · norman@krusaa-el.dk · www.krusaa-el.dk

VI SES PÅ MESSEN I GRÆNSEHALLERNE

BOLIG & LIVSTILSMESSEN

27. - 28. FEBRUAR I GRÆNSEHALLERNE, KRUSÅ

Køkkenfirma er trofast messe-deltager

Af Ditte Vennits Nielsen

Kunderne er så tilfredse med OK Køkkenrenovering, at de ringer for at ønske Heinrich Steinbeck "god jul".

OK køkkenrenovering er en del af en landsdækkende kæde og de underliggende afdelinger er alle privatejede.

Heinrich Steinbeck ejer en af dem, og han opererer i Aabenraa, Haderslev og Sønderborg kommuner.

Firmaet foretager renoveringer af både store og små ting i køkkenet, garderoben og i badeværelset.

Siden 2009 har man kunnet hilse på Heinrich Steinbeck ved messen i Grænsehallerne, og for ham giver det at være med en god ny kundekontakt og samtidig benytter mange tidligere kunder lejligheden til få sig en hyggesnak.

"Ingen er fejlfri, men mit motto er altid tilfredse kunder", siger Heinrich Steinbeck og dét har han. ▪

Heinrich Steinbeck er med på messen i Kruså for 7. gang. Arkivfoto

Nye låger
– monteret på 1 dag

Skift kun låger, skuffer, evt. bordplade og... **dit køkken bliver som nyt med låger efter mål!**

MØD OS TIL KRUSÅ-MESSEN D. 27. OG 28. FEBRUAR

OK KØKKEN-RENOVERING
KØKKEN · BAD · GARDEROBE
HEINRICH STEINBECH
T: 2941 1470

SE MERE PÅ WWW.OKKR.DK

LT Natur
& Ejendoms service ApS

Murer
Opsætning af fliser
Ombygning & fugning af hus
Ejendomsservice & diverse murerarbejde

Træfældning
Træfældning
Beskæring & Topkapning
Stubfræsning

Anlægsgartner
Nyanlæg af have & design
Vedligehold af have
Hækkeklipning

Tømrer
Udskiftning af døre & vinduer
Ombygning & renovering
Diverse Tømrerarbejde

Mød os på
Bolig & Livstilsmessen 2016
Stand nr. 87 HAL 3

Klaus Tranum 2047 5290
Dennis Lorenzen 2758 8750
Ejner Tranum 5050 8722

www.LTnatur.dk

BOLIG & LIVSTILSMESSEN

27. - 28. FEBRUAR I GRÆNSEHALLERNE, KRUSÅ

Fyret og blev så selvstændig med succes

Af Ditte Vennits Nielsen

En ung mand blev udlært og fyret efter blot 3 måneder. I dag ejer han Dansk Tag & Isolering.

Kristian Bentzen er ung mand med masser af gå-på-mod. En fyring på grund af krisen som blot 20-årig og lige nyudlært tømrer fik ham ikke ned med nakken men vækkede blot lysten til at kæmpe og med hårdt flid og en opsparing lykkedes det.

Dansk Tag & Isolering har godt fat i kunderne og på få år har firmaet mere end fordoblet sin omsætning.

Kollund-dreng

Kristian Bentzen stammer oprindeligt fra Kollund, hvor hans far var bestyrer i Danske Bank i Kruså. Da filialen blev lukket flyttede familien til Skærbæk, og her ligger firmaet, som er et isoleringsfirma.

Efterår, vinter og forår er det som oftest efterisoleringer der foretages på såvel nye som gamle huse, og om sommeren står det på algebekæmpelse samt tagvask og maling.

Firmaet beskæftiger 4 mand og Kristian Bentzen glæder sig altid til at besøge messen i Kruså, hvor mange af hans barndomskammerater samt venner og naboer kommer og hilser på.

Det er også en af grundene til, at Dansk Tag & Isolering år efter år tilmelder sig messen. ▪

Martin Bred er chef i et godt team

Af Ditte Vennits Nielsen

Bred VVS i Kollund har en solid kundekreds i hele det sønderjyske område.

Og de 13-14 fastansatte får af og til følge af løsarbejdere for at kunne udføre de mange ordrer.

Alle morgener startes der op på firmaets hjemmeadresse, hvor der serveres kaffe og friskt morgenbrød inden dagen går løs.

Martin Bred har selv fået bygget virksomheden op, som den fremstår i dag, og kan bryste sig af at få opgaver helt i Norge, hvor firmaet er med til at bygge en ny fiskefabrik.

Selvom der er meget arbejde, glemmer Martin Bred ikke at pleje sine ansatte, så om fredagen serveres der ofte en grillpølse til fyraften, imens hans 2 labradorer kigger med bedende øjne for at se, om der skulle falde en lille pølseende af. ▪

Martin Bred har selv bygget sit VVS firma op.

Arkivfoto

BOLIG & LIVSTILSMESSEN

27. - 28. FEBRUAR I GRÆNSEHALLERNE, KRUSÅ

Rie Meyer er en anerkendt smykkedesigner

Rie Meyers smykkeværksted er i en rivende udvikling.
Arkivfoto Dieter Skovbo

Af Ditte Vennits Nielsen

Ved et selskab overhørte Rie Meyer ved et tilfælde, at en gæst henvendte sig til en anden gæst og udtrykte: "Nej du har et Rie Meyer smykke på".

Det er nok ikke sidste gang, det kommer til at ske, for Rie Meyers smykkeværksted er i en rivende udvikling.

Beliggenheden sammen med hendes mands værksted er måske lidt usædvanlig, men det betyder ikke noget for kunderne.

De lokale kører meget gerne ind forbi for at se de flotte og smukt udarbejdede smykker, der kommer fra Ries Meyers hånd.

Hun foretager ligeledes alle former for reparationer, og tager altid en udfordring op.

For der er ingen grund til at opgive noget på forhånd. Med sin imødekommenhed og søde smil er det rart af være kunde hos Rie Meyer, og hun kan derfor også smykke sig af at have kunder fra hele Danmark. ▪

Aut. el-installatør
Fjordvejen 12, Kollund
6340 Kruså
Telefon 74 67 80 67
Bind os

SUVO
SUND VOGN
DANMARKS LÆNGSTE GARANTI
SUVO Garanti ANTI-RUST
RUSTBESKYTTELSE
Din sikkerhed mod rust i bilen

SUVO er sund fornuft!

Hos Sønderjysk Undervognscenter sikrer vi din bil et langt liv uden rust. Jo tidligere du starter din undervognsbehandling, jo længere holder din bil.

Hvis du starter behandlingen i tide så garanterer Suvo for at din bil holder.

TILSLUTTET CPK RUSTBESKYTTELSE
FDM stikprøvekontrol • RUSTBESKYTTELSE •

SUVO ANTI-RUST

Vi ses på messen i Grænsehallerne den 27.- 28. februar

SØNDERJYSK UNDERVOGNSCENTER
Egevej 24 - 6200 Aabenraa - Tlf. +45 73 62 24 24
www.biludenrust.dk

Hørt ved Lyren

DHB - Danmarks hurtigste bil - kommer til juni igen på Padborg Park.

13-årige Sofie Amalie Moshage fra Padborg, der deltager i Danmark har Talent, går aldrig med kjole. Hun har derfor valgt en buksedragt, når hun til foråret skal konfirmeres.

Tom Petersen fra Padborg Park vil gerne sælge sit hus i Sofiedal med udlejningsværelser for at komme tættere på byen

Jonna Moshage, flittig hjælper hos Klokkeblomsten, har desværre fået konstateret, at hendes kræftsygdom atter er blusset op. Behandlingen på Odense Universitetshospital har dog positiv effekt

Da Helle Kristensen, lillesøster til Stefan "Hebru" Kristensen, fejrede sin 30 års fødselsdag i Thailand, faldt hendes kæreste på knæ for hende på stranden og friede.

Birthe "Bibbe" Johansen har nu fået så meget fritid, at hun går til morgengymnastik ved Sport og Fitness.

Det lykkedes ikke for de Blå Spejdere i Padborg at få valgt en ny bestyrelse og derfor skal der afholdes en ekstraordinær generalforsamling.

Vil man rygetrangen til livs, så har Maibritt Skovbjerg på Valdemarsgade stor succes med sine nåle.

Sognepræst Paul Møller i Kollund Østerskov har atter fået et præstevikariat i Slesvig. ▪

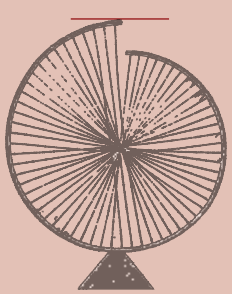

Foredrag om De Hvide Busser

Af Gunnar Hattesen

Lederen af Frøslevlejren, Henrik Skov Kristensen, holder tirsdag den 1. marts kl. 19.00 på Holbøl Landbohjem foredrag om De Hvide Busser - set i et sønderjysk perspektiv.

Omtrent 17.000 fanger blev mod slutningen af 2. Verdenskrig reddet ud af de tyske kz-lejre gennem den såkaldte "Bernadotte-aktion", opkaldte efter den svenske prins Folke Bernadotte (1890-1946).

Internationalt anses aktionen, som også kendes under navnet "De Hvide Busser", for at være svensk, men den havde også et stærkt dansk islæt.

"Kruså-Padborg området spillede en helt afgørende rolle under aktionen, og De Hvide Busser udgør en meget væsentligt komponent i den sønderjyske erindring om Besættelsen", siger Henrik Skov Kristensen som optakt til foredraget.

Henrik Skov Kristensen fortæller i foredraget om, hvordan det store drama udspillede sig i grænseområdet, herunder om de delikate og hemmelige tysk-svenske forhandlinger på Brundlund Slot i Aabenraa. Men også om, hvordan aktionen udviklede sig over tid - og om der er baggrund for en justering af vurderingen af De Hvide Busser.

Foredraget er arrangeret af Historisk Forening for Bov og Holbøl Sogne. ▪

Te "Æ Syngbal" på Frøslev Kro

Af Gunnar Hattesen

I 1879 blev der for første gang afholdt sangaften på Frøslev Kro. 137 år senere lever traditionen stadig.

Hvert år har der været opført dilettant, som har givet mange sjove og gode oplevelser. Igennem alle årene er det lokale amatører, der har brugt de lange mørke vinteraftner på at indstudere fornøjelige stykker. Mange venskaber og sågar ægteskaber er opstået ud af den morskab, der følger i kølvandet på at skulle lære sin rolle.

Repertoiret har bestået af både syng spil og farcer, og disse er blevet opført med stor succes og morskab for det lokale samfund.

Syng ballet er blevet betragtet som en forårsbebuder, der bliver afholdt første weekend i marts. Der var stor aktivitet op til stykkerne skulle opføres, og kroen var om drejningspunktet. Scenen skulle hentes frem fra loftet og sættes op, kulisser findes frem og rekvisitter skulle fremstilles.

Scenen blev bygget specielt til kroen af lokale folk, så den kunne hentes frem år efter år, scenetæppet bliver også hængt op hvert år, og da det er det samme som da "æ syngbal" startede, ville det kunne fortælle mange gode historier.

Under sydens palmer

I år bliver scenen sat op som alle de andre år og lokale amatører opfører en farce "Under sydens palmer " af Henning Jørgensen. Det er et stykker med store forviklinger.

Hvor tit skal en lastbil chauffør på kursus?

Er kroen manden den fødte charmør?

Kan en mor og en teenager godt stå på scenen uden at skændes?

Kan de to "gamle" nisser huske deres replikker?

Mon Else også bliver arbejdsløs i år?

Kan en elektriker også være læge?

Hvad er en god ven?

Hvem snyder hvem?

Atter i år er det Anita Terp, som er instruktør. ▪

Fakta

Generalprøve fredag d 4 marts kl 19.30 på Frøslev Kro.

Festaften lørdag d 5 marts kl 18.30.

Pensionisteftermiddag søndag d 6 marts kl 13.30.

Æ Syngbal i Frøslev

Fredag den 4. marts kl. 19.30
Lørdag den 5. marts kl. 18.30
Søndag den 6. marts kl. 13.30
på Frøslev Kro

Program: Mandskoret - dilettant - traktement - selskabelig samvær.
Se også annoncen i næste uge - noter allerede nu arrangementet.

Arrangør: Frøslev Sangforening

Bov Sogns Ringriderforening

Generalforsamling

hermed indkaldes til **ordinær generalforsamling**
Tirsdag den 8. marts kl. 19.00 på Bov Kro

Dagsorden ifølge vedtægter.

Forslag der ønskes behandlet på generalforsamlingen, skal være formanden, Mads B. Larsen, i hænde senest 8 dage før generalforsamlingen.

Bestyrelsen

Bov Sogns Ringriderforening

afholder

Stort forårslottospil

Tirsdag den 1. marts kl. 19.00
på Bov Kro

Mange fine gevinster – 54 spil
Lottospillet afholdes som duppe spil på engangsplader

Spilleplader sælges i sæt à kr. 130,-

18 Spilleplader med hver 6 kort spilles – 1 række 2 rækker og 3 rækker – pulje spil og pause banko – mange fine gevinster & pengespil.

Husk medlemskort – gæstekort kan købes
Dørene åbnes kl. 17.30
Bestyrelsen

Herluf Jørgensen A/S fejrer

50 års firmajubilæum

samt

25 års jubilæum for el-installatør Jan Christensen

I den anledning vil vi gerne invitere forretningsforbindelser, kunder, samarbejdspartnere og venner af huset til

RECEPTION

Tirsdag den 15. marts 2016 fra kl. 13.00-17.30
Multisalen ved Grænsehallerne, Harkærvej 13, 6340 Kruså

Rødder i det gamle håndværk

Firmaet så for første gang dagens lys 15. marts 1966, hvor Herluf og Trinke Jørgensen startede firmaet op. I hele 25 år, indtil 1991, drev de firmaet ud fra værdier om kvalitet, grundighed og høj service, hvor Jan Christensen var blevet uddannet el-installatør og vendte tilbage til firmaet. I den forbindelse blev det lavet om til et aktieselskab og fik navnet Herluf Jørgensen A/S. I 2002 valgte Herluf og Trinke Jørgensen at gå på pension. Efterfølgende tog Jan Christensen og Ejnar Gram over på den tekniske del samt Aase Christensen i det administrative. Den dag i dag har det gamle og velrenommerede firma forstået at følge med udviklingen i elbranchen og lever i bedste velgående, hvor de gode, gamle værdier stadig er i fokus.

Af hensyn til traktementet bedes tilmelding ske til Aase Christensen på tlf. 26 12 14 01 eller på mail til Aase@hjas.dk senest den 8. marts 2016

JUBILÆUM 1966-2016

Herluf Jørgensen A/S
Aut. el-installationsfirma
Frøslevvej 81 C, Frøslev
DK-6330 Padborg
Telefon 74671078
E-mail: jan@hjas.dk

BLUE INSTALL RÅDGIVENDE INSTALLATØR

Lastbil

Ved et indbrud i en lastbil, som stod parkeret på Industrivej i Padborg, blev der stjålet en Laptop af mærket Acer. ▪

JORD MODTAGES

Overskudsjord, affaldsjord mv. modtages uden beregning.

HENVENDELSE: PREBEN 4016 7155

Pensionistforeningen Grænsen bød på generalforsamling, kaffebord og lottospil. Foto Tove Hansen

Fremdrift i pensionistforening

Af Ditte Vennits Nielsen

På Valdemarshus mødte 59 op til generalforsamling i Pensionistforeningen ved Grænsen.

Den nye formand John Tolsted var rigtig glad for, at der atter er kommet ro på i foreningen, og med dens 400 medlemmer fra begge sider af grænsen er den i god fremdrift.

Foreningen arrangeres foredrag, udflugter, musikaftener med dans og andre aktiviteter samt bankospil én gang om måneden, og her møder flere og flere op.

Bestyrelsen består udover formanden John Tolsted af næstformand Flemming Jørgensen, sekretær Kaj Hansen, kasserer Irmi Denckmann og bestyrelsesmedlemmerne Linda Seeberg, Gerda Rauch og Svend Erik Petersen. ▪

Præmier i petanque

Bov IF Petanque lokkede i let frost og sol fra en skyfri himmel petanquefolket til banerne i Padborg, hvor der var vinpræmier til 9 spillere.

Det var Flemming Kragelund, Mie Petersen, Bodil Jensen, Else Johansen, Lis Kragelund, Anne Vejbæk, Ingelise Jessen, Ruth Sønderup og Ruth Stubberup.

Efter spillet var der præmieuddeling og kaffe i klubhuset. ▪

H.H.Jensen aut. El-installatør
Søger ny medarbejder!
Vil du være vores nye kollega?
Vi har brug for dig snarest muligt
–men vi venter gerne på den rette.
Ring og få en snak med John
på tlf. 40 17 30 79
H.H.Jensen Aut. El-installatør v/ John Jensen
Torvegade 25 • 6330 Padborg
EL SALG
...Lys over by og land
det klarer fru Jensens mand!

LAGERHAL I KRUSÅ TIL UDLEJNING
Centralt beliggende, med gode til- og frakørselsforhold.
Rampehøjde.
HENDVENDELSE TLF. 74 67 10 35

HUS UDLEJES I FELSTED
Hus på 90 m² på Østergade 25 i Felsted udlejes.
Husleje kr. 3500,- plus forbrug.
HENVENDELSE TLF. 7446 7329
Bedst mellem kl. 12-18

RÆKKEHUS I BOV UDLEJES
Rækkehus på 79 m² med lille have udlejes.
Velegnet til enlig pensionist.
Mdr.leje kr. 3850,- + forbrug
HENVENDELSE TIL
BJARNE KRAG TLF 60 22 67 94

Alle former for
Blomsterdekorering
–kun fantasien sætter grænser
Blomster
Super Brugsen PADBORG TLF.: 74 67 31 36 euroflorist
Man- tirs- tors- og fredage kl. 8.00 - 16.00 Lørdage kl. 8.00 – 13.00 Onsdage LUKKET

Overtagelse af KOSMETOLOGFORRETNING I HARRISLEE
Samt fodpleje, derfor 2 rum, beliggende i stor frisørsalon.
Stor kundekreds, Overtagelse til den 15.05.16
Overtagelsesbeløb er til forhandling.
TELEFON PRIV.: +49 15115352855
TELEFON ARB. +49 4617 3677
Ring gerne for nærmere information
Ulrike Clemenz-Buroße

SALON SKRÆNTEN
SKRÆNTEN 26, 6340 KRUSÅ TLF. 74672010
ÅBNINGSTIDER
Mandag..... kl. 8.30-17.00
Tirsdag ..... kl. 12.00-20.00
Onsdag..... kl. 8.30-16.00
Torsdag..... kl. 8.30-14.00
Fredag ..... kl. 8.30-efter aftale

Fodplejer og kosmetolog i Flensborg

Af Susanne M. Damkjær

I sin klinik på 1. sal i Citti Park i Flensborg ordner Charlotte Priess fødder. Hun sludrer med kunderne på både dansk eller tysk, fordi hun er født i Danmark, men opvokset i Flensborg.

Hendes forældre kommer fra Danmark, og da Charlotte skulle fødes, var der ingen tvivl om, at hun skulle være dansk statsborger som sine to ældre brødre.

„Min mor drak noget amerikansk olie, for nu skulle det være, og så kan det nok være min far fik travlt med at køre hende til Sønderborg. Han kørte vist over for rødt flere gange på vejen derud, men de nåede det“, fortæller Charlotte Priess, som har gået i dansk skole i Flensborg.

Efter skoletiden tog hun en uddannelse som lægeeksamineret fodterapeut og kosmetolog i Kiel. Og i over 20 år har hun været selvstændig. Siden januar 2014, hvor Citti Park åbnede Medicum på 1. sal, har hun haft klinik der.

Permanent make-up

Hun følger med i de seneste nyheder indenfor både fodpleje og kosmetologi, og det seneste skud på stammen er permanent make-up, hvor man kan få øjenbryn eller eyeliner tegnet op med en form for tatovering, der holder i 4-6 år. Hun bruger organiske farver, der er fuldstændig uskadelige, og har også mulighed for at lave en allergitest først.

Hun har nu fået så mange kunder i sin klinik, at hun pr. 1. marts har ansat en fodplejer, der også er lægeeksamineret, som skal arbejde de sene timer.

„Jeg har et par små børn, jeg skal hjem til, men mange af mine klienter arbejder, og får først sent fri. For at imødekomme deres behov har jeg valgt at ansætte en ny fodplejer“, fortæller Charlotte Priess. ▪

Charlotte Priess har i 20 år arbejdet som selvstændig fodplejer og kosmetolog.

Foto Susanne M. Damkjær

Nægtet indrejse

To mænd - en russer og en georgier - blev onsdag aften kl. 22.45 stoppet ved Frøslev grænseovergangen og nægtet indrejse til Danmark. De to mænd havde ingen legitimationskort på sig og blev i stedet overdraget til det tyske forbundspoliti, der hurtigt fandt ud af deres identitet.

Det viste sig, at den 29-årige georgier var efterlyst i Baden-Württemberg efter han i 2013 var blevet dømt til at skulle betale 473 euro for tyveri med våben. Han var imidlertid gået under jorden, men nu blev han anholdt og sat bag tremmer i Flensborg. ▪

Kø ved Frøslev-grænsen

Trafikanter på vej tilbage til Danmark i bil efter vinterferie i Europa sad lørdag eftermiddag i en otte kilometer lang kø ved Frøslev-grænseovergangen. Årsagen var grænsekontrollen ved den dansk-tyske grænse.

Ved grænseovergangene i Kruså og Padborg var der næsten ingen kø. ▪

Mandag - Fredag kl. 10.00 - 17.30
Lørdag kl. 10.00 - 16.00
Søndag kl. 11.00 - 16.00

auping

Vi skal gøre plads til nye Auping madrasser i vores udstilling.

* Tilbuddet gælder på butikkens udstillingsmodeller, så længe lager haves. Kan ikke kombineres med andre tilbud.

UDSALG PÅ AUPING UDSTILLINGSMODELLER!

Vi skal gøre plads til nye Auping madrasser i vores udstilling. Besøg vores butik lige nu, og gør et kup.

PS. Vi tager gerne dine gamle madrasser retur via vores Auping Take Back System®, som garanterer miljørigtig genanvendelse af materialerne til nye produkter. Auping tager ansvar for en bæredygtig fremtid.

Besøg vores butik og find din nye madrasser!

cradletocradle

AUPING TAGER ANSVAR FOR EN BÆREDYGTIG FREMTID

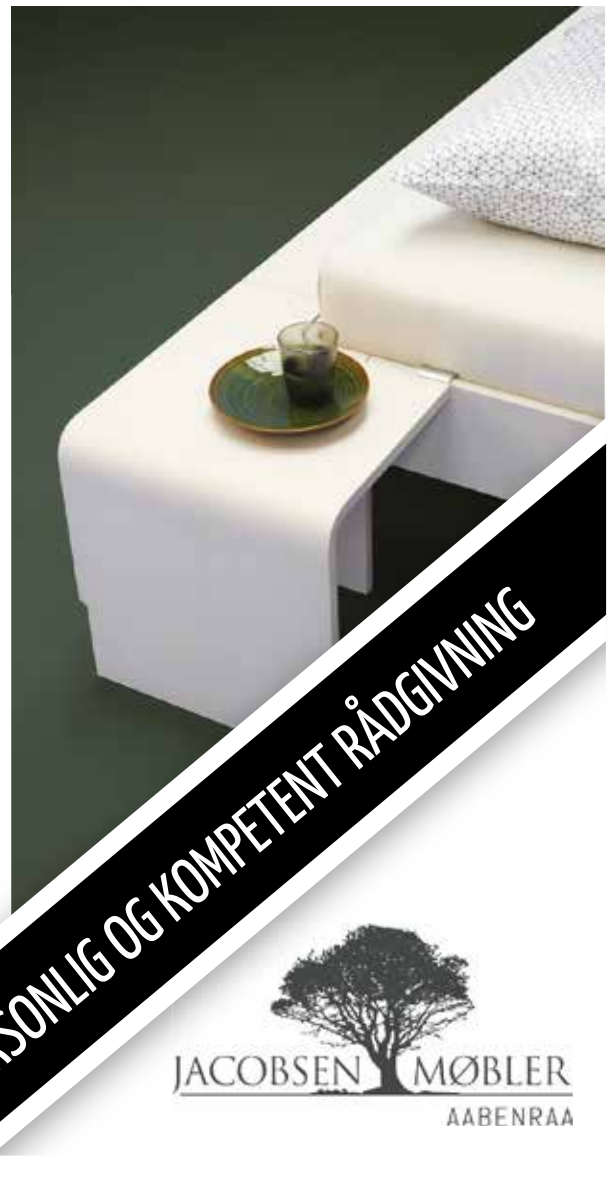

JACOBSEN MØBLER AABENRAA

Jacobsen Møbler Løgumklostervej 145 – 6200 Aabenraa – tlf. 69 15 62 00 – www.jacobsenmobler.dk

Din lokale håndværker

LT Natur & Ejendoms service ApS
Anlægsgartner
Nyanlæg af have & design
Vedligehold af have
Hækkeklipning
Murer
Opsætning af fliser
Ombygning & fugning af hus
Ejendomsservice & diverse murerarbejde
Træfældning
Træfældning, Beskæring
Topkapning
Tømrer
Udskiftning af døre & vinduer
Ombygning, Renovering
Har du husket og lave en aftale vedr. Snerydning
Klaus Tranum 2047 5290
Dennis Lorenzen 2758 8750
Ejner Tranum 5050 8722
www.LTnatur.dk

kj Vognmandsfirmaet Kenneth Jacobsen kj
Kørsel med kran og grab
Containerkørsel
Entreprenørkørsel
Kørsel m. tipsættervogn
Lev. af sand - sten - grus
Skærver · Pyntesten
Egen grusgrav
Nu med selv-afhenter-plads
Skovglimt 1, 6340 Kruså
Mobil +45 20 22 90 40
Tlf. +45 73 67 10 42
Fax. +45 74 67 08 40
kj@kenneth-jacobsen.dk
www.kenneth-jacobsen.dk

Todsbøl Sandblæsning & murerforretning
SANDBLÆSNING OG MURERARBEJDE
Ring og få et uforpligtende tilbud
v/ Kurt Larsen · Vollerupvej 11 · 6360 Tinglev
kurtm.larsen@hotmail.com
Tlf. 29 21 51 08 . Mobil 24 63 69 47

KLIPLEV BYGGEFORRETNING
Kliplev Byggeforretning ApS
Kliplev Hovedgade 18, Kliplev · 6200 Aabenraa
Telefon 7468 7613 · Mobil 2073 8613
Email: maryogpeter@hotmail.com

Tilbud
og overslag
gives uden
forbindende
MALERMESTER
Kiel Kristensens Eftf.
v/Boy Jacobsen - Skolevej 31 - Kollund
Tlf. 74 67 86 06

KØB DINE SØM OG KLAMMER LOKALT
Din lokale forhandler af søm og klammer
Danmarks største udvalg af emballage-klammer og kartonlukkere
Semu Luftværktøj v/ Steen Munch
Haubold-Kihberg salgs- og servicecenter
Østerskovvej 43 · Kollund · 6340 Kruså
Email: SeMu@mail.tele.dk · Tlf. 75 56 18 33 · Mobil 40 95 56 60

Skønhedsekspert holder foredrag

Skønhedseksperten Anette Kristine Poulsen holder torsdag den 25. februar kl. 19.00 foredrag på Privathospitalet Kollund. Anette Kristine Poulsen er også blogger, og bliver fulgt af flere tusinde læsere dagligt.

Som forfatter og ekspert på Go' Morgen Danmark er hun en respekteret skønhedsekspert, og er aktuel med en bog, der skulle kunne give folk "super hud".

Foredraget er arrangeret af Vivian Hede Jacobsens kosmetiske klinik, som har lokaler på Privathospitalet Kollund. ▪

Gulvafslibning
Oliering - lakering
Lad os gøre det grove og give dit trægulv nyt liv.
Kom ind eller ring og få et uforbindende tilbud.
Garant
FOR GULVE OG GARDINER
Sisseck boligudstyr ApS
v/ Claus Sisseck - Nørregade 37-39 - 6330 Padborg - Tlf. 74 67 19 54 - Fax 74 67 52 06
Gardiner, Tæpper, Trægulve, Fliser og Maling

Porte og automatik
● Private ● Erhverv
Et nyt og unikt port-, hegn- og låge-koncept fra det tyske firma, Norport. Høj kvalitet, både når det gælder design og funktionalitet.
Vi er specialister i tryghed
NORPORT
SCAN AGENTUR
Alter Kirchenweg 83
D - 24983 Handewitt
Gejlåvej 12 · 6340 Kruså
tlf. +45 74670050 · Mobil. +45 21914455
mail@scan-agentur.dk · www.scan-agentur.dk

HJ Herluf Jørgensen A/S
aut.el-installatør
7467 1078
jan@hjas.dk - www.hjas.dk
Frøslevvej 81 C
6330 Padborg
BLUE INSTALL
RÅDGIVENDE INSTALLATØR
Find os på Facebook!

Kloakservice
Vognmand Mathias Jessen A/S
Kloak-TV
v/ Per Jessen
Haraldsvej 2A, 6330 Padborg
Tlf. 7467 1800
Per 3074 1909
www.mathias-jessen.dk
Sand, Sten, Grus og Pyntesten, Harpet muldjord, Støbemateriale m.m.
Kranarbejde med grab, Containerservice / udlejning, Renegraver / Gummiged

Skatspil i Padborg

Padborg Skatklub har holdt klubaften på Valdemarshus.

1. runde
Nr 1 Hans Emil Nissen, Bov, 1365 point
Nr 2 John Nielsen, Kruså, 1012 point
Nr 3 Hans Jepsen, Bov, 968 point

2 runde
Nr 1 Benny Stensdal, Padborg, 1144 point
Nr 2 Åge Juhl, Padborg, 1189 point
Nr 3. Hans Emil Nissen, Bov, 1028 point

Skat i Holbøl

Der mødte 31 skatspillere op forleden på Holbøl Landbohjem.

Aftenens vinder blev Søren Duus, Aabenraa, med 2607 point efterfulgt af Chr. Skousen, Holbøl, med 2154 point og Jonni Johannsen, Kollund, med 1813 point. ▪

Semifinale

De to dansepiger, Sofie Amalie Moshage fra Padborg og Malika Nielsen fra Tilst ved Aarhus gik suverænt videre til semifinalen lørdag aften i TV-programmet "Danmark har Talent". ▪

Din Kloakmester
Nyt - Renovering - stort eller småt
Ring til Kim
Kim Schmidt
Entreprenørservice - Aut. kloakmester
Tlf. 5126 6675 - kim.kloakmester@gmail.com

Elis hvidevarer
ALT I SERVICE/SALG
ALT INDENFOR HÅRDE HVIDEVARER
Salg-Service-Reparationer Såvel store som småt
Eli Hjort-Pedersen Egelund 5, Kollund, 6340 Kruså
Tlf. 74 67 87 99 www.elis.dk

40508661
IHLE
v/ malermester
Per Møller Ihle
DANSKE MALERMESTRE
Havremarken 85
Holbøl, 6340 Kruså
ihle@post.tdcadsl.dk
Vi lægger vægt på folks tilfredshed

Det var et hyggeligt, varmt og intenst loppemarked i Bovrup. Foto Tove Hansen

Loppemarked var trækplaster

Af Gunnar Hattesen

Der var stort rykind, da Bovrup-Varnæs Husmoderforening holdt stort loppemarked i hallen på Sundeved Efterskole.

Nyt og gammelt, isenkram og tøj, legetøj og musik på LP og CD, masser af uundværlige ting lige fra Eva brødmaskiner til kobbertøj og malerier fyldte hallen.

Duften af kaffe bredte sig i hallen, mens alskens forskellige varer blev vurderet, forhandlet og solgt.

Boller med pålæg, pølsehorn kage og kaffe, kunne købes til rimelige penge, og det hele var med til at skabe en hyggelig stemning. ▪

Aktørerne i Kliplev er klar til årets dilettantstykke. Foto Søren Frederiksen

Koks og kæberaslere i kolonihaven

Af Søren Frederiksen

Dilettantforeningen Humørbomben opfører traditionen tro årets diletantforestilling på Kliplev Forsamlingsgaard med premiere lørdag d. 19 marts kl 18.30 - og med genralprøve fredag d. 18 marts.

Forberedelserne kører på højtryk, og de 10 spillere og instruktør er ved at være godt inde i rollerne.

Stykket byder på forviklinger, forvirringer, en lille smule helligdom og en masse gode grin, når aktørerne opfører "Koks og kæberaslere i kolonihaven". ▪

90 til fællesspisning i Felsted

Af Gunnar Hattesen

Det var en hyggelig stemning blandt de 90 deltagere i Ældre Sagen i Lundtoft fællesspisning på Damms Gård i Felsted.

Formanden Anker Olsen bød velkommen, og Rebbøl Spillemands Orkester startede ud med "Når vinteren rinder i grøft og i grav" som fællessang.

Maden blev leveret fra Holbøl Landbohjem. ▪

De fremmødte nød den gode mad. Foto Tove Hansen

Hærværk

En Skoda Superb, som holdt parkeret på Varnæsvej, blev forleden udsat for hærværk, da ukendte gerningsmænd kastede stor flise ned på bilen fra omkring tre meters højde.

Bilen fik beskadiget køleren og en forskærm. ▪

Nye aktører i Søgård

Lokale aktører går på scenen fredag den 26. februar og lørdag den 27. februar på Søgård Friskole.

Af Helle Ehm

Igen i år har et hold af aktører øvet sig til dilettant i Søgård.

Stykket hedder "Krejler eller ej". Gennemsnitsalderen er dalet en del, og det er nogle enkelte garvede skuespillere samt nogle purunge talenter, der udgør årets trup.

Der opføres en fantastisk og traditionel farce med både sønderjysk tale, lokale navne og stedbetegnelser.

Handlinger udfolder sig hjemme hos Manfred og Sørine Olsen. Manfred har gennem årene været aktiv i mange forskellige brancher, uden den helt store succes. Det er svært at få betalt regningerne og kunderne er utilfredse. Sørine får ham til at oprette et detektivbureau og det kommer til at gå strygende. Der er mange opgaver at løse for Manfred i den efterhånden halvstore by. Til sidst bliver alle forviklinger løst og kærlighedslivet blomstrer atter i byen. ▪

FELSTED RADIO
Gråstenvej 38 • Felsted
Tlf.: 7468 6066
www.felsted-radio.dk

SØGÅRD MASKINSTATION
· ALT MASKINSTATIONSARBEJDE & ENTREPRENØR
AUT. KLOAKMESTER
· ALT I NEDSIVNINGSANLÆG OG KLOAK
Tlf. 74 68 82 52 · Mobil 20 29 92 52

Bovrup-Varnæs Husholdningsforening

80 år Jubilæumsfest

Tirsdag den 8. marts kl. 19.30
på Sundeved Efterskole

Det er en aften også for gemalen.
Program:
Vi skal synge – spise smørrebrød
Flemming Marschall underholder med harmonika spil.
Velkommen til en hyggelig aften.
Tilmelding til Karla tlf: 5194 3414, senest mandag den 29. februar

BOVRUP - VARNÆS HUSHOLDNINGSFORENING

Bjerndrup Udviklingsråd

indkalder hermed interesserede borgere til

Infomøde og generalforsamling

Tirsdag den 1.marts med start kl. 19.30
i Bjerndrup Forsamlingshus

Forslag til behandling sendes til
Ingolf Jørgensen via ikj@ikj-dk.dk
Alle er velkomne, men det er kun beboere
i Bjerndrup gl. skoledistrikt, der har stemmeret.
Med venlig hilsen
Udviklingsrådet

LURPAK
Smørbar eller Saltet.
250 g
Kg pris v/1 stk. 40,00

10.-

MAX. 3 STK. PR. KUNDE. HEREFTER ER PRISEN 19.95 PR. STK

4 stærke

SILKLINE CARE
8 ruller toiletpapir eller
4 køkkenruller.
752-1080 g/4-8 stk
Max. kg pris v/1 stk. 26,60

10.-

KELLOGG'S MORGENMAD
Flere varianter
195-500 g
Max. kg pris v/1 pakke 102,56

20.-

FIRST PRICE SUKKER
1 kg

6.-

SPAR

FELSTED - Østergade 2, 6200 Aabenraa
7468 5109

HUSK AT DU KAN FÅ UDLEVERET DIN MEDICIN I SUPER SPAR FELSTED

ÅBNINGSTIDER: HVER DAG 7.00 - 19.00
Tilbuddene gælder fra tirsdag den 23. februar til og med fredag den 26. februar 2016.
Der tages forbehold for trykfejl og udsolgte varer